LA PRENSA

Año L — Núm. 17.983 — 8 — BUENOS AIRES, JUEVES 10 DE ABRIL DE 1919 — Dirección y Administración: Avenida de Mayo 567 y 575

DIARIO DE LA MAÑANA

(Fundado el 18 de octubre de 1869)

Precio del ejemplar: 10 centavos

TARIFA DE SUSCRIPCION

	Capital	Interior	Exterior
	$ m/n	$ m/n	$ oro
Un mes	2.50		
Tres meses	6.70	6.50	7.50
Seis meses	13.00	14.00	14.00
Un año	25.00	27.00	27.00

SUD AMERICA

Tres meses	$ oro 5.— o sea $ m/l	11.35
Seis meses	9.—	20.45
Un año	17.—	38.65

POSTE RESTANTE DE "LA PRENSA"

En esta administración se hallan depositadas las cartas que a continuación siguen, las que serán entregadas, previo justificativo, desde las 12 m. hasta las 6 p. m.:

José M. Miranda, Pascual Alvarez, Severiano Sanz, Dumont, Damián Ortega Vega, Francisco López, Alicia Gómez de Fernández, Federico Rodríguez, Albino Sánchez González, Jerónimo Aguillé, Teodoro Alonso, Lorenzo Frías, Pascuala Juana Colás, José Linares Maldonado, Ventura Esteban, Federico Sánchez, Joaquín Martínez Suárez, Filomena Hirselberge, Antonio Coronado, Nicolás Scaltilli, Jaime Monet, Carlos Castagno, Angel Fernández, Elías González, Pagliarulo, Arturo Morales Guiñazú, Manuel Mato, Manuel Morera, Delfín Martín, Schmidt, Hilario Martínez, Pompeo Petrolini, Manuel P. López, Angel Fernández Piedra, José Pometi, Fco. Reija, María Amigo, Manuel Prieto, Antonio Sánchez, Florentino González, Adrián del Molino, Juan Antonio Gómez Lozano, Juan Murga, Alejandro Fernández, Julián González Murga, Manuel Prieto.

Nota. — Este servicio es gratuito y exclusivo para las cartas que llegan del exterior; las que procedan de esta capital o del interior de la República, no serán recibidas por esta administración, y las que se pongan en lista y no sean retiradas en el término de un mes, se devolverán al correo. Este servicio no admite impresos, tarjetas postales, ni circulares de ninguna clase. Esta administración no se hace responsable por los errores que puedan ocurrir en la entrega de las cartas.

DIVERSIONES PUBLICAS

TEATROS

COLON — Concesionario: Camilo Bonetti. —Compañía lírica italiana. Temporada oficial de 1919. — Empresa: Camilo Bonetti y Cía.—Elenco artístico: maestros concertadores y directores de orquesta, Tullio Serafin y Arturo Vigna. Sopranos: María Labia, Esther Mazzoleni, Claudia Muzio, Magdalena Mathieu, Raymonde Vécart, Hina Spani, Celestina Cattáneo. Medio sopranos y contraltos: Sara Blanco Sadun, María Claessens, Ida Cannsi, L. Dubois, Gianna Lucci. Tenores: Beniamino Gigli, Rinaldo Grassi, Lucien Muratore, Angiolo Pintucci, G. Taccani, Carlo Bonfanti, A. Dubois. Barítonos: Francisco Cigada, Vanni Marcoux, V. Parmentier, Borghese Vigliore. Bajos: Vincenzo Bettoni, C. Huberty, A. Masini Pieralli. Maestros sustitutos: Franco Paolantonio, Aldo Cánepa, Achille Lieti y B. Moltrasio. Maestros de coros: Giuseppe Papi y Silvio Piergili. Regisseur: Napoleone Carotini; coreógrafo, A. Curti; maestro de los niños, José Ezcurra; apuntador, F. Passetti; maquinista-jefe, Pericle Ansaldo; electricista, Armando Sabadino; atrecista, Natale Mugnai; peluquero, Giuseppe Marolano. 96 profesores de orquesta, 26 profesores de banda, 100 coristas, 14 niños, 36 bailarinas. —El repertorio será elegido entre las siguientes óperas: Romeo y Julieta, Manón, Werther, Carmen, Il re de Lahore, Faust, Thais, Lucrezia Borgia, Mefistófele, Manón Lescaut, Gioconda, Tosca, I Pagliacci, Loreley, etc. Novedades: Goyescas, Granadas; Los héroes, Berutti; Madame Sans Gêne, Giordano; Monna Vanna, Février; Pelleas y Mellisande, Debussy; Petronio, Gaito; Suor Angelica, Gianni Schicchi; Il Tabarro, Tríptico, Di Puccini. Las 50 funciones se dividirán en dos turnos. Corresponderán al turno impar, las representaciones de la inauguración de la temporada, y la de gala del 25 de Mayo, y al turno par, la de gala del 9 de Julio y la clausura de la temporada.: Precios por cada turno, (autorizados por la comisión del teatro): palcos bajos y balcón, con 6 entradas, 4.500 pesos; altos, 2.250; de cazuela, 1.450; de galería, 580; balgnoires, 2.250; tertulia de platea, con entrada, 425; de cazuela, 1ra. fila, 190; de cazuela, otras filas, 145; alta, 1a. fila, 165; otras filas, 120; galería alta, otras filas, 75 pesos.—Abono a 12 matinées (domingos y días festivos). Precios del abono: palcos bajos y balcón, sin entradas, 675 pesos; altos, 340; de cazuela, 270; de galería, 100; baignoires, 340; tertulia de platea, con entrada, 118; de cazuela, 1a. y 2a. fila, 66; de cazuela, 3a. fila, 55; alta, 1a. fila, 56; otras filas, 47; galería alta, con entradas, 26. El pago de los abonos será dividido en dos cuotas; la primera en el acto de suscribirse en la secretaría del teatro, y la segunda a la llegada de la compañía. Los precios de las localidades que se vendan en boletería para cada función serán siempre mayores que los de abono. Se atiende al público todos los días hábiles de 1 a 5 p. m., en la secretaría, Jaramillo y Tucumán.

COLISEO—Temporada oficial de 1919.— Gran compañía lírica. Director general: Comm. Gino Marinuzzi.—Abono a 20 funciones del turno B, comprendido el 9 de Julio. Abono a 10 matinées los miércoles a las 5 p. m. Abono a 12 matinées de la compañía Anna Pavlowa, los jueves y sábados a las 5 p. m. La administración está abierta de 10 a 12 a. m. y de 2 a 5 p. m.

ODEON — Temporada oficial de 1919.— Compañías dramáticas María Guerrero-Fernando Díaz de Mendoza-Marcelle Geniat. —Abono a 26 funciones de moda: lunes, miércoles y viernes: palcos bajos y balcón, sin entrada, $ 2.200; palcos altos, $ 910; tertulia de platea y orquesta, $ 340; tertulias altas, 1a. fila, $ 185.—Abono a las matinées (domingos y días festivos): palcos bajos y balcón, sin entradas, $ 405; palcos altos, $ 220; tertulia de platea y orquesta, $ 85; tertulias altas, 1a. fila, $ 64.—Nota: Las funciones de moda son: 18 de la compañía española, y 18 de la compañía francesa. Las matinées son: 5 de la compañía francesa y 10 de la compañía española.

SAN MARTIN—Compañía lírica italiana, dirigida por el maestro Alfredo Padovani.—Hoy a las 9.—Carmen. Platea 4 $.— Mañana: Sansone e Dalila. El domingo, dos últimas funciones.

OPERA—Compañía Vittone-Pomar.—Hoy, a las 6: Un pleito sensacional. — A las 9: La dactilógrafa, La Boca del Riachuelo. Un pleito sensacional.—Mañana estreno: La biblia en verso, revista original de González Castillo y Bayón Herrera, música del maestro Coll.

NACIONAL—Empresa Carcavallo y Cía.— Compañía Arata-Simari-Franco.—Hoy a las 6: La víbora de la cruz. A las 9: La mujer de nadie, La víbora de la cruz, La mujer de nadie. Platea 1 $ por sección.

NUEVO—Compañía Orfilia Rico-Pablo Podestá.—Hoy matinée a las 5: El novio de mamá y Linda Thelma. Platea 1 $.—Noche a las 9: En desafío; reprise: El malón blanco. Platea 2 $. Viernes 11, estreno: Cantos rodados.

LICEO—Rivadavia esquina Paraná.—Compañía lírica.—Hoy a las 9.—Tosca. Platea 2 $.

MAYO—Compañía de zarzuelas y revistas, de José Palmada.—Hoy a las 6: El dúo eterno. Noche a las 9: La trapera, La casa de Quirós, La ruleta del amor.

AVENIDA — Compañía española de operetas y zarzuelas.—Hoy a las 6: La casita blanca. Noche a las 9: Alma de Dios. El anillo de hierro. Mañana velada en honor y en beneficio de la tiple Amparo Romo.

APOLO — Compañía Roberto Casaux.— Hoy a las 9.—Cuando se quiere, El "doctor" Carricoche. Platea con entrada $ 2.50 El sábado 12, gran matinée a las 5: El pariente político.

BUENOS AIRES—Compañía Muiño-Alippi.—Hoy a las 6: Las niñas del 33.— A las 9: La divina revista, Estreno: Cosas del barrio, Las niñas del 33. Platea 1 $.

MARCONI — Compañía Arturo Podestá.— Hoy a las 5.30: La cortada, Los hijos del finao. A las 9: El diario de la noche, Estreno: La guitarra y los doctores, Noche de garufa.

OTIRO—Compañía dramática italiana Enrique Sartori. Jueves y viernes santo, 17 y 18 de abril. Tarde y noche: Passione e morte di N. S. G. C. Precios populares.

COMEDIA—Compañía cómica española Ligero-León-De la Vega.—Hoy a las 6: Alegrate papaíto. Noche a las 8.45: El soldado de Nápoles. La chicharra, Alégrate, papaíto.

ARGENTINO—Compañía Florencio Parravicini.—Hoy a las 8.45.—El día sábado, El conquistador de lo imprevisto. Platea, $ 2.50.

VICTORIA—Compañía dramática española Andrés Cordero-Soledad Pestalardo.— Sábado 12—La pasión y muerte de Jesús.

EXCELSIOR—Compañía de variedades, alternando con biógrafo.—Hoy: Exito de Chéfalo-Palermo, Trío Hana, Rossine y su Carlitos.

ROYAL THEATRE—Compañía cómico-lírica nacional—Hoy a las 9.—El domador del chancho, Friné, Las sorpresas del adulterio.

VARIEDADES — Plaza Constitución.— Compañía nacional Andreu-Panigassi.— Hoy a las 6. El último gaucho. A las 9: El grito del cóndor, Los locos del cuarto piso, S. M. el amor.

TEATRO ESMERALDA—Calle Esmeralda 442.—Compañía nacional Rivera-De Rosas.—Hoy a las 4.45: Buonavoglia, La doctora De Lantera y Linda Thelma. A las 9: La Dra. De Lantera, Córdoba, al freno y Buonavoglia, La Dra. De Lantera.

TEATRO BOEDO—Calle Boedo 949|59.— Compañía José G. Castillo.—Hoy a las 6: Los Peñaflor A las 8.45: El grillete, La cantina, Tangos, tongos y tungos.

COLISEO COLOMBO—Boedo 1053.—Compañía Pirovane-Bolognesi.—A las 5.30: Battaglia de donne. A las 9: La corte de Napoleón. 1p

VARIEDADES

CASINO—Gran compañía de atracciones— Hoy a las 3, matinée para familias por toda la nueva compañía. De 6.30 a 8, sección selecta. Noche a las 8.30. Estreno de las cantantes francesas recién llegadas. Gran éxito de Miss Renoma, Bennet y Cornell, Mykoff et Vanity, Delmore y Lee, Seymour, Miss Dupree, Hubert Dyer y Co.

DIVERSIONES PUBLICAS

HIPPODROME—C. Pellegrini y Corrientes.—American Circus.—Hoy a las 3: Matinée familiar. Programa especial para los niños. Noche a las 9. Grandiosa función con programa variado y novedades. Plateas, 2 pesos.

FLORIDA — Galería General Güemes.— Biógrafo y variedades. De 10 a 12 m., de 2.30 a 7.30 y de 8.45 a 12.30 p. m. Números de variedades, por Rosita Rodrigo, El chimpancé Chaplin, Magoli Varlys y La Diavolina.

PORTEÑO—Corrientes 846.—Cine y variedades. Todos los días estrenos en el biógrafo. Números de variedades por Los de la Leyenda, Otilia García y Rosario Pacheco.

CINE MAJESTIC THEATRE—Hoy grandes estrenos de biógrafo. Variedades por Mimí d'Orleans, Margot, La bella Lirio, Rosita Rodríguez, Los Carpi, Alegría y Enhart.

PARQUE JAPONES — Callao y Paseo de Julio. Abierto todos los días hasta la 1 a. m. Función teatral y concierto al aire libre. 100 atracciones diversas y novedades.

OLIMPO—Pueyrredón núm. 1465. — Hoy a las 8: Biógrafo y variedades, por la compañía de los Hnos. Merlo. A las 6: Para eso pago. Noche a las 8.45: Justicia de antaño.

TEATRO CINE SOLEIL—Corrientes 3150. —Hoy éxito colosal: Los Durand, Los de la Leyenda y Pilarica y Paco Estreno Fox, por William Farnum: Corazón de león. 1p

CINEMATOGRAFOS

PALACE THEATRE — Corrientes 757.— Hoy: El fantasma de Rosa, por M. M. les Minter; Matrimonio por interés, Colegio de señoritas, Príncipe aventurero, por Dorothy Dalton; Pathé Journal 492. Mañana: Los melificitos, por Beverly Bayne y Francis Bushman.

SELECT—Calle Suipacha núm. 482.—Hoy: The Whip, El látigo, Escenas de la vida deportiva, film especial para señoras, señoritas, sportsman y carreristas. Tarde a las 5.30. Noche a las 9.30.

EMPIRE THEATRE—Corrientes y Maipú. Hoy de 2 a 5.30, matinée infantil con vistas cómicas. A las 4, estreno: Mascota del regimiento, y La Goya. A las 5.30, estreno: Arsenio Lupin, por Earle Williams. A las 6.30, estreno: El secreto de Tess y La Gioconda. Noche el mismo programa.

Mañana sensacional estreno Artcraft: La estancia de la V, intérprete el célebre actor americano Douglas Fairbanks. Lunes 14: Una extraordinaria obra: Romeo y Julieta, interesante poema de amor, de Shakespeare. Martes 15, estreno Paramount: Amor con amor se paga, por la estrella Dorothy Dalton. Jueves 17 y viernes 18, exhibiremos el drama sacro, la magna obra cinematográfica: Christus, con la música escrita y adaptada expresamente para esta obra. 1p

THE AMERICAN PALACE — Córdoba y Callao.—Hoy a las 6.30: El bisturí, 30 partes, por Alice Brady. A las 5.20: La pobre rica, 40 p., por Mary Pickford. A las 4: La balanza, 30 p., por Earle Williams (noche lo mismo). Mañana, noche (víspera de semana santa), estreno de la monumental obra: Christus, magna visión de arte sacro, Pasión y muerte de Jesús, con orquesta sinfónica y armonium. Sábado: La mansión del silencio por Williams Reid. Domingo: En voz baja. 1p

CINE CALLAO—Avenida Callao No. 27.— U. T. 298, L.—Hoy a las 4, matinée infantil. A las 6.30: El secreto de Tess. Noche: El secreto de Tess y otros estrenos. Sábado 12: La estancia de la V, por Douglas Fairbanks. Lunes 14: Romeo y Julieta. Miércoles 16: Amo. con amor se paga por Dorothy Dalton. Jueves 17 y viernes 18, Christus.

GAUMONT THEATRE—Rivadavia 1635.— Hoy: El secreto de Tess, por N. Talmadge; Corazón de oro, por Jorge Beban; La prisión sin muros, por W. Reid.

TEATRO PRINCESA — Suipacha 460.— Cine continuado de 11 a 7 y de 8 a 12. Hoy estrenos: Doctor Edwars, drama, por Mitchell Harris; Tres primeros episodios de: Los lobos de la kultur, drama en 15 series, de gran actualidad. Entrada 30 y 40 centavos. Mañana: Corazón de oro, por Jorge Beban. Sábado: El secreto de Tess, por Norma Talmadge, y Arsenio Lupin, drama de aventuras, por Earle Williams. Domingo: La marca del dollar. Lunes, sensacional: La estancia de la V, por Douglas Fairbanks. 1p

PRESIDENTE ROCA — Rivadavia número 3753.—Hoy: Hielo revelador, Lealtad gaucha, El héroe de la revancha, Pathé Journal 479. Mañana: La tiranía del hombre.

IMPERIAL BIOGRAFO—Cangallo No. 771. Hoy: Princesa andrajosa, por June Caprice; Jaime el de la mala suerte, En el frente del Oise.

BIJOU SALON — Pueyrredón 965.— Hoy: En voz baja, La subasta de la virtud, La inocente Magdalena. Mañana: Los lobos del camino.

SELECT LAVALLE—Calle Lavalle 921.— Hoy, jueves 10 de abril.—Escuela de maridos, Paramount, por Fannie Ward; El anillo del deseo, Select, por Vivian Martin. Amor y finanzas, Select, por Clara Kimball Young; Toresd, Swenska, Una hija de Francia, Fox, por Virginia Pearson. Mañana: Los lobos de la kultur, estreno en series. Bravo mozo, Fox, por George Walsh. Sábado: En voz baja, Artcraft, por Catalina Williams; Arsenio Lupin, Vitagraph Condón Azul, por Earle Williams; Cautiva de los piratas, Fox, por Peggy Hiland. Domingo: Corazón de oro, estreno Paramount, por George Beban. Lunes: El secreto de Tess, Select, por Norma Talmadge. Martes: La estancia de la V, Artcraft, por Douglas Fairbanks. 1p

ELECTRIC PALACE—Lavalle No. 83.— Hoy: Sangre azul, El hada de las montañas, Aventura aventurada, Anales de la guerra No. 82, Pathé Journal 481. El eco de trenes del kilóm. 289

CINE BOLIVAR — Calle Bolívar 1032.— Hoy, tarde y noche.—Su majestad Bunker Bin, La rosa del Sur, En Italia, El misterio de Roberto Grell, El poder del amor.

CRYSTAL PALACE—Corrientes No. 1550— Hoy: Por la libertad del mundo, La vocación de Nancy, La marina y la volación inglesa en acción, Trasmisión del mando presidencial en Montevideo, Carlitos e Isabel.

TEATRO GENERAL BELGRANO—Cabildo 2165.—Hoy, soirée de moda.—Luna de miel improvisada, por Roberto Warwick y Elaine Hammmerstein Kidder y Co., por B. Washburn; La compensación, por Ana Murdock; El teniente Danny, por W. Desmond.

CINE ESLAVA—Suipacha y Viamonte.— Hoy a las 3 y a las 8.40: El anillo del deseo, por Vivian Martin. A las 4.20 y 9.50: Sansón moderno. A las 6 y 11: Cautiva de los piratas. Mañana: Los lobos de la kultur (1a, 2a. y 3a series). En semana santa: La pasión y Christus. 1p

ETOILE PALACE—Corrientes 2759-61.— Hoy: La señorita del almacén, La usurpadora, A toda costa.

PETIT SPLENDID Libertad núm. 976.— Hoy, de 4 a 7 matinée de moda infantil. Estrenos: Mascotas del regimiento. Esposa de mi marido, Cosas de Hunos.

CINE ELITE—Cabildo No. 3241. — Hoy: Matinée: La cantora del mar. Adorable intrigante. Noche: Gran festival a beneficio del Club Sportivo de Coghlan.

CINE RADIUM No. 6—Rivadavia 2970.— Hoy: Corazón de león, por William Farnum, 7 actos. El héroe, por Harry Carey, 6 actos; Víctima de la calumnia, por Corinne Griffith, 50 p. Domingo: Bravo mozo, por Jorge Walsh, 30 p. En semana santa, del jueves al domingo, Christus, grandiosa versión artística religiosa. 1p

CINE IMPERIO—Patricios No. 287—Hoy: La rosa blanca, por Elsie Ferguson; Idilio romance de un guapo, por Jorge Walsh, El libertino. Sábado 12: Los fantoches, por Clara Kimball Young. La flor de la montaña, por Wallace Reid. Domingo 13: Los lobos del camino, por Williams S. Hart, Ojos azules, por June Caprice. 1p

AVISOS PARA SEÑORAS Y SEÑORITAS

APRENDAN corte, confección, corsés y sombreros en 20 días, Santa Fe 1682. v13

ATENCION, DON JUAN ITURRIBERRIGORRIGOICOERROTABERRICOECHEA, 1089 Sarmiento, tiene gran surtido calzados invierno. Zapato paño, señora, a $ 3.95. Botita paño forrado desde 3.95. Zapato goma p. lluvia, del 28 a 34, a 1.45. Medio zapato goma p. señora a 1.75. Zuecos forrados en lana a 2.95. Plantillas a 0.20. v11

BORDADOS para trajes, plegados, se forran botones al acto, Perú 690. v27j.

BORDADOS, encajes y lencería a mano, ajuares para bebés, Independencia número 1278.

BORDADOS, vainillas, festones, plegados, mano y máquina, forramos botones, Salta 206. v11

BUENA MODISTA, admite toda clase de arreglos, especialidad en trajes estilo sastre; Lima 270. v11

BORDADOS, ESPECIALIDAD PARA vestidos, festones, vainillas, fs. botones, Corrientes 2860. v11

BUENA costurera se ofrece por día, para casa de familia, por carta a M. M., Venezuela 1733. v10

BERTHA, INSTITUTO para EMBELLECER el rostro, los senos y depilación eléctrica, ex masajista de la casa Yofine, manicura, Suipacha 512, 3er. piso. v11

BAZAR LONDRES: PARA REGALOS DE calidad, juego de te de electroplata sellada 38 $; infinidad de objetos con estuche desde 5 $ al más alto precio, B. de Irigoyen esq. Estados Unidos. v12

COMPRO DENTADURAS USADAS 0.30 cada diente, B. de Irigoyen 995. v1

COSTURERA se ofrece por día, casa de familia, Victoria 1250. v11

CANAS "SORPRENDENTE", LAS quita sin teñirse, 4 y 6 $, depós. Chile 1162.

CANAS: RADIAL, $ 3.60, CREMA PARIS $ 1.20, Mallrat, B. Mitre 1573. v12

CORSES Y FAJAS a medida a 12 $ se va a dom. V. Tomás, Paraná 145. v10

COSTURERA lencera, se ofrece, para casa particular, Rivadavia 1068, p. 18 v10

CALENTADOR ALCOHOL, PARA baño, aparato cobre con lluvia, vale 150 $, pagadero en 10 meses, datos Banco de Buenos Aires, Maipú 130. v19

DESDE 2 $ REFORMANSE sombreros de terciopelo o luto, Callao 471. v1

DEPILATORIOS, solamente aumentan el vello. Yo saco el vello con raíz, el cual nunca vuelve más, Jofrine, Córdoba 487, U. T. 2448, Av. v10a

DOCTOR ROSY—INSTITUTO DE belleza—Tratamiento de la tez en general, depilación por la electrolisis; detención instantánea de la caída del cabello; masajes. Unico autorizado por el Dep. Nal. de Higiene, Piedras 180, U. T. 2376, Avenida.

ENSEÑO 15 días manicura 15 $, pedicura 20 $, facial 25 $; Victoria 1650, departamento 10. v20

ENSEÑANZA rápida, manicura, masajes y pedicura, Academia N. Americana, Maipú 446. v12

EN LA SUCURSAL SUR DE "LA PRENSA", calle Almirante Brown 836 (Boca), se reciben avisos para publicar en este diario, en iguales condiciones de tarifa que en la casa central. perm.

EL ROSEDAL, CASA IMPORTADORA de tejidos y bonetería, ha iniciado la liquidación permanente de todos los artículos para la próxima estación de invierno. Grandioso surtido en sedas, sargas gabardinas, paños terciopelos, bombasís, camisetas de lana, medias de seda, sacos de punto y todo lo que constituye el renglón completo de tejidos. Unica casa introductora que hace sus ventas al detalle al mismo precio que al por mayor. Casa de confianza por sus mercaderías de primera calidad y sus precios fuera de competencia. Ventas al por mayor y menor. Se remiten muestras al interior; Victoria 690.

FESTONES 0.10, VAINILLAS, entrega rápido. Gran taller; B. Mitre 2220. v12

FESTONES y vainillas a 10 cts. el m., se forran botones, Pichincha 52, Caball. v15

INSTITUTO DE BELLEZA, PARA SEñoras, baños faciales, depilación, pedicura, manicura, atiende señora, U. T. 5121, Lib., Uruguay 291.

MASAJISTA manic., mas. electr. a domic.; Montevideo 436, piso 20. v15

MANIQUIES MODERNOS, La France Ortega, se trasladó, B. Mitre 11.. v22

MODISTA: se hacen trajes en 24 horas, ajuares fino, Sarmiento 748 v11

MME. ELISE, masaje facial y general Manicura, de 2 a 7, Suipacha 532 p. 1. v12

MODISTA por día se ofrece, Darwin 772. v10

MANICURA, PEDICURA, baños faciales y enseñanza rápida, Corrientes 1513. v10

MANICURA, masajista, de 2 a 7, Independencia 331, dep. 7, piso 4o. v11

MASAJES Y BAÑOS FACIALES, MANIcura, Cerrito 307, 1er. piso. v17

MODISTA hace vestidos, tapados, lutos, desde 10 $; Viamonte 1466

MASAJES generales, baños faciales, manicura: Alsina 1486, D. 1

MODISTA competente, hace y reforma vestidos y sombreros, Chacabuco 562.

MASAJISTA diplom., por Dto. Higiene, a domicilio, Dubison, Azcuénaga 1408. v15

MODISTA se ofrece para casa particular, $ 3 por día, Sr. P. G., P. Goyena 1753.

MODISTA sastre y fantasía, hace y reforma vestidos y tapados, Chacabuco 1152. v11

MODISTA TAILLEUR, FANTASIAS, especialidad en tapados y soirée, acepta-mos arreglos, Corrientes 1176. v11

MODISTA y otros quehaceres para casa de familia distinguida, se ofrece, Cochabamba 1527. v10

MODISTA, se ofrece para casa de familia, corta toda clase de moldes por figurín, Beizu 1921, Olivos. v10

MODISTA francesa, se ofrece para casa de familia o bien acompañar niñas, Suipacha 345, dep. 6. v10

MASAJISTA A DOMICILIO, MASAJES médicos en general, de 3 a 6, Uruguay 1056, dep. 5. v10

MANICURA a señora 1 $, pedicura 2 $, va a domicilio, Paraguay 673, U. T. 6697, Avenida. v10

MASAJES FACIALES ELECTRICOS, PEdicura, depilaciones, manicura, ex-masajista del Hospital de Niños, señoras solamente, Entre Ríos 245, a domicilio. v20

MODISTA francesa, habiendo vestido toda la colonia argentina en París, trabajo esmerado, lindos modelos, transformaciones de todas clases y taller especial para pieles, Viamonte 1556, 2o. piso. v11

MASAJES MANUALES ELECTRICOS, en casa $ 2, domicilio $ 3, pedicura en casa $ 2, domicilio $ 3, manicura $ 1, C. Pellegrini 629, 1er. piso, depto. 2, U. T. 7475, Libertad.

OJO! ENCUADERNO músicas con letras doradas, $ 2.25 c. 1, Cevallos 325. v13

OCASION: 500 METROS USO DOMESTIco y todas las existencias de una gran tienda, venta particular desde hoy a las 8 a. m. Remate Taurel, Sarmiento 1118. v10

PIELES corto, tiño, reformo y arreglo, barato, Libertad 158. v14

PELETERIA SE hacen composturas a mitad precio, S. Juan 2737. v12

PIELES GRAN SURTIDO VENDO POR mensualidades, B. Mitre 2343. v14

PEINADORA MARCEL 1 $, voy a domicilio, hago postizos, Moreno 1258. v12

PIELES curten, tiñen, arreglan y reforman barato, Cerrito 279. v14

PIELEROS COLEGIAL de castor, para niñas, 3.80 $, maison Ruz, Uruguay 122.

SEÑORITA AURELIA, MANICURA, sala 2; Cangallo 2049. v11

SOMBREROS adornados formas clase fina, gran surtido, Suipacha 561. v10

SE OFRECE BUENA modista para familia distinguida, Rodríguez Peña 1155.

SRA. YBELI, masajista, Sarmiento 256, lo. derecha. v10.

Señorita MANICURA Y PEDICURA, De 1 a 7, Sarandí 37, dep. 3. v11

SE OFRECE COSTURERA y otros trabajos, Andes 1213. v11

SEÑORITA se ofrece para coser y cuidar niños, práctica. Por carta Cerrito 24. v11

STA. BLANCA MASAJISTA, en casa. Cangallo 2049, sala 1. v12

SEÑORA de compañía o gobernanta, conoce piano y cose bien, con recomendaciones, J. S., Cangallo 1171. v10

SOMBREROS de pluma castor y terciopelo, se reforman, maison Ruz, Uruguay 122.

SE VENDEN TRAJES DE TOILETTE Y variétés confeccionados por Grand Gerard. Veries de 2 a 6. Salta 306, segundo D. v10

SASTRE de señoras ex oficial de la casa del señor Luis Mounca, se hacen trajes sobre medida, desde 25 $, Azcuénaga 771, se puede avisar por carta.

TIENE SU NIÑO ENFERMO DEL EStómago? Hágale probar los bizcochos Bellas Artes, recomendados por los médicos. En venta en todos los almacenes. v15

VESTIDOS RICOS, TAPADOS LUTO, vdo. 10 $, Corrientes 851, dp. 42, esc. izq.

VELLO Y PUNTOS NEGROS. Si Vd. los tiene no pierda tiempo inútilmente. Muestra gratis en mi consultorio, remito abonando 0.50 de franqueo, perfecciono cejas y nuca, señora Giner, E. Ríos 926. v11

ZURCIDORA y tejedora diplomada, la más antigua, Maipú 584 antes 748. v80

ZURCIDORA y tejedora, precios módicos, Libertad 126. v10

ZURCIDOS y tejidos invisibles en toda clase de ropa, Santa Fe 2693. v10

ZURCIDORA invisibles en roto, limpia y plancha traje 3 $; Cangallo 2232. v12

ZURCIDORA, tejedora, trabajo fino, especial, apolillado, Córdoba 3336, v12

ZURCIDORA tejedora, roto, apolillado, trabajo garantido; Canning 3163, v10

AVISOS PARA SEÑORAS Y SEÑORITAS

A 3.90 BOINAS terciopelo, adornadas, p. Stas. y niñas, "La Moda", Victoria 527

APRENDAN corte y confección en 20 días, Carlos Pellegrini 551. v13

A LOS MOLDES DE MEDIDA, se cortan e hilvanan vestidos estilo tailleur, corte perfecto, Cangallo 1224. v14

A ... 6 $ DOCENA RETRATOS flexible de moda, forma libro, Fotografía Cuffaro, Santa Fe 3385, Corrientes 2592. v10

ACOLCHADOS SE FORRAN DE TODA clase, fábrica, Rivadavia 1952, U. T. 6635, Libertad. v4m

A FORRAR BOTONES BOLITA, dobles, bombé, baratos, C. Pellegrini número 673. v18

ACOLCHADOS de pluma forran con respiraderos Charcas 1365, U. T. 6162, Juncal. v16

A TEÑIRSE EL CABELLO GRIS, 5 $ la operación, servido por señoras, S. Juan 2822. v12

ARITOS ABRIDORES TIC ORO 18 K., para niñas y señoritas ventas por mayor y menor, Lima 155. v14

A MME. HAYET SE cortan e hilvanan trajes, tapados, amazonas y sacos de sport, se confecciona y reforma, B. Mitre 2051, depto. 3 B. v10

ARRUGAS, VELLO, PECAS, GRANOS, barros, etc. desaparición garantida por la profesora T. S. de Carominas, E. Ríos 426. v10

A RETRATARSE DESDE 50 CTS., cocheros, chauffeurs, pases y pasaportes, en 10 minutos, retratos finos, 5 $ docena, Voy a domicilio, S. Martín 1164, Retiro.

A SEÑORAS Y niñas, pueden aprender en dos meses toda clase de labores a máquina, $ 5 por mes, Mendoza 2460, Belgrano. v10

A LAS NOVIAS Y NIÑAS, SIEMPRE muestras elegantes y baratas con peinado gratis, Retratos de moda, se atiende también domingos, Santa Fe 2732, foto, Fallace. v12

AL INSTITUTO DE BELLEZA MARY— Gran invento; baños rayos X, ultravioleta y oxígeno; desaparición de arrugas, manchas, pecas y cicatrices. Aut. por Departamento Nal. de Higiene. P. catálogos con certificados médicos, Av. de Mayo 1375.

AVISOS PARA HOMBRES Y NIÑOS

ALTO! DOY VUELTA A TRAJES Y sobretodos, trabajo fino, casa Martínez, Victoria 943, U. T. 4681 Lib

A $ 20 DAMOS VUELTA TRAJES, SObretodos y reformamos, trabajo fino, vamos a domicilio, Casa Manes, San Juan 1513. v12

A 10 $ SOBRETODOS, TRAJES 20, DESde ese precio damos vuelta, hechuras, trabajo fino, sastrería Rassi, Corrientes 2164, U. T. 7206, Libertad. Atendemos pedidos del Interior. v11

ATENCION! SASTRE CONFECCIONA trajes, trabajo fino, corte moderno, da vuelta sobretodos, arregla toda clase de trajes, agrandar y achicar dejándoles nuevos, llame Chacabuco 1109. v12

CAMISAS—SI VD. TIENE ALGUNA con el cuello, pechera o los puños rotos, mándela a la Camisería La Estrella, Humberto I 1574, que allí por un precio módico se renuevan dichas piezas. v10

IMPERMEABLES se componen y se hacen sobre medida, Sgo. del Estero 404, U. T. 6092, Libertad. v8jnio

NO TIRE SU SOMBRERO USADO, SE deja nuevo, B. Mitre 1038 v11

NO TIRE SUS CAMISAS, SEÑOR!

Tirillas de cuello	$ 0.50	c/u.
Pecheras de hilo lisas	" 1.20	"
Pecheras hilo tablas	" 1.50	"
Puños de hilo	" 0.80	par
Puños doble hilo	" 1.20	"

Unica casa con taller especial para composturas "La Reina", Santa Fe 1616. v15

SASTRERIA, LIBERTAD 384, UNION Telefónica 3625, Lib. doy vuelta sobretodos, trajes, se plancha, se compone, se limpia, por dos pesos, queda como nueva. v10

CORRETAJE DE PROPIEDADES EN GENERAL

MARIO LIVINGSTON

Cangallo 463.—U. T. 2465, Avenida

Atiende personalmente de 11 a 12 y de 4 a 6 p. m.

Venta particular

Oper. 1918, $ 28.000.000 m|n.

Primer trimestre 1919, $ 4.675.903.81

Compro a la altura de Rivadavia 4000 o 4500, o en esos alrededores, buena casa baja, hasta en $ 50.000.

Compro dentro de Callao y al Norte, un hotelito con garage y seis dormitorios, hasta en $ 200.000.

EDUARDO LIVINGSTON

Matriculado en el año 1890. Cangallo 456; U. T. 4784 (Avenida), de 10 a 6.

Operaciones sobre casas y campos. Atiendo personalmente de 11 a 12 y de 2 a 4.

PARA RENTA y HABITACION:

Edificio moderno compuesto de dos negocios y dos casas de familias al frente, con detalles de lujo; tiene cada una cinco habitaciones principales y dependencias. Al fondo departamento. Produce 7.86 ojo sobre el precio de $ 145.000 que se pide. Ubicación sobre avenida al Norte. Más detalles ocurrir directamente.

CAMPOS EN VENTA:

Vendo en Río Cuarto a dos leguas de estación, 1.827 hectáreas de campo parejo, limpio, sin desperdicio, tierra negra, agua especial. Con agricultura. Ocurrir directamente.

J. SERRAO y A. CASSANO

Montevideo 174. U. T. 5214, Libertad, de 8 a 12 y de 1 a 6

Casa Uriarte a 1 cuadra Rivera, gran salón neg., 2 habitaciones y dep., hecha a todo costo, adoq., etc., $ 10.000 incluso 4.500 $ cédulas. Vale el doble. Otra Humboldt y Santa Fe, sala, 3 dorm., comedor y dep., vendo 20.000 $ con facilidades, es un chiche. Otra, Serrano y Charcas. Altos y bajos, moderna, 45.000 $, con facilidades; Aráoz 1|2 cuadra Santa Fe para familia, 31.000 $. Regia casita en Belgrano, 9.000 pesos con cédulas, el terreno vale más, 3 piezas. v10

JUAN DI SALVO

Acevedo 1587. U. T. 2716, Palermo

Oficinas remates y consignaciones, compra y venta de propiedades, terrenos y campos, hipotecas, testamentarías y asuntos judiciales.

FRANCISCO FATTA

Pedro Goyena 1470, de 8 a 11 a. m.

Maipú 234.—U. T. 5827, Av. de 1 a 5 p. m.

Vende: José María Moreno a 200 metros Subterráneo casa 10x45, comedor y 4 piezas, adoq., 17.000 $.

San Juan por Pasco, lujosa vivienda de 9 piezas, 10x50, vendo barato.

Urgente coloco en 1a. hipoteca sobre campo y propiedades, de 5 a 100.000 $. Trato directo.

JUAN DI SALVO

Oficina, Acevedo 1587.—U. T. 2716, Pmo.

Venta de casas, particular:

Giribone y El Cano, 5 piezas, 10x30, pesos 5.500.

Rivera y Andrés Arguibel, 20x30, 3 piezas, 5.800 $, adoquinado.

Quesada y Acha, 10x35, 3 piezas, en calle galería, 4.800 $.

Charcas y Vidt, sala, 8 piezas, 10x50, cloacas, 20.000 $.

Santa Fe y Anchorena, moderna casa de 10x50, sala, 8 dormitorios, cloacas, vestíbulo, para altos.

La casa tiene 2.000 propiedades en todo radio. Hagan pedidos. Próximamente gran remate.

FRANCISCO ABALO

Bolívar 256

Casa-quinta, Terrero al 600, 20x50, con algunas habitaciones y árboles frutales.

Casa-quinta Lafuente al 400; 20|60, sala, comedor, 4 dormitorios, despensa, baño, cloacas, galpón y jardín.

Plaza Constitución, a 3 cuadras, esquina altos y bajos, con cédulas

Jujuy y Cochabamba, sala, 5 piezas, $ 19.000.

San Juan y Mármol, altos y bajos.

Valentín Gómez y Pringles, altos y bajos.

Lautaro y Campana, sala, 2 piezas, $ 3.500.

Alberti y Pavón con cédulas, 2 casas muy buenas y baja [illegible] comodidades.

Garay y Colombres, a plazos, 2 salas, 2 dormitorios, comedor, 1 alta, luz eléctrica.

Tandil y Varela, a plazos, 11x90, comedor, 6 dormitorios, cloacas, frutales.

BANCO "VALENTIN SANTA MARIA Lda."

Rivadavia 575, de 1 a 6

VENDEMOS

Paseo de Julio por Suipacha, 2 salones para negocio, 4 habitaciones y dependencias, terreno de 10.50x48.50 varas, en $ 22.000 y 34.000 cédulas.

Petit hotel en Belgrano, Monroe por el 4000, sótano: 4 hab., garage, 1er. piso bajo; sala, escritorio, comedor, 3 piezas de servicio, cocina, terraza, vestíbulo, patio, w. c., sótano. Planta alta: 5 dormitorios, 2 baños, vestíbulo, galería, gas, luz eléctrica, cloacas, adoquinado, etc., en 60.000 $.

Oro esquina Paraguay, salón para negocio, sótano, 5 hab., sala, cocina, w. c., cloacas, aguas corrientes, etc., en 26.000 $.

Estancia en la estación Ibáñez, F. C. S., a 4 horas de la capital, campo superior, 5280 hectáreas [illegible] cédulas, a 120 $ la hectárea.

MANUEL FANDIÑO

Bolívar [illegible] de 2 a 6 p. m.

Avellaneda al [illegible] 10x40, 4 hab. y serv., 15.500 $.

Caracas al 900 sala y 2 hab. serv., $ 11.000.

Oro y Soler, 2 salas 4 h. y serv., cloacas, 16.500 $.

Argerich y Avellaneda, 3 h. y serv., $ 8.200.

Dinero al 6 ojo sobre casas o campos.

MANUEL E. BELZA

Av. de Mayo [illegible] U. T. 4533, Av.

En plena City, al lado de Florida y a solo pasos de Corrientes. Notable casa de renta. Construcción lujosísima. Negocio, sótano y dependencias y [illegible] pisos compuestos de una casa de familia cada uno constan: hall, sala, escrit., comed., 3 dormit., baño inst., coc., 2 piezas serv., calefac., parquets, muros tapizados, vitraux, herrajes y mosaicos finos. Precio y condiciones daré al interesado. Hay cédulas. v11

JOSE BALOCCHIO

Reconquista 144. U. T. 6462 Avda.

Pedernera al 800 comd., 3 p., 10x50 v., $ 14.000.

Falcón y Miró 5 p., cloacas, $ 21.000.

Carapachay al [illegible], 5 p., $ 19.000.

Cerro al 500, [illegible] adoq. pago, $ 5.800

Sud América, Monte Egmont, 4 casas, $ 29.000.

Av. Avellaneda al 3200, regia casa, pesos 25.000.

Cnel. Esteban Bonorino al 300, 3 p., $ 7.500.

Gavilán 880, sala 4 p., $ 13.500 incluso 9.000 cédulas. Pidan datos.

PRESTAMOS E HIPOTECAS

A. V. S. VINIA [illegible] Hno. Corrientes 2791. Pidan dinero [illegible] hipoteca. v30

AL 6 ojo DA [illegible]ORO EN HIPOTECA, Eudoro Paz [illegible] de Mayo 130. v11

AL 7 ojo EN 1a. [illegible] ojo en 2a. hipoteca, sobre casas y campos, soliciten a T. A. Vinent y Cía, S. Martín 345, U.T. 1891. v11

AL 7 ojo TENEMOS LAS SIGUIENTES partidas $ [illegible] 23.000, 30 y 35.000, 45, 50, 70 y 85.000 para colocar en las hipotecas, Rúa, Av. de Mayo 568|72.

AL 6, 7 y 8 ojo [illegible] tenemos 1.000.000 $ 1ras. hipotecas en [illegible] condiciones, directamente a Juan M. Brunet y Cía., Rivadavia N.o 714. v11

A. DE MARCHI [illegible] Facilitan de $ 1.000 a 500.000, desde el 6 ojo en 1ras. y 2das. hipotecas, cap. y prov., de 1 a 30 años, Av. de Mayo 365.

CAPITALISTAS JO! NECESITO DOS millones y medio de pesos m|n, a amortizar en 20 años [illegible] 2 ojo anual, negocios campos, haciendas industrias, segurísimo, trato solo con capitalista, no atiendo intermediarios, dirigirse por carta a Ramón B. Truil, "La Rural", Pehuajó, F. C. P., Provincia B. Aires. v18

DOY 5 A 30.000 $ EN 1a. HIP., SIN corredores. Esmeralda 91, sastrería.

DESCUENTOS, HIPOTECAS a PAPEL O cédulas. Ventas de campos y propiedades, A. Doblas Reconquista 331. v2

DISPONGO HASTA 50 000 $ PARA operaciones, rápido desarrollo, sin intermediarios, Bolívar 171, esc. 29. v11

DINERO A TESTAMENTARIAS, MERcaderías, comerciantes y otras operaciones, directamente Bolívar 171, esc. 29. v11

DOY 12.000 $ EN HIPOTECA SOBRE casa capital, interés 10 o|o. Cartas a Decoud; Lanús Oeste.

PRESTAMOS E HIPOTECAS

EN VILLA ALSINA, 2500 $ EN 1a. hip. sobre casa, necesito, Chaves, San Martín 92, escribanía.

NECESITO 3 MIL O 5 MIL PESOS, bien garantidos, 1 ojo mens., Sarmiento 8..

PRESTAMOS BANCARIOS, con 25 ojo amortización trimestral, a comerciantes o industriales, E. Cerri, B. Mitre 363. v13

ARRENDAMIENTO DE CAMPOS Y NEGOCIO DE HACIENDAS

ARRIENDO campos para tambos, prov. Bs. As., adm. "Diario Rural", Rivadavia 329

ARRIENDO, doy 500 hects. especiales o cualquier fracción, B. Irigoyen 1152. v11

ARRIENDO-COMPRO EN HIPOTECA o formo sociedad para trabajar campo en agric. y ganad. en Córdoba, Santiago (campo desmonte) o Sur. Por carta A. S. F.; Av. de Mayo 575. v10

CASA QUINTA CON CAMPO HASTA 10 hectáreas, deseo alquilar para criadero cerdos. Ofertas casilla correo 1075.

CHACRA PEQUEÑA SE DESEA arrendar cerca de la capital, con comodidades p. flia., ofert. C. A., Pueyrredón 1186

CIENTO VEINTICINCO H., 3 H. RETIRO, tiene monte, alf. pobl., mol. máq. y animales, alq. J. Coronel 1430, V. 56 pes. v11

CAMPO SE ARRIENDA 85 HECTAREAS y se venden 69 vaquillonas Durham, arrimado a la Plata, kilómetro 13. Tratar Florencio Varela 227, Avellaneda. v10

CAMPO EN BARADERO, EN EL KILOmetro 128, F. C. C. C., se arriendan 565 hectáreas para ganadería o agricultura, por 5 y 3 años, respectivamente. Almirante Brown 1064, Boca. v13

DESEO ARRENDAR DE 20 A 30 hectáreas de campo, con población, cerca capital, carta L. F., Condarco 1040, Flores. v10

DOY EN ARRENDAMIENTO 22 ha. maíz, en planta y rastrojo, para pastoreo, Bergamasco, San Vicente, Almacén Bianchi.

EN MERLO ARRIENDO 7 HECTAREAS con población, tratar Alberti 1068. v10

ESTANZUELA CON TODAS COMODIDAdes, a 4 horas capital, 150 cuadras campo, invernada, se alquila y se venden las haciendas y útiles, Alsina 3277, de 2 a 5. v10

EN SAN ANDRES DE GILES, se arriendan 265 hectáreas de campo especial para agricultura, pero se prefiere tambo o invernada, dista solo 20 cuadras de la estación y del pueblo. Tratar con Miguel Peláez; San Andrés de Giles. v12

FELIPE L. CUCULLU, Av. DE MAYO 695.—En arrendamiento campo flor en Lobería, 932 hectáreas, dividido en 9 potreros, molinos, tanques australianos, buen casco de estancia, galpón y demás comodidades, listo para entrar a explotarlo.

SE TOMAN HACIENDAS A PASTAJE A 2 1|2 horas de la capital, campo inmejorable, tratar Callao 360, de 12 a 2 p. m. v12

SE ARRIENDAN 325 CUADRAS DE buen campo, en el partido de Giles, a 30 cuadras de la estación Heavy, F. C. C. B. A., tratar en esta, calle Alsina 477, de 12 a 3 p. m. v11

TOMO 60 A 100 cuadras, con población, escribir Ituzaingó, F. C. O., M. Parellada. v11

VENDO 30 TORITOS COLORADOS, puros por cruza, origen Cobo, tratar H. Correa, Lobos, F. C. S. v13

VENTA DE CASAS, CAMPOS Y TERRENOS

AVELLANEDA, Gavilán, linda casa, precio $ 14.000 vende Cacuri, Rivadavia 827

ALTO, PIDA datos de casas c. céd., vendo A. Gomberoff, Rivadavia 7731.

A 2 C. DE TRIUNVIRATO por Acevedo, vendo corralón 10x66, 2 p., dep., etc., $ 14.000, tratar Gurruchaga 645.

AVELLANEDA AL 3200, SALA, 2 H., 10x45, tranvía, 12.500 $, c. céd., R. Sandberg, Pergamino 53. v11

ASERRADERO CARPINTERIA MECANIca, maquinaria, terreno, galpones, vendo 60.000 $; M. de Oca 29.

A LOS OBREROS 300 $ UNA CASITA, 2 piezas material, tranvía subterráneo, venden Marcialez y González, Lavalle 1161.

AYACUCHO Y MELO, 300 v. c., a 60 $ vara, con edificio de 7 piezas, vendemos, Bacigaluppi, San Martín 56.

ALMAGRO, GRAN UBICACION, SOBRE Rivadavia y el subterráneo, casa vieja, terreno de 10x33, Sadi Carnot 219 y Díaz Vélez, se vende urgente. v12

AV. SAN MARTIN Y AV. DONATO ALvarez, hermoso lote para edificar, hay 10 líneas de tranvía, $ 4.50 la vara, venden Lavalle 1161.

A II VENDER o rematar su propiedad sin pagar gastos ni comisión [illegible] ocurra Montevideo 174, U. T. 5214 Lib. —Serrano y Cassano. v12

AGUILAR 2838, DOS DE ESTACION COlegiales y del bulevar Federico Lacroze, vendo casa tipo chalet, rodeada de jardín, 15x40 metros, más de 600 varas, pesos 8.750 para liquidar, incluso 6.250 en cuotas de 66 $.

AVENIDA GARAY 2655, entre Jujuy y Catamarca, 10x46, sala, comedor, 5 dormitorios, baño, jardín, cloacas, se remata el domingo con base de 16.000 $ a plazos. Visítese a toda hora, más datos al rematador A. Damerco, B. Mitre 720.

A 1 c. TRIUNVIRATO Y DORREGO, Lemos 84, tranvías 12 y 13, al frente, casa moderna, 10x45, tirantes de hierro, techos azotea, carpintería cedro, 3 p., comed., baño, cocina económ., cloacas, luz eléctrica, $ 13.000, desocupada, visítese.

A LOS QUE HAN COMPRADO, CONStruyo en competencia, por no tener intermediarios, perfección y seriedad absoluta, referencias de importantísimas edificaciones, 29 años de acreditada existencia en esta, últimos adelantos. Facilidades de pago, arquitecto F. Tulg. Río Bamba 339.

BACACAY 3218, 10x37, V., ADOQ. PAGO, medianeras, tranvía, líquido $ 10 vara.

BELGRANO, SOBRE CABILDO. VENDO casa moderna, amplia, 34.000 $, tiene 14.000 céd.; Arredondo 2461.

BELGRANO: Central, Amenábar 2548, a 2 c. Cabildo, por Monroe, vendo casita como para novios, tratar en la misma. v11

BELGRANO: Amenábar 3395, vendo propiedad moderna para negocio con mu... 960 al año, por $ 8.800, Cacuri, Rivadavia tar Cabildo 1828, Mosetti.

BELGRANO; Republiquetas 3202, por Cramer, vendo casa renta con garantía, 900 al año, por $ 8.800, Coturia, Rivadavia 827. v11

BELGRANO: Propiedad 3 piezas, terreno 10x50, Melián 2138, por $ 3.000, vendo a primera oferta, tratar Cabildo 1828, Mosetti.

BELGRANO, A 4 CUADRAS DE LA estación, se vende linda casa baja, moderna, frente imitación piedra, consta: 6 habitaciones principales, de baño, 2 piezas servicio con entrada separada, aguas corrientes, cloacas, jardín frente y fondo, precio 29.000 $, por pronta realización, tiene $ 10.000 cédulas, tratar S. A. Thompson muebles Ltda., Florida 833. v12

BOCA, RUIZ DIAZ Y VILLAFAÑE, 10x30 varas, sala, 4 hab., $ 21.000, con céd., Hornandarias y Olavarría, 12.000; Suárez al 500, bajos y altos, renta 300 $, 30.000, 2 por Irala y Australia, 10.500 y 16.000; Sta. Adelaida y Puentecito, sala, 4 dorm., 8 pesebres, galpón, 460 v. c., 13.500 pesos, Azara y Rocha, 16.000 $, sala, 5 hab.; Oro al 1900, comedor, 4 hab., vest., baño, pesos 20.000; Floresta, casita a 3 c. Rivadavia, 4.500 $, Romano, Cangallo 321, de 1 a 6.30. v10

CASITA VENDO SALA Y 3 HAB. EN 20.500 $, sin corredor, Alberti 547

CASA VENDO URGENTE, SARMIENTO 722, Avellaneda.

CASA SE VENDE, Pasaje Anchorena 1367 tratar en la misma. v12

CAMPO PROPIO, 800 HECT., sobre est. p. B. Aires, vendo, casilla correo 629. v11

CON CLOAC. Falcón al 3800, casa 17.500 $ a plaz. Sandberg, Rivadavia 5206. v10

CORRIENTES y Cerrito, vendo casa de altos, moderna, Aráoz 2574, C. A. F. v11

CASA NUEVA, amplia llena de comodidades, vendo, Cangallo 3418. v10

CASA vendo desocupada a plazos, Liniers 1214, no admito corredores.

CASA JORGE NEWBERY al 3000, se vende en 9000 $ con cloacas y adoquinado; ocurrir José Conti, Bolívar 189.

CASA POR CORDOBA Y LARREA, 10x31 7 piezas, vendo regalada 27.000 $, Corrientes 2676.

CORRIENTES por Jardín altos y bajos, produce 6.000 $ anuales, vendo en 75.000 $, hay facil., Cacuri, Rivadavia 827

CABILDO, Federico Lacroze, una cuadra, vendo casa 3 de Febrero 1228, c. cédulas.

CASAS VENDO PAVON 957, Almafuerte 278, Avellaneda, tratar Mitre 7, Constería.

CASA POR VARELA Y AV. CAMPANA, esq., 6 piezas combinación Subterr., vendo 8.500 $, Victoria 3216, Sancio.

CASA RIOJA AL 1600 MIDE 10x63, CON 10.000 cédulas, vende Santiso y Cía., Maipú 30.

CASA SE VENDE TANDIL 2564, CON 6.500 cédulas, tratar en la misma. No se admiten corredores. v11

CASA MODERNA VENDO EN FLORES, Varela, sala y 5 piezas. Precio 8.500 $. Aráoz 2574.—C. A. Figueroa.

CASA LAGUNA 1359, adoq. pago, 500 varas, 3 piezas, por solo 4500 $, 1|2 a plazos, vde. dueño, Maza 1273

CAMPO FLOR 400 HECTS., 1 legua est. Ramallo, venden Márquez y Cía., Ferrú 156.

CENTENERA pocas cuad. del subt. y Rivadavia, 6500 $, Sandberg, Rivadavia número 5206. v10

CON $ 500 y 40 p. mes, casa 3 p. M. Acosta y Monte, Sandberg, Rivadavia 5206. v10

COTEJO: M. de Andes 286, 5 hab. pesos 10.500 a plaz., Sandberg, Rivadavia número 5206. v10

VENTA DE CASAS, CAMPOS Y TERRENOS

CON adoq. p. 10x40, M. de Andes, 13 $, terreno entre edif. Sandberg, Rivadavia 5206. v10

COLOSAL vta. de casas pidan catálogo personalmente a Sandberg, Rivadavia 5206. v10

CONVENCION 1205, Caballito, chiche, sala, 2 p., cloac. adoq. 9000 $; R. Sandberg, Pergamino 53. v10

CASA ANTIGUA de 4 hab., en terreno de 14 1|2x78 v., vendo muy barato, Caseros 2675, tratar Progreso 2468. v10

CASITA DE 3 PIEZAS Y DEMAS COMOdidades se vende, Malabia 1813, $ 4.500, ocurrir Sarmiento 385, escritorio 72. v10

CHARCAS ALT. PLAZA ITALIA VENdo un grupo de 3 casas de altos con 800 v. c., gran renta. Precio 50.000 pesos. Aráoz 2574.—C. A. Figueroa.

CASA SE VENDE, Triunvirato y Canning, negocio y familia, renta 160 $, con cédulas, se compra con 17.000 $, tratar Triunvirato 401, Méndez.

CASA mod. S. Eduardo al 3500, sala, escrit. (hall), 2 3, comed., baño, dep. con 4500 y 3500 $, p. mens. R. Sandberg, Pergamino 53. v10

CHACRA EN BOLIVAR VENDO BARAta, 81 hectáreas, 64 áreas, apta para agricultura o ganadería, tratar con su dueño, Melgar 2, Barracas. v10

CHACRA VENDO 20 A 30 HECTS. CON población, monte, 1 hora Capital, 2 cuadras estación, tratar Pedernera 399, (Flores). v16

CASA VENDO, BRASIL POR JUJUY, 10 por 40, sala, comedor, 3 piezas con cocina, cloacas, etc., renta $ 150, 19.000 $, tratar Brasil 2514. v10

CASA CALLE GARAY AL LADO DE Jujuy, sala, comedor, y 3 piezas, baño, cloacas, etc. vendo en 16.500 $; tratar 24 de Noviembre 1625, de 8 a 12.

COLEGIALES: 560 vs. de terreno, 5 habitaciones, cuarto de baño y cocina, cloacas y adoquinado pago. Precio $ 21.000, Villalba, F. Lacroze 2452.

COLEGIALES: 5 habitaciones, cuarto de baño instalado, cocina, cloacas y adoquinado pago. Precio $ 15.000 m|n., a dos cuadras de la estación y una de F. Lacroze, Villalba, Lacroze 2452.

CASA CON NEGOCIO FRENTE A LAS Barrancas de Belgrano, compuesta de 8 habitaciones y toda clase de comodidades, se vende. Tratar J. Gastón Reynaud; Rivadavia 686, U. T. 1147, Avenida.

CASA CON MUCHO FRENTE Y FONDO, en el barrio de los grandes edificios a un paso de Santa Fe, calle Aráoz 2730, consta de 11 m. de frente por 21 m. de fondo. Se vende; verla de 9 a 4.30; tratar José Conti, Bolívar 189.

CASA ESQ. DE NEGOCIO VENDO EN Belgrano, 29x21 varas, salón de negocio, sótano y varias habitaciones, renta 120 pesos al mes. Precio 15.000 $, Aráoz 2574, C. A. Figueroa.

CASA SE VENDE, CALLE PINO 4069, 2 salas a la calle, 3 piezas y dependencias, 20 varas de frente por 50 de fondo, grandes facilidades de pago, otra por Cangallo, dentro de Callao, de 10 varas por 70 de fondo, más datos al propietario, Cangallo 1659. v12

CASA QUINTA ESPLENDIDA, SE VENde a plazos, todas las comodidades, 6 piezas, luz eléctrica, cochera, jardines, árboles frutales etc., terreno 3100 hasta 7400 v. c., a dos cuadras estación Villa Ballester, tratar Florida 271, escritorio 10, de 2 a 6 p. m.

CAMPO ESPECIAL, 30 HECTAREAS, con casa, 3 galpones y gallineros, todo material 1er. orden, 50 vacunos tamberos, buena clase y en explotación, carruajes, caballos, guarniciones, molino, cañerías, máquinas agrícolas, buen número de gallinas, alfalfares, parvas, monte frutales y plantas de adorno. A una hora de la capital, vendo urgente con facilidades. Diríjase a M. Buide, José C. Paz F. C. Pacífico. v11

DOS CASAS lindas y muy bien hechas, Thames 15 y 23, al lado de Warnes, próximas a Corrientes, $ 6.500 y 6.800, hu... Jonas, con cloacas.

DI MATTEO Y NIOTTI, Victoria 651, de 2 a 6. Venden 2.290 v. c. frente estación Midland, P. Alsina, construcciones de madera y cinc, altamente barato. Casa regia, Cayena al 1600, 4 hab., adoq. 9x32, $ 8.500. Casa corralón, 4 hab., adoq., cloac. 10x36, Bocayuva al 1100, $ 8.600 y 5.000 plazo. Casa regia, comedor, 6 hab., cloac., adoq., 10x45, $ 12.000 y 7.000 plazo, y otras.

ESMERALDA entre Charcas y Paraguay, 500 varas, vende Cacuri, Rivadavia 827.

ESTACION LORIA SUBTERRANEO que da casa Victoria 3388 Visítese.

EN FLORES SOBRE RIVADAVIA, regia casa, amplio terreno [illegible] se vende. v11

ESQUINA P. UNIDAS Y FERNANDEZ, vendo salón y 3 habitaciones, con facilidades; tratar M. Acosta 314. v10

EN FLORES, LAFUENTE AL 500, casa familia, amplia, $ 5.800, vendemos; Corrientes 562, Eudoro Gallo y Cía. v11

EN TALLERES, F. C. S., VENDO UNA esquina, sala material, árboles frutales, por establecerme, Piedras 1267, p. 6. v11

EN ADROGUE, se vende terreno, Rosales esq. Italia, 39 mts. por 64, tratar Lima 331. v10

EN CAPILLA DEL Señor VENDEMOS 50 hectáreas, muy barato, Bacigaluppi, San Martín 56.

EN FLORES, AL NORTE, CANALEJAS y Caracas, casa 6 piezas, baño y demás comodidades, jardín al frente y gran fondo, vendo, tratar Victoria 860. v12

ESTANZUELA, 90 minutos de aquí, cerca estación, línea principal, gran monte, muy buena casa, 230 hectáreas, rica tierra, Cacuri, Rivadavia 827.

EN COGHLAN A 4 CUADRAS ESTAción vendo por mensualidades dos casas nuevas, ocurrir de 9 a 12, Quesada número 3691. v12

EN MARCOS PAZ, 7.000 y 35.000 varas, próximo estación. Especial para quintas. Vendemos; Corrientes 562, Eudoro Gallo y Cía. v11

EST. COLEGIALES, Olleros 2842 y Cramer, 10x50, nueva, lindísima, jardín, sala, vest., comedor, 3 hab., baño, etc., 13.500, con mensualidades. Visítela.

ECHEVERRIA, por estación Rosario, vendo petit hotel, 37.000 $, incluso cédulas, todas comodidades, Cacuri, Rivadavia 827.

EN PLENO PALERMO: EL MEJOR Negocio! Coronel Díaz 1795|99, esq. Güemes, una de Santa Fe, altos y bajos, da 3.000 $ al año, base 25.000 $, mitad a plazo. Remata Cacuri.

EL SABADO 12 DE ABRIL, REMATAré 8 propiedades baratas y bien ubicadas, vean avisos de remate de C. A. Figueroa, allí hay todos los datos, Aráoz 2574, U. T. 1373 Palermo. v12

EN LO MEJOR DE BELGRANO: Regio petit hotel compuesto de sala, hall, comedor, 6 dormitorios, 2 baños, jardín y muchos otros detalles que daré a los interesados. Precio, $ 43.000, Villalba, F. Lacroze 2452.

EN LA MEJOR ESQUINA DE Belgrano, se vende un chalet cuya mejor recomendación será visitarlo, 900 v. c. de terreno, garage, jardín etc., precio 165.000 $, con facilidades, ocurrir por carta a F. Delgado, Alsina 2458. v12

EN CABALLITO: a dos cuadras de la estación, a 4 de Rivadavia, regia casa, 5 habitaciones, cuarto de baño, cocina y demás comodidades con entrada para automóviles. Es una pichincha. Vale la pena visitarla. Precio, $ 29.000, Villalba, F. Lacroze 2452.

FLORES, M. DE ANDES 2197, esq. Gavilán, 11x24, sala, 3 p., adoq. pago, $ 6.600.

FLORES, CASA VENDO 10x50, SALA, 3 dormit., 3 piezas y dependencias, Ramón L. Falcón 1665, tratar en la misma, dueño.

FLORES, CENTRAL, 1 C. DE RIVADAvia, casa, sala, escrit., 5 dorm., com., 3 piezas, 27.000 $, a plaz. vde. Sanberg, Rivadavia 5206. v11

ISLA EN EL DELTA DEL PARANA, vendo, Santa Fe 1550.

MORENO 2248 entre Pasco y Pichincha, mercado Spinetto, donde la propiedad da la más alta y segura renta, vendo casa barata.

OCASION, 11x60 A UNA CUADRA DE Rivadavia, altura Segurola, por estación, plaza e iglesia de Vélez Sarsfield, buena casa Gualeguaychú 140, con 5000 $, vendo.

PAVON AL 3700, TERRENO, ADOQ. pago, a 13 $ vara, vendo, Maza 1273.

PALERMO: Paraguay 4829 vendo, sala y 4 dormitorios y comodidades, tratar Cabildo 1828, Mosetti.

PARQUE CENTENARIO, 3 CUADRAS del mismo, vendo la única esquina no edificada, calle Bravard y Ferrari, Bolsa de Comercio, escrit. 347. v10

QUIRNO al 300, 5 p., 10.70x27 v. mod., 8500 $. Inclan al 3100, 4 p., 10.000 $; Sandberg, Pergamino 53. v10

QUINIENTAS HECTAREAS DE CAMPO alfalfado en Trenque Lauquen, especial para tambo, tratar con los señores Salaberry y Berestche, Defensa 188, B. Aires. v10

ROSETTI AL 100, moderna, negocio y dependencias. Con cédulas, vendemos; Corrientes 562, Eudoro Gallo y Cía. v11

RUA — EN BARRACAS, Av. M. DE Oca cerca Suárez; para Bancos, un edificio refaccionable, $ 45.000.—16|127.

RUA — EN ALMAGRO sobre RIVADAvia, propiedad moderna, para habitar. 40.000 $.—16|104.

RUA — HOY Y MAÑANA Y TODOS los días, de 300 casas en venta particular, exhibición de fotografías y planos en nuestros salones Av. de Mayo 568|72.

RUA — ANCHORENA 1434|36, ENTRE Santa Fe y Arenales, 9x41; sala, zaguán, 3 dormitorios, comedor, etc. Precio 34.500 $. Se reforma con poco gasto. Tratar Av. Mayo 568|72.—16|16.

VENTA DE CASAS, CAMPOS Y TERRENOS

RUA — Av. RIO JANEIRO, A 1 cuadra de Av. Corrientes. Sala, zaguán, 4 habitaciones y dependencias. Cloacas, adoquinado pago. Datos 16|29, en $ 12.000.

RUA — EN FLORES, Av. PROVINCIAS Unidas sobre Portela. Casa moderna, 10x53 vs., adoquinado pago, cloacas, 4 habitaciones, comedor, jardín, dependencias. Con cédulas 22.500 $. Datos 17|127.

RUA — CONSTITUCION 2516 Y ALBERti, a 2 cuadras de Av. San Juan. Propiedad moderna, sala con balcones y celosías, frente piedra, 3 habitaciones, dependencias, cloacas y adoquinado pago.—3|16, $ 15.000, a plazos. Se trata Av. Mayo 568|72.

RUA — ALTOS Y BAJOS, EN PALERMO. Con $ 22.000, al 7 ojo y 18.000 contado, edificio moderno, muy elegante: cada casa consta de: 5 habitaciones principales, vestíbulo, dependencias de servicio. Godoy Cruz 2870|72, a 2 cuadras al Norte de Santa Fe. Renta $ 300. Se visita con nuestra tarjeta, Av. de Mayo 566|72.—13|50.

SUD AMERICA Y MONTE EGMONT, 4 buenas casas, $ 20.000, plazos; Reconquista 144, Balocchio.

TERRENO CENTRAL CON EDIFICIO, Moreno al 2200, de 18.50 por 66, se vende; ocurrir José Conti, Bolívar 189.

TRASPASO UNA HIPOTECA de 10.000 al 9 ojo, casa en la capital; Avenida de Mayo 769, 3er. piso, escrit. 31.

VENDO UNA CASA HECHA PARA ALtos, local, 3 dormitorios, comedor, 2 de altos, cocina, baño, fondo, Pedro Goyena 356, no se admite corredor.

VENDO SALA 4 P., comodidades, de lujo, otra 3.000 $, comedor 3 p., Gaona 1732.

VENDO urgente la esquina P. Unidas y Camacuá, 14x17, buena renta, adoq. pago, cloacas, barato y facilidades, A. Canefora.

V. URQUIZA: vendo dos casitas sobre las calles Galván y Guanacache, de 3 piez. y depd., galería, luz eléctrica, verja, 10x50 vs. en $ 6.250 y 4.000 a plazos, Amenábar 3332, Debernardis.

SE VENDE UNA QUINTA 22 HECTAreas en San Miguel, F. C. P., con monte de duraznos y viñedo y todas comodidades. Tratar en Quilmes, Vicente López 108. v11

SE VENDEN 2 CASAS CENTRALES nuevas en Belgrano, juntas o separadas, dan 130 $ cada una, convienen para vivir y convienen para renta, tienen cédulas, calle Céspedes 2477|85, y Cabildo.

TERRENO en FLORES, 4 C. PLAZA, adoq. pago, $ 16.50 v. urgte. Alsina 850

TRES de plaza Flores, vendo casa todas comodidades, 22.000 $, Cacuri, Rivadavia 827.

VENDO EN VILLA DEVOTO, ESQ., y un lote barato, Esmeralda 549.

VENDO 430 HECTS. SOBRE OESTE, 350 alfalf. Lebernsohn, Seguí 1837.

VENDO URGENTE casa quinta en Ramos Mejía, F. C. O., dirigirse Sr. Lynch; Suipacha 10, B. Aires.

VENDO CASA, BALCARCE 1050, 1440 V., 22 habitaciones, renta 5400 $ anuales, 50.000 a plazo, Av. Mayo 748, piso 1o. v10

YAPEYU 925, 10x30; 5 DORMITORIOS, vendo urgente. v10

COMPRA de CASAS CAMPOS y TERRENOS

AL CONTADO SE COMPRAN casas, terrenos, campos y quintas, oferta Sociedad The Fénix; Lavalle 1161.

A REMATAR RAPIDO SU CASA O BOveda acudid a C. G. Semería, Jujuy 1222. v11

BOVEDA CEMENTERIO OESTE SE compra, Charcas 2499, de 4 a 7 p. m. v10

COMPRO terreno o casa Rivadavia, Once a Callao. Cacuri, Rivadavia 827. v11

CASITA-QUINTA DESEA COMPRAR cerca capital, Corrientes 1115. v10

CASA COMPRO CERCA TRANVIAS, $ 6.000 al contado, Lorenzo, Rivadavia 581

COMPRO urg. para refaccionar 1|2 casa, Rivadavia casa 15.000 $, Sandberg, Pergamino 53. v11

COMPRO CASA mod. 20.000 $, de Almagro a V. Sársfield, urg., R. Sandberg, Pergamino 53. v10

CERCA DE IGLESIA, DENTRO DE Pueyrredón, compro casa 5 piezas, Sandberg, Rivadavia 5206. v11

COMPRO 1000 A 3000 HECTS., buen campo prov. Bs. Aires, sud de Sta. Fe y Córdoba, Norte La Pampa, ofertas con amplios detalles y precio, solo por carta Patricios 695. v11

FRANCISCO ROMANO, CANGALLO 321, 1 a 6.30, U. T. 2.914, Av. y Oficina 695. [illegible] ... dirigirse ... vendedores ... Mi propaganda no es ficticia, pues las ventas efectuadas en el mes de marzo pasado en remate y particularmente ascienden a 159.400 pesos, habiendo obtenido mejor precio las vendidas en remate público, lo que prueba mi competencia y confianza que siempre me dispensan mis favorecedores. Dentro del radio: P. Lezama, P. Constitución, de P. Colón hasta la av. La Plata, de todos precios; Almagro, Caballito, Flores y Palermo, de $ 3 a 30.000 $, con abono. El día 6 del corriente mis ventas en remate han sido las siguientes: casas Suárez 1295|53 y Universidad 748, en $ 44.700; Magallanes 920, en $ 15.000.

QUIEREN VENDER SUS CASAS, terrenos y campos, particular o en remate, pues bien, les garanto la venta en pocos días, sin gastos, tratar Aráoz 2574, U. T. 1373 Palermo, C. A. Figueroa.

RUA — NECESITA CASAS PARA renta, de $ 100 a 150.000, Av. de Mayo 568|72.

RUA — ALTOS Y BAJOS, COMPRA, Rioja e Independencia al centro, pesos 50.000. Comp. No. 2065, Av. de Mayo 568|72.

RUA — CASAS EN TODO RADIO y de todo precio, necesitamos para renovar stock, Av. de Mayo 568|72, de 9 a 7 p. m.

SE DESEA COMPRAR un campo en la línea del Oeste, de 50 a 100 hectáreas, dirigirse al interesado, Pavón 633, Avellaneda. v11

SE DESEA COMPRAR UN ESTABLECImiento formado y alfalfado, de una superficie no inferior a cinco mil hectáreas, se tratar únicamente con el propietario, dirigir ofertas a casilla de correo 838. v11

PERMUTAS

LINDA CASA, LIBRE GRAVAMEN; calle Trelles 1464, permuto por campo o casa sobre Rivadavia; tratar Quirno 25. v11

PERMUTA ESQ. NEGOCIO POR CASA para industria, Orán 2993, V. Parque. v10

PERMUTO CAMPO MONTE EN S. DEL Estero, por casa, mercaderías o terreno, Bolívar 171, esc. 29. v11

COMPRA Y VENTA DE ALHAJAS Y PIEDRAS PRECIOSAS

ALHAJAS, brillantes, perlas, compro buen precio, Cangallo 679, U.T. 855, Av. v11

ALHAJAS, pólizas da más que nadie al 1 ojo, CIADA, Esmeralda 412. v11

ALHAJAS compro, pago todo su valor, Nacional, joyería, Esmeralda 336.

ALHAJAS, PLATINO, ORO, COMPRO altos precios, La Perla, Corrientes 816

ALHAJAS, compra y vde. cualquier valor, El Záfiro, Carlos Pellegrini 424, U. T. 2203 Libertad.

ALHAJAS, OBJETOS de arte, de óptica, armas y pólizas del Banco Municipal de Préstamos, empeña en las mismas condiciones, La Equitativa, Cerrito 358. v11

ALHAJAS, POLIZAS, COMPRO PAGANdo todo su valor, vendo mitad precio, Casa Rettes, San Martín 288, U. T. ... Av. v10

ALHAJAS Y POLIZAS, La antigua casa de Celestino Rettes, siempre sigue en su local, San Martín 140, por alhajas y brillantes y perlas pagamos el más alto precio, por pólizas pagamos más que nadie. Por pólizas adelantamos dinero, dando el máximo y acordamos largos plazos para retirar las pólizas, San Martín 140, U. T. 2403 Av. La casa no tiene sucursales. v11

LA QUE HOY DA MAS DINERO POR pólizas de empeño es "La Mercantil", Lavalle 886. v11

COMPRA DE MUEBLES, ROPAS Y OBJETOS VARIOS

ALBERT, CORRIENTES 1763, muebles, pianos, etc., comp., U. T. 6444 Lib. v11

ALTO PRECIO pago muebles, pianos, ropa, Andes 376, U. T. 5827, Mitre. v11

A. MANUEL, Catamarca 1520, muebles, pianos, loza, compro, U. T. 3491, M. v11

A. PEDRO compro muebles, pianos, bien, U. T. 455, L., Libertad 288. v11

A DOMICILIO COMPRO ROPA señora, hombre, muebles, E. Unidos 1073. v11

A. PINCUS compra muebles, pianos, ropa, U. T. 2932, M., Sarmiento 3532. v11

A. MONTEROS, compro mueb., pianos, Corrientes 1919, U. T. 5556, Mitre. v11

A. JAIME S. Juan 2934, U. T. 5436, compra muebl., pianos, ropa. v11

ALTO PRECIO pago ropa, muebles, pianos etc., Gorriti 3796, U. T. 2826, P. v11

A. JULIO, U. T. 5160, M., Ecuador 739, comp. muebles, piano, ropa, objetos. v11

A 75 $ PAGO TRAJES, USADO 48 Y objetos, U.T. 2525, J., Ombú 646, Samuel. v11

A. U. T. 1606, Libertad, pago más que todos, ropa usada, Libertad 415. v11

A. Salomón, compro mub. pianos, ropa, var., Tucumán 2943, U. T. 3290, M. v11

ANDRES, COMPRO MUEB., PIANOS, ropa, U. T. 5383 J., Tucumán 2621. v11

A. MARTINEZ, COMPRO MUEB., Y ropa, Paraná 425, U. T. 7394 Lib. v11

A. MOBLAJES pago bien a presta... Sarmiento 1118, U. T. 2392, Lib. v11

VENTA de MUEBLES, ROPAS Y OBJETOS VARIOS

A QUIEN PAGA MAS MUEBLES, PIANOS ... Vich, Canning 341, por carta. v11

A MARIA, compro muebles, pianos, loza, U. T. 4730 Lib., Rivadavia 3173. v13

A BLEDMAN, Andes 363, U. T. 5170, M., compro muebles, pianos y objetos. v12

A 1.46 PAGO trajes. Compro obj. de valor. Libertad 964, U. T. 332 L. v11

A MIGUEL, U. T. 6671 J. Compro muebles, pianos y objetos. Córdoba 2559. v13

A DOLFO U. T. 914, Palermo, Santa Fe 4350, compro mueb., pianos y ropa. v12

A BERDI, COMPRO MUEBLES Y PIAnos, Defensa 1062, U. T. 2343 B. O. v13

A U. T. 5596 M., Corrientes 2630. Comp. mueb., pianos y varios, Lázaro. v12

A 1.75 TRAJES, muy usados 55, calzados, U. T. 5565, M. Ombú 417. Gregori. v9

A U. T. 2330, Mitre, compro mueb., pianos. Isaac; Castelli 246. v12

A SIMON, Córdoba 1464, compro muebl., pianos, objetos, U. T. 6373, Juncal. v11

A SIMON, CANGALLO 2425, U. T. 279, M., compra muebles, pianos, ropa. v11

A $ 45 TRAJES usados 55, objetos, U. T. 1440, Lib., Libertad 224, Gregorio. v34a

A RIVERO, muebles, pianos, compra, U. T. 2391, Avenida; Bolívar 122. v12

A DOMICILIO compro ropas de hombre, 25 de Mayo 168, U. T. 1302, Av. v10

A 80 $ PAGO trajes, usados 45, y objetos, Jacobo, Ombú 435, U. T. 5169, Mit.

A ZCUENAGA 674, U. T. 2451, Mitre, compra muebl., pianos, objetos, Raviche. v11

A ERNESTO, compra muebles, pianos, ropa, U. T. 1536, Mg. V. Gómez 3443. v30

A MAURICIO, Cangallo 2070, U. T. 6659, Lib., compra pianos, muebles, ropa. v11

A MELO, U. T. 4601, Lib., MUEBLES, pianos, lozas, compra. Lima 115. v12

A BAL COMPRA MUEBLES, PIANOS Y loza, Uruguay 411, U. T. 1162, Lib. v11

A DOLFO 75 $, TRAJES usados 30, compro mueb. Lavalle 1177, U. T. 7658, L. v12

A 75 $ TRAJES muy usad. 55, calzado, U. T. 5565, M., Ombú 417, Gregorio. v12

A NGEL, compro mueb., pianos, loza, ropa. E. Ríos 316, U. T. 220, Lib. v11

A MAURICIO. Compro muebles, pianos, ropas, U. T. 5424, Mitre, Ombú 558.

ALTO PAGO MUEBLES, PIANOS, ROpa, objetos, David, Castelli 260, U. T. 2614, M. v12

A LEONY, COMPRO MUEBLES, PIAnos, loza, ropa, Tucumán 2179, U. T. 5547, Libertad. v13

A LUIS, CORRIENTES 2278, COMPRA mueb., pianos, obj. varios, U. T. 4166 Mitre. v11

A U. T. 3767 Palermo, Paraguay 5075, compro pianos, mueb., ropa, Mauricio. v13

BOTAFOGO! COMPRO moblajes sueltos, baños, varios, S. Juan 2260, U. T. 4957, Mitre. v12

COMPRASE BILLAR usado, tacos, bolas, barato, ofertas solamente con precio, carta M. G. 43, Av. de Mayo 575.

DESEO PRESUPUESTO de diez juegos de mimbre, apropiado para café, Cabildo 500.

DESEO COMPRAR DE FAMILIA UN piano buen estado, marca alemana, G. M., calle Tucumán 1110.

MOBLAJES PAGAMOS BIEN, E. PEREZ y Cía., B. Mitre 334, U. T. 4512, Libertad. v12

MOBLAJES O SUELTOS, PORCELANAS etc., compra Garrido, Florida 519, U. T. 2690, Av. v10

PIANOS en cualquier estado compro, Talcahuano 434, U. T. 6294, Libertad. v14

QUINCE PIEZAS NECESITO amueblar, pago bien. Sarmiento 1118, U. T. 2302, Libertad. vb1

SILLAS VIENA O IMITACION, USADAS necesito 4 ó 5 docenas. San Martín 424, esc. 6, de 2 a 4.

TESTA COMPRA MOBLAJES, MUEBLES sueltos, camas bronce, libros, adelanta cualquier suma de dinero sobre muebles y mercaderías generales, U. T. 1578 Mitre, Azcuénaga 580. v10

COMPRA Y VENTA DE CARBON, LEÑA Y PETROLEO

FAMILIAS APROVECHEN, ES PICHINCHA, carbón quebracho blanco 100 k., $ 6.50; especial, 100 k., $ 8; U. T. 1934, B. Orden.

LEÑA C. COLORADA, hachada y entregada, $ 35 ton., U. T. 332, Corrales.

LEÑA QUEBRACHO COLORADO, PARA cocina, los 1000 k., $ 40; U. T. 316, Belgrano. v11

COMPRA Y VENTA DE NEGOCIOS E INSTALACIONES

ALMACENES y cafés bnos. vdo. o perm. Alsina 489, J. R. Campos y Cía. v11a

ARMAZONES farmacia, café, cigarr., esprit. Car. Italiana, Sarmiento 1316. v12

ARMAZONES, mostrad. helader., escrit., tabiques; Sarmiento 1463. v12

ARMAZONES, mostradores y "cajas" de calzado, vendo, Inclán 3411. v10

ARMAZONES!! muebles y útiles para negocios, ocas., Brasil 1241, Cuell. v11

A VENDER O REMATAR NEGOCIOS. Palma lo defiende bien. Alsina 1408 v11

ALMACENES cualquier capital, todo radio, A. Piazza, Tucumán 877. v11

ARMAZONES para joyería, con espejos biselados, vdo. barato, Moreno 1587.

ARMAZONES, mostradores, instalaciones nuevos y usad., barato, E. Ríos 676. v12

ALMACEN VENDO, UNICO $ ESQUIna, poco capital, trat. D. Vélez 4251 v12

ALMACEN 12 años mismo dueño, capital 3.000 $ vendo, Belgrano 1859.

ALMACEN único, armaz. casa, capital $ 4.000, trabaja mucho, Victoria 1970 v12

ALMACEN central, único, bueno, vende Ardaiz, Talcahuano 337. v11

ALMACEN BUENO VENDO, balanceador público Juan Solari, Moreno 2200 v29ab.

ALMACEN VENDO, GRAN OCASION para hacer negocio, tratar Palermo 2170. v10

ARMAZONES FARMACIAS, ESCRITOrios, cafés, cigarrerías, carpintería Italiana, Corrientes 1953. v12

ALMACEN Y COMIDAS PLENO CENtro, garanto 8.000 $ sin alquiler, venden Solari y Cía., Alsina 2532. v10

ARMAZONES Y VIDRIERAS DE CAlle, fideeras y maderas de cedro, se venden de ocasión, Rivadavia 3714. v11

ALMACEN armazones casa, único esq. vendo, trabajando mucho, Independencia 2238.

ALMACEN bueno vendo a toda prueba y facilidades de pago, tratar Cabildo 1528, Mosetti.

AV. LA PLATA 487, SE VENDE NEGOcio de zapatería y composturas, poco capital, buen negocio, y precio módico.

A VENDER PARTICULAR, EN EL ACto su negocio o rematar con éxito, llame Corrado, Rodríguez Peña 57, tel. 2634, Lib. v12

A VENDER VUESTRO negocio en 24 horas o rematarlo, cobrando el 90 ojo adelantado sin pagar ninguna comisión, ocurrir a Belgrano 1654, C. Vilches y Cía.

ALMACEN CENTRAL, CON POCO CApital, inst. de la casa, único, se vende por tener otro negocio, tratar con el dueño, Misiones 393. v11

ALMACEN, BAR, CONFITERIA, PENsión, librería, bazar, en posiciones inmejorables, vendemos, Montevideo 174, U. T. 5214, Lib.—J. Serrao y Cía. v11

ARMAZONES, mostradores, mesas, sillas, vitrinas, fiambreras niqueladas, balanzas, básculas, fideeras, paneras, heladeras, útiles p. neg., vdo., ocas., B. Mitre 2269. v12

ALMACENEROS PARA REMATAR SU negocio consúltenos, únicos que en 1918 hemos rematado 106 almacenes, lo cual prueba la competencia. Montevideo 174 U. T. 5214, Lib.—J. Serrao y Cía. v11

A DOS SOCIOS, CON 25 O 30 MIL PEsos vendo rotisería con fábrica de masas, instalación moderna, muy central, quince días a prueba, Tucumán 1353. Escrit. 21, de 11 a 12 m.

A ... COMERCIANTES. A VENDER o rematar su negocio sin perder inútilmente el tiempo y dinero, hacemos vender en tres días cualquier negocio, visítenos y se convencerá. M. Lee Latorre y Cía. Rivadavia 1367, altos.

ALFONSIN, SARMIENTO 1646, ARMAZOnes, mostradores, estanterías, billares, mesas, sillas, estaños, balanzas, tabiques, cancel, cajas hierro, escritorios, fiambreras niquel registradoras cortinados fideeras, paneras, cocinas, muebles, útiles, confiterías, café, almacén, restaurant, tienda, panadería, lechería, peluquería, cigarrería, etc. v10

A VENDER o rematar su negocio consúltenos, sistema único, al firmar autorización depositamos el dinero en el Banco, con lo cual queda garantizada la operación. Anticipamos dinero para pagar a acreedores y hacemos arreglos comerciales con el 20 ojo. Montevideo 174, U. T. 5214, Libertad, de 8 a 12 y de 1 a 6.—J. Serrao y Cía. v12

ARMAZONES, MOSTRADORES, ZOCALOS billares, paneras, heladeras, fideeras, canceles, estaños, registradoras, cortadoras, fiambres, máquinas café, vitrinas, fiambreras, cajas de hierro, divisiones, barandas, básculas, balanzas, cortinados, mesas, sillas y cualquier mueble y útiles y servicios para confiterías, bars, restaurants, panaderías, lecherías, etc., vende casa Spina, Corrientes 1427. v10

BUENOS BARS, REST. Y hoteles, pídalos a Piazza, Tucumán 877. v11

BAR LUNCH en lo más estratégico de la capital vendo urgente, por 1|2 de su valor, verlo es comprarlo, Alsina 680.

BORDADOS, VAINILLAS Y SOMBREros, taller muy acreditado se vende, Sarmiento 2760, Belgrano.

CIGARRERIA, librería, en frente 5 colegios, vendo 950 $, ocasión, Belgrano 1548

CAFE RECREO en Puente Alsina, regalo 1.500 ,, ocasión única, Victoria 1970.

CARNICERIA se vende, o busca socio, Tucumán 326. v11

CAFE Y BILLAR CENTRAL, POCO capital, alq. barato, 11 años mismo dueño, vendo Bmé. Mitre 2109, Quintana. v10

COMPRA Y VENTA DE NEGOCIOS E INSTALACIONES

CASA PENSION 10 piezas amuebl., buenas ganancias, vendo, Belgrano 1859.

CASA PENSION REG. MUEBLES, CENtral vendo 3.000 $, Lavalle 1845.

CIGARRERIA, GRAN VIDRIERA y comodidad, vendo barata, Rivadavia 1946.

CIGARRERIA, LOTERIA, S. LUSTRAR, dia. 120 $, 2 vid., vdo., oc. Moreno 1713

CIGARRERIA, despacho PAN, VENDO, mejor punto Avellaneda, Pavón 113.

CASA DE PENSION, todo confort, vendo, Tucumán 964, 3er. piso. v12

CARNICERIA SE VENDE, TACUARI 975 v12

CASA PENSION, 10 piezas, lujosa, central, bien alq. vendo, Alsina 1408.

CARNICERIA CENTRAL, antigua y acredit. vdo. 2.000 $, Lavalle 2225, Cadós.

CAFE y billares centralísimo vdo. 5.500 $, negocio seguro, Lavalle 2225.

CIG., LIBRERIA y lotería, casita sola, 8 piezas, vendo barata, Alsina 1527.

CIGARRERIA, 80 $ diarios, 3 para, poco alq., vdo. regalada, Moreno 1963.

CAFE MUY acreditado vendo, no admito intermediarios; Sarmiento 4811. v11

CARNICERIA vendo, despacha 170 kilos, San Matías 1807. v10

CARNICERIA se vende, Estados Unidos 2397, de 12 a 4. v10

CERVECERIA Y RESTAURANT VENDO, tratar en la misma, Callao 690. v10

CARNICERIA se vende urgentemente, por enfermedad, trabaja 1|2 res al contado, Céspedes 3945. v10

CIG. LOTERIA central, diario 150 $, vdo. barata o socio, con poquito dinero, facilito pago, Larrea 434, dep. 2. v10

CIGARRERIA VENDO 200 $, comodidad para familia, casa sola, alquiler $ 100; Rivadavia 2036. v10

CANCHA DE BOCHAS Y RECREO, SE vende, buena posición, por desavenencias de socio, Coronel Salvadores 1190. v11

COMPRO CUALQUIER NEGOCIO con pequeño descuento, ofertas por carta o personal, R. Castaño, Rivadavia 1946. v12

CONFITERIA regia, Victoria al 1000 vendo 8.000 $ a prueba. Datos, Montevideo 174. U. T. 5214, Lib.—J. Serrao y Cía. v11

CIG., librería, s. lustrar y lotería, casita sola, en pleno centro, vendo barata, ver Victoria 1762.

CIGARRERIA, librería, con dos vidrieras frente de un teatro, se vende urgente, por ausentarme, San Juan 1765. v11

CARNICERIA IMPORTANTE AVENIDA, libre de ferias, vendo 800 $. Lavalle 2225.

CONFITERIA Y BIOGRAFO, SE VENDE, por carta a Pujol, Cañuelas, F. C. Sud. v13

CAFE VALOR 15 MIL PESOS VENDO en 9.000 $, por disolución de sociedad, alquiler barato, Lavalle 876.

CIGARRERIA y librería, negocio y pieza, vendo 380 $, diario 25 $, a prueba, Rincón 844.

CIGARRERIA, SALON LUSTRAR, VENdo por ausentarme, 1300 $, vale 3000, gran pichincha, Av. Mayo 1366.

CIGARRERIA Y LOTERIA CENTRAL, se vende, Corrientes No. 633, escrit. 15, de 4 a 5.

CIGARRERIA CENTRAL, vendo (ocasión única), por enfermedad, Independencia 2238.

CIGARRERIA CON LOTERIA DIRECTA vendo, calle de movimiento, alq. 60 $, con pieza, en la misma, Rivadavia 1753.

CARPINTERIA Y TORNERIA, SE vende con trabajo para cuatro oficiales permanente, con gran clientela, cómoda para familia, barato, Lima 439.

CARNICERIA venta 1|2 res, a prueba, en 800 $, Rivadavia altura 10700, Montevideo 174, U. T. 5214, Lib.—J. Serrao y Cía. v11

CAFE Y LUNCH, PLAZA FLORES, 6000 pesos, vendo, es una pichincha. Datos, Montevideo 174. U. T. 5214, Libertad.—J. Serrao y Cía. v11

CASA DE MODAS, CON 20 años ESTAblecida, con comodidad para familia, alquiler 100 $, vendo en buen paraje y en el mejor momento por no poderla atender, Belgrano 2926, de 2 a 7.

CAFE Y PENSION VENDO O CAMBIO por casa, doy facilidades de pago, hay porvenir; no compre negocio sin antes ver esta pichincha, en la misma, B. Mitre 1423. v11

CAFE Y BAR LUJOSAMENTE INSTAlado, se vende, el mejor del Rosario, a un paso de los Bancos y la Bolsa de Comercio, con clientela selectísima en su mayoría comerciantes y altos empleados, espléndido despacho de bracería y minutas, diario garantido $ 150, pudiendo trabajar doble, bien atendido, capital $ 15.000, facilidades de pago, alquiler barato. Venden por tener otros negocios que atender. Informes Casa Vera, Sarmiento 1029, teléfono 2385. Sin comisión, Rosario de Santa Fe.

DESPACHO pan, confitería esq. central, vendo 700 $, pieza, Alsina 1408.

DESP. pan, regio, gran esq., diar. 200 kilos, a prueba, vendo, Victoria 1690.

DESPENSITA comestibles y pan, esquina vendo 300 $, tratar Moreno 2634, dño.

DESPACHO PAN Y FACTURA, CASITA 3 piezas, vendo barato, Rincón 844.

DESP. PAN, casita sola, diario 60 $, a pba. otro 150 kilos, B. Mitre 2077.

DESP. PAN y pza. 90 ks. diarios, costó 900 $, lo regalo 250, ver Moreno 1963.

DEPOSITO de cafés y tes, central, acreditado, clientela selecta, a prueba, vende Ardaiz, Talcahuano 337.

DESPACHO PAN, REGIO VENDO, MUcha factura alq. 50 $, casa de familia, B. Mitre 4483, lechería.

DESP. PAN, libres 16 $ por día vendo barato, o t. socio poco dinero, aunque no sea práctico, Larrea 434, dep. 2, dueño.

DESPENSA importantísima, cap. 20.000 $ cerca mercado Abasto, a prueba, Montevideo 174, U. T. 5214, Lib.—J. Serrao y Cía. v11

ESTANTERIA de cedro con vidriera de 4 metros, se vende barata, Hudson 4140, Lugano. v10

FONDA POR PLAZA CONGRESO vendo 600 $, ocasión! Ver, Belgrano 1859

FARMACIA se vende por fallecimiento, tratar Binon 196, Adrogué.

FABRICA DE ESTOPAS, poco capital, se vende, Doblas 1452.

FONDA VENDO, PASEO DE JULIO 646 v10

FARMACIA CENTRAL, muy antigua, vendo bar., S. Barris, Independencia 932 H

FONDAS y restaurantes, con y sin alojamiento, tengo buenas para vender, Victoria 1970.

FABRICA de sodas vendo a balance, capital 8.000 $, trabaja mucho, Victoria 1970.

FABRICA de herramientas para estancia y veterinaria, con su clientela, poco capital, vendo, Cochabamba 3337.

FARMACIA REGIA, CENTRAL DIARIO 250, se vende por ausentarse su dueño, no se admiten intermediarios, Paso 222 v13

FOTOGRAFIA vendo PARTE A PLAZO, baratísimo, paraje inmejorable bulevar Entre Ríos 363; tratar de 8 a 12 m. v10

FARMACIAS VENDO EN FLORES y Palermo, buenos diarios, con facilidad, Luis Illanes, Av. de Mayo 1435 v11

FARMACIA CENTRAL VENDO EN 25 mil pesos, 1|2 contado, diario 150 $; Illanes, Av. de Mayo 1435.

FARMACIA, buenas instalaciones con petitorio, vendo en $ 3.700 contado, especial p. traslado, Luis Illanes, Avda de Mayo 1435. v11

FABRICA DE CONSERVA, SE OFRECE una instalación completa de maquinaria modernísima, nueva, flamante, comprendiendo embutidora, rotativa, tanques, vacuums, retortes, etc., tratar casilla correo 1196. v18

FUNDICION y taller mecánico, perfectamente montado, que deja ... de utilidad anual se vende por necesidad extrema de ir a Europa. Ojo, industriales es buen negocio. Datos, M. Lee Latorre y Cía. Rivadavia 1367, altos.

INSTALACION PARA FABRICA de agua colonia se vende, Asamblea ...

IMPRENTA chica, completa, deseamos comprar al contado, ofert. a Casilla 1011 v11

INVENTO de grandiosísimas utilidades, se vende por enfermedad, dirigirse W. W. X., poste restante. v11

LUJOSO CAFECITO Y CASA DE COMIdas, diario 65 $, vdo regalado, 450 $, San Juan 1826.

LIBRERIA, PAPELERIA Y JUGUETEría muy acreditada se vende, Corrientes 2831, edificio de La Internacional. Tratar de 6 a 9 p. m. v11

LIBREROS Y BAZARISTAS a vender o rematar, consúltenos dominamos el ramo Montevideo 174, U. T. 5214, Lib. J. Serrao y Cía. v11

LECHERIA VENDO FRENTE A UN biógrafo, 12 mesas, trabaja mucho, única en el barrio, mucha comodidad para familia, tratar en la misma, Tucumán 3099.

OJO! VENDO peluquería urgente por fallecimiento, Pichincha 1255 v10

OJO! peluquería, por reforma, vendo todas las instalaciones, Viamonte 611

OJO, PELUQUERIA PARANA 398, REmata el lunes a las 2, Caccuri. v11

OJO, PELUQUERIAS buenas y muebles barato, vde. Falivene, Belgrano 2228 v11

OJO! PELUQUERIA VENDO ACREDItada, con comodidad familia, Juncal 1979. v10

OJO! SE VENDE esta peluquería, por ausentarse su dueño y se da a prueba Liniers 1917. v10

OJO! PELUQUERIA, LIBRERIA Y CIgarrería vendo por ausentarme a Europa, Triunvirato 3683 v11

OJO! PELUQUERIA VENDO URGENTE la fija, trabaja por mes 200 a 220 $ Australia 2049, Barracas v11

OJO, CIGARRERIA Y PELUQUERIA, vendo, comodidades para familia, Vieytes 1193 v11

OCASION UNICA, FABRICA DE cigarrillos con marca propia de mucha aceptación, capital de 15 a 20.000 $, se vende, informes por carta a J. C., Solís 1093. v11

COMPRA Y VENTA DE NEGOCIOS E INSTALACIONES

PANADERIA SE vende, razón Miller 2440 V. Urquiza, de 8 a 12 m. v12

PANADERIA sin rep., mostrad. 130 $, a pba. vdo. 6.000 $, urg. Victoria 1690.

PANADERIA con Pensotti, 2.500 $, otra por acreed., la oferta Victoria 1690.

PANADERIAS de 1, 2, 3, 5 a 90.000 $, vde. W. B. Zaquieres, Victoria 1690.

PANADERIA 2 hornos, gran most., trab. 18 bls. vd. urg., Sarmiento 2211. v12

PANADERIA central, regias inst., vdo. 8.000 $, sin repart., Sarmiento 2211. v12

PANADERIAS con facilid. de, varias La Bolsa Panaderil, B. Mitre 2077.

PANADERIAS mostrador 500 $, a prueba, vdo. por los útiles, B. Mitre 2077.

PANAD. de 10, 12, 15, a 100.000 $, vde. La Bolsa Panaderil, B. Mitre 2077.

PANAD. de 10, 12, 15, 20 a 100.000 $, vde. La Bolsa Panaderil, B. Mitre 2077.

PASTELERIA, NEGOCIO Y FABRICA, central, vdo. barato, Lavalle 1548.

PELUQUERIA, CIGARRERIA, librería, vendo a balance por ausentarme a Europa; razón Rincón 849. v10

POR NO PODER atender, vendo casa de comida, frente los galpones del F. C. P., diario 60 $, Honduras 5856. v10

POR LA MITAD DE COSTO SE vende instalación cervecería, restaurant, ocasión! Se alquila el local; tratar Manuel López Claro; Santa Fe 5292.

RESTAURANT VENDO O TOMO SOCIO urgente, Pozos 742. v11

REPARTO de leche a prueba, vendo, Cangallo 2302.

RESTAURANT regio y central, vdo. 1500 $, lo doy 2 m., a prueb., Belgrano 1548.

REPARTO de leche se vende en el centro de Flores, de 5 tarros, Ramón L. Falcón 2367. v10

RESTAURANT POR CHARCAS Y Libertad, alq. $ 100, 3 piezas, drio. 70 $, vdo A. Vecchis y Cía., Rivadavia 1525. v11

RESTAURANT por estación Once, alquiler 110, 4 piezas, vendo tirado 1450 $, por grave enfermedad. Alsina 680.

REPARTO de queso, huevos y manteca se vende, carro nuevo y caballo, verlo Juncal 2682, de 2 en adelante. v12

RESTAURANT UBICACION de mucho trabajo, vendo barato, por ausentarme, Independencia 2238.

RESTAURANT y alojamiento se vende, diario $ 150 alrededor de Palermo, dará razón, Charcas 4799. v11

RESTAURANT ESQUINA DE UN MERcado, vendo 600 $, tratar urgente, Moreno 2824.

RESTAURANT CENTRAL VENDO o socio con poquito dinero aunque no sea práctico ganará 15 $ diarios, facilito pago, dueño Victoria 2315.

RESTAURANT MUY ACREDITADO, recreo y canchas de bochas, vendo particular, mitad precio, por ausentarme, Las Heras 3018.

RESTAURANT ENTRE TEATROS y alto comercio, punto adaptado y regio salón, para anexar bar o cualquier negocio, vendo a toda prueba, y a largos plazos o alquilo, sin pretensiones; Salta 136, P. Estoyndo y Cía.

SE VENDE TALLER DE PLANCHADO con buena clientela, Alsina 1377.

SE VENDE CIGARRERIA Y PAPELEría por no poderla atender, Paraná 738.

SE VENDE, VER VICTORIA 1690, cines, cafés, past., confi., carn., cigarr. y otros

SE VENDE CIGARRERIA y lotería; Entre Ríos 1060; tratar en la misma. v10

SE VENDE UN CRIADERO de cerdos y aves, tratar en el mismo, Ituzaingó, F. C. O., Juan Picorelli. v10

SE VENDE INSTALACION COMPLETA para casa de cambio, mostrador con varillas de bronce, caja hierro y los tableros avisadores, P. de Julio 1564. v10

SE VENDE UN REPARTO DE PAPAS con chata de 4 ruedas, regular caballo y guarniciones; Ocampo 3520 esquina Las Heras. v10

SE VENDE REPARTO DE LECHE, 8 tarros, carro y 2 caballos, y varias cosas del gremio, una cantidad de tarros vacíos, tratar de 11 en adelante, Aráoz 265. v10

SE VENDE FABRICA de CARAMELOS, imprenta anexa a la misma; maquinarias completas, máquina cortadora para estuches; biblioteca 2500 libros encuadernados; terreno 900 metros esquina 1 y 46; y la propiedad donde está dicha fábrica situada en La Plata, 6-1175; tratar allí v12

TALLER de planchado, se vende urgente, escribir Uruguay 634. v12

TALLER DE PLANCHADO SE VENDE por no poderlo atender, Charcas 777, casa de altos. v12

TALLER DE RELOJERIA Y JOYERIA se vende con todas las existencias, por tener que ausentarse su dueño Córdoba núm. 3145. v10

VENDO CARNICERIA MUY BARATO, Dorrego 1086. v10

VIDRIERAS Y CORTINADOS, VENDO usados, Chile 1500.

VENDO LIBRERIA y cigarrería en condiciones ventajosas; Palermo 3786. v11

VENDO DESPACHO DE PAN Y COMEStibles, Olaya 1531, Villa Crespo. v12

VENDO RESTAURANT, CALLE Las Heras 2324, tratar allí mismo. v11

VENDO INSTALACION de almacén, máquina de fiambre y vitrina, Cabildo 500

VENDO armazones y mostrador de negocio de tienda, Costa Rica 3963. v11

VENDO CARPINTERIA, mecánica, con muy buena clientela, por no poderla atender, California 1173 al 77. v12

VENDO POR CESACION DE NEGOCIO, armarios, mostradores, espejos, casilleros, vidriera de níquel, B. Mitre 860. v11

VENDO CASA PENSION 6 SALAS A LA calle y al interior, en balance o remato forzoso, San Juan 891. v11

VENDO ARMAZON para almacén y despacho bebidas, dirigirse calle Liniers 60, San Martín, F. C. C. A. v11

VENDO ALMACEN, por no poderlo atender, gran comodidad, alquiler barato, tratar dueño, Nicaragua 4901.

VENDO UNA ZAPATERIA, MUCHO trabajo, por no poderla atender, razón y verla en la misma, Belgrano esq. Montevideo, lado Este, tratar Gral. Rodríguez 2247, lado Oeste, estación Los Talleres, F. C. Sud. v10

ZAPATEROS vendo taller de calzado, tratar de 6 a 8 p. m. Yapeyú 941. v10

VENTA de MUEBLES y OBJETOS VARIOS

ALSINA 1640, muebles y tapicería, facilidades de pago, M. Fonterosa. v11

A 70 $ DORMITORIO, comedor 80, guardarropa 30, vdo., B. Irigoyen 1326.

ARAÑAS GRAN liquidación de todas clases, precios irrisorios, Suipacha 268.

ARAÑAS, CAJAS DE HIERRO, ocasión, Av. de Mayo 1158.

A LA MUEBLERIA, CANGALLO 1143, en 10, 12 y 14 mensualidades v12

A LOS NOVIOS, MUEBLES EN 10 A 14 mens., sin recargo, Cangallo 1143 v12

A CORRIENTES 2680, LIQ. MUEB. MOdernos, camas de hierro, colchones v13

A DOMICILIO EN 24 HORAS tendrán los muebles pagaderos en 10, 12 y 14 mensualidades, Cangallo 1143. v12

A CORRIENTES 2461, LIQUIDAN dormitorios, comedores modernos y sueltos. v12

ARAÑAS GRAN LIQUIDACION DE LAS existencias de una casa de artefactos; Maipú 65. v12

A EMPLEADOS NACIONALES, de Bancos y alto comercio, muebles en 10 y 14 mensual, sin fiador, Cangallo 1143 v12

A ENTRE RIOS 1066, LIQUIDAN DORmitorios, comedores modernos muy baratos, por cierre. v12

A LOS NOVIOS: DORMITORIOS, GRAN formato c bronces, lunas interiores, citronier, import. se venden, ... $ Vios. Cangallo 865. v18

A 80 $ dormitorio matrimonio, comedor 90 $, cómoda 16, ropero 30, muebles sueltos, cualquier oferta, B. Irigoyen 1374. v12

A RIVADAVIA 2023, LIQUIDO 60 dormitorios roble, cedro, caoba, modernos, comedores, muebles sueltos, por cierre. v12

ALFOMBRAS, CARPETAS EN COLORES azul, verde y granate, 225x275, 16 $; 275x365, $ 26, y 366x420, 43 $, gran surtido de alfombras de todas clases y medidas, casa Boltano, Rivadavia 1916. v16

ANTES DE COMPRAR MUEBLES VISIte la guardadora, hay varios juegos comedor y dormitorios, de pólizas vencidas, caja de hierro Bash, mitad de su valor, Suipacha 268.

A MITAD PRECIO VENDEMOS: particularmente, procedentes de concursos y quiebras, varios juegos de comedor dormitorios, salas y vestíbulos, escritorios, bibliotecas, arañas, cajas de hierro, camas y otros muebles.—Scotti y Cía., Maipú 65 v12

ANTES DE COMPRAR sus muebles consulten nuestra casa, Callao 248, U. T. 7747, Libertad. Venta permanente de comedores y dormitorios en caoba, roble y cedro, pianos, juegos de sala, escritorios, camas de bronce, bibliotecas, juegos de cuero, sillas, bañaderas y otros muebles sueltos, Giordano y Sacco. v17

A F. SCORZA y Cía., PERU Y VICTOria La casa mejor surtida y que más barato vende muebles de ocasión para dormitorios, comedores, salas, vestíbulos, muebles de escritorio, artefactos, cajas de hierro, etc., hoy en venta particular, ofrecemos por la mitad de su valor, días de remate, miércoles y sábados a las 3.

BILLAR CON POCO uso, en casa particular, se vende, Lima 971 v10

BUEN dormit. y comedor, roble macizo, marquet., bronces, Moreno 3160 v12

BUSCA MUEBLES, BARATO? Nosotros tenemos, visítenos. Av. Mayo 1158.

BILLARES ocasión, modelos surtidos, inmejorables, completo, vendo barato, Salta 526.

BILLARES NORTEAMERICANOS (UNIcos legítimos en plaza) equipados con barandas "Monarch" y pizarras de precisión, gran surtido accesorios a precios sin competencia, Cía. Brunswick, Libertad 176 a 180, Bs. As. v30

VENTA de MUEBLES y OBJETOS VARIOS

BILLARES NUEVOS, LOS MEJORES EN plaza, a 300 $, surtido en accesorios, paño bolas de marfil para carambola, casin y chapo, casa Conte, B. de Irigoyen 166. v10

COMEDORES EN ROBLE Y CAOBA, muy finos, marquet., Moreno 3160. v12

CAJAS DE HIERRO IMPORTADAS y del país, líquido, Maipú 65. v12

CAMA DE BRONCE CAMERA DE PRImer orden se vende, A. Brown 831. v12

CAMITA bronce, baranda, 75 $, nueva, ocasión, Victoria 981.

CAJAS de hierro vendemos muy baratas, Maipú 294.

COMEDOR ROBLE completo, vendo, mitad costo, Pueyrredón 2430, particular.

CAJAS HIERRO, NO COMPRE SIN consultar mis precios, de ocasión; Av. de Mayo 1036.

CUNA HIERRO BLANCO, ESPLENDIDA y completa, y bañaderita todo casi nuevo, líquido, por ausentarme; Ombú 235.

COMEDOR, DORMITORIO caoba, citronier y roble, sala, vest., etc. barato vdo. C. Pellegrini 714, talleres a la vista. v10

COMEDOR 90 $, DORMITORIO 80 $, sala 80 $, guardarropas, varios sueltos, vendo S. Juan 3264. v13

COMEDORES, DORMITORIOS, jgos. cueros, escritorios, salas, vestíbulo, para todo gusto a precios de remate. Av. de Mayo 1158.

COMEDOR, 3 dormitorios, 2 camas bronce, máquinas Singer, colchones, carpeta, piano, ropero, mesa, sillas, vestíbulo, columnas, cuadros, baño, fonógrafo, aparador, vendo, sueltos, particular. Salta 564. v12

DORMITORIO citronier, ancho 2.30, lunas interiores, fino, ug., Moreno 3160 v12

DORMITORIO y comedor caoba, marquet. y bronces, finísimo, Moreno 3160. v12

DORMITORIO matrimonial macizo, 170 pesos, vendo urg., Victoria 1161.

DORMITORIO citronier 3 cuerpos, desarme y comedor caoba, vdo. Chile 2070

DORMITORIOS de 100 a 1500 $ LIQUIdamos urgente a primera oferta, Av. de Mayo 1158.

DORMITORIOS semicaoba c bronces, lunas interiores, importados, de 3 cuerpos, 9 piezas, se liquidan desde 595 $, Cangallo 855. v18

DEPARTAMENTO REGIAMENTE amueblado, compuesto de una salita, comedor, dormitorio, cocina y baño, venta en block por ausentarse su dueño a Europa, pudiendo seguir habitando el comprador en la casa, visitar de 3 a 4 p. m., Lavalle 1052, 3er. p., dep. 11. v11

ESCRITORIOS, BIBLIOTECAS, archivos, juegos cuero, ocasión, Av. Mayo 1036.

ESCRITORIOS, bibliotecas, juego de cuero, archivos, no compren sin antes consultar mis precios, Fabbio, Maipú 224. v10

FUNDAS JUEGOS PIANO, 12 $, PIDAN Rivadavia 2327, Viola, U. T. 3771, Mit.

GRAN LIQUIDACION A MITAD PRECIO vendo varios juegos comedor, dormitorios, sala, vestíbulo, escritorios y bibliotecas; Esmeralda 432. v11

HULES PARA PISO Y LINOLEUM DESde 4 $ metro cuadrado, gran surtido en caminos, casa especial en alfombras, Rivadavia 1915. v10

LIQUIDAMOS arañas de comedor, sala, vestíbulo, dormitorio, Maipú 294.

LA COOPERATIVA, FABRICA DE muebles, 1124 Sarmiento 1124. Muebleros y particulares, con plata en mano, pueden aprovechar nuestras grandes liquidaciones por 15 días.

Dormitorios macizos	$	80
Dormitorios matrimonio 135 a	"	200
Dorm. roble mac. ad. br. 285, 275	"	330
Comedores mac. c. roble, 9 p., 220	"	265
Comed. roble m. apl., 11 p. 350	"	320
Juego vestíbulo mimbre, 6 piezas	"	68

Escritorios, guardarropas, camas hierro, muebles sueltos, precio de fábrica. Catálogo, embalaje y conducción gratis.—Sarmiento 1124. v12

MUEBLES USADOS VENDO, SUIPACHA 845, dep. 16, verlos de 8 a 10 a. m.

MOBLAJE COMPLETO VENDO JUNTO o separado, en el día, Victoria 1161.

MESA de mármol para cocina muy barata, véndese, Maipú 294.

MUEBLES OCASION, comedores, dormitorios, juegos sala, vendo, Av. de Mayo 1036.

MUEBLES DE LA FABRICA AL CONsumidor, La Franco Argentina; facilidades de pago; Rivadavia 2579. v19

MOBLAJE IMPORTADO SE VENDE por ausentarse familia a Europa. Verlo de 10 a 12 m., Rivadavia 2147. v11

MOBLAJE ALEMAN, LINDO, POR ausentarse se vende, Urquiza, Blanco Encalada 4716, cerca estación. v17

MUEBLES A 10 MESES DE PLAZO, gran surtido, precios económicos, operaciones resueltas en el acto, Corrientes 3190, casi esq. Anchorena. v10

MUEBLES, LA CASA MAS CONVENIENte para comprar es la fábrica, ganará tiempo y dinero, visite nuestra exposición y salón de ventas y se convencerá. Los Fabricantes Unidos, Rivadavia 2176, catálogos gratis. v11

MUEBLES FINOS A PRECIO DE FAbrica y con facilidades de pago, precios reducidos, lo mismo que al contado, sólo 5 ojo de interés según los plazos. Garantizamos los muebles que vendemos. Casa Maipú, A. Vigo, gerente, Maipú 257. v30

MUEBLERIA GOLDENBERG, LIQUIDA dormitorios macizos, matrimonio, aplicación bronce, $ 160; comedores de 11 piezas, $ 190; cama bronce $ 100, juegos sala 9 p. pesos 80 y gran surtido de todos los gustos y estilos, Cangallo 946. v12

MUEBLES OCASION: VENDO A PREcios de verdadera ocasión, infinidad de muebles de todo estilo, alfombras, arañas, camas de bronce, cajas de hierro. Antes de comprar visiten nuestra exposición. Esmeralda 433. v11

MUEBLES A CREDITO, R. DIAZ y Cía. 630 Sarmiento 636.
Especialidad en muebles finos, precio fijo, marcado con números a la vista.
Condiciones liberales y plazos convencionales.
Operaciones resueltas en el acto.
Exposición inglesa fundada el año 1887. v30

MUEBLES A CREDITO. Baratti y Cía. CORRIENTES 1146
Créditos directos en 5 o 10 cuotas mensuales.
Resueltos inmediatamente y ventajosamente.
Sin recargo de precio en general.
Precios netos como al contado inmediato.
Los más bajos en Bs. Aires y Sud América.
Precios marcados visibles y convenientes.
BARATTI y Cía., CORRIENTES 1146. v30

MUEBLES . MUEBLES Sarmiento 746 Terza Hnos. La casa que hoy más conviene para comprar es la fábrica, que ganará tiempo y dinero. Para convencerse de la verdad, visite usted hoy mismo nuestra exposición de ventas. Dormitorios y comedores de roble y caoba, tres cuerpos a 140, 180, 200, 250, 280, 300, 400, 500 y 600 $. Los del interior consulten Catálogo No. 19. No olviden, Sarmiento 746. Terza Hnos. v19

MUEBLERIA "EL SOL". L. TORETTI
1113 Corrientes 1118 esq. Cerrito
Aceptamos cualquier oferta
20 ojo de rebaja de otros presupuestos

Dormitorios combinados, macizos	$	76
Dormitorios matrimonio, 7 piezas	"	125
Dormitorios 3 cpos. c. roble, 9 pzas	"	215
Comedores combinados macizos	"	95
Comedores 3 cpos., p. campo, 12 p.	"	195
Camas 3 cpos, bombé roble, 9 pzs.	"	255
Juegos de sala gran surtido desde	"	[illegible]

La más surtida y que vende más barato
Pidan presupuestos
Catálogo, embalaje y transporte, gratis v2?

MUEBLES!! (Casa Moreau) MUEBLES!!
A. de Rosa y Cía., 668 Cangallo 668
REBAJAS EXTRAORDINARIAS

Dormitorio 2 plazas, completo	$	14?
Dormitorio 2 plazas, imperio	"	[illegible]
Dormitorio roble estilo importado	"	220
NADIE VENDE A NUESTROS PRECIOS		
Comedor roble, moderno	$	130
Comedor roble, floreado, holandés	"	[illegible]
Comedor roble con vitrinas	"	190
VISITENOS Y SE CONVENCERA		
Juegos de sala, modernos, desde	$	85
Juegos vestíbulos, roble, completos	"	130
Juegos moqueta, fino, para fumoir	"	180

GRATIS Catálogo para el interior, con los últimos modelos.—A. de Rosa y Cía. v11

OJO. PELUQUEROS: LA CASA BARATA Rincón 148, se mudó a Montevideo 164

OJO. VENDO UN JUEGO TOILETTE para peluquería 3 cuerpos, Piedras 1348

OCASION SE VENDE CAJA DE HIErro nueva, primer uso, marca europea, verla Corrientes 951, escritorio 34 v10

OJO. PELUQUEROS: SIEMPRE MAS barato toilettes, espejos, sillones, lavatorios, etc., muebles de ocasión, regalo, conducción y embal. gratis, fáb. Belgrano 2228 v11

OJO, PELUQUEROS: (LA CASA BARATA) regala muebles para trabajar ... por 90, 120 y 150 $ ... Montevideo 164.

PIANO RIQUISIMO, BRONCE, VENDO cualquier precio, urg. Salguero 696 v12

PIANO LINDO, BUENAS VOCES VENdo 250 $, P. Unidas 858, dep. 8

PIANO QUAND GRANDE, CAOBA, vendo $ 370, mudanzas, Alsina 1834.

PIANO 1,3 COLA, casi nuevo, la marca, vdo con garantía, Ayacucho 290, 1

PIANO ALEMAN, nuevo, gar. voces insuperables, vendo, Cangallo 2162.

PIANO SPRUNCK, 3 pedales, nuevo, flamante vendo ocasión; Sarmiento 2707

PIANO PRECIOSO, gran formato, poco uso vendo de ocasión, Córdoba 3246

PIANO RONISCH, GRANDIOSO, SE vende barato, ocasión, Venezuela 650

PIANO espléndido, 3 meses de uso, vdo, México 3041 v12

PIANO VENDE FAMILIA, PASO 783

PIANO ALEMAN, perfecto estado, vendo urgente, Estados Unidos 938.

PIANO ALEMAN CRUZADO EN bronce vendo barato, Carlos Calvo 1262.

PIANO FORMATO cruzado bronce, familia necesitada vende, Belgrano 4278

PIANO RICO, CRUZADO EN BRONCE, vendo de ocasión, Venezuela 758

PIANO RICAS VOCES en perfecto estado, garantido, vdo. 320 $, Victoria 3793.

PIANO PLEYEL, ricas voces, muy bueno, vdo. garantido 370 $, Cangallo 1336.

PIANOS FRANCESES Y ALEMANES DE ocasión para estudio y concierto, vde La Lira ... Pianos, Talcahuano 434. v11

VENTA de MUEBLES y OBJETOS VARIOS

PIANO MARCA APOLLO, GRAN formato 550 $, familia urgente, Charcas 2748. v11

PIANO OTTO CASI NUEVO VENDO de ocasión, familia, Anquénaga 832.

PIANO FORMATO GRANDE, CASI nuevo vendo urgente, Córdoba 2087.

PIANO ALEMAN, media cola, vendo urgente, Paseo Colón 583, 4o. piso.

PIANO NUEVITO, BUENA MARCA, perfecto estado vende familia, urg., Salta 781.

PARTICULARMENTE SE VENDEN VArios muebles y alfombras en buen estado, por ausentarse, de 8 a 12 m.; Caseros 450, depart. A. v11

SE VENDE JUEGO DE MUEBLES EN buen estado, Superí 1130, Belgrano.

SE VENDE VESTIBULO de roble antiguo y un artístico secreter, Maipú 603. v10

SE VENDE JUEGO DE ESCRITORIO de roble, una araña para sala y cuadros, Echeverría 2447. v10

SE VENDEN: dormitorios de roble o caoba c. bronces, p. matrimonio a $ 395; comedores íd completos 295, Cangallo 855. v18

VENDO JUEGO COMEDOR CEDRO, macizo, 9 piezas, Aconcagua 1926. v10

VESTIBULO roble macizo, 44 $, ocasión, Victoria 981.

VENDO COMEDOR NUEVO caoba, aparador y trinchante bombé, Córdoba No. 2475. v12

VENDO 3 DORMIT MODERNOS, COLchones, mesa, sillas, guardarropas, camas, casa particular, Piedras 824. v12

VENDO DOS DORMITORIOS, 2 COMEdores, 2 guardarropas, escritorio, sillas de café, junto o separado, B. Irigoyen 1433

VENDO BARATISIMO rico comedor, 2 dormitorios roble, 20 días uso, otro caoba, sala, consola, cama bronce, baño, muebles sueltos, juntos o separados, B. Irigoyen 1378. v12

VENDO URGENTE comedor, 2 dormitorios modernos, sala, piano, escritorio, caja hierro, camas de bronce, arañas, vestíbulo, baño, loza, etc., junto o separado, Corrientes 2542. v10

VENDO BARATO COMEDOR COMPLEto, dormitorio caoba, otro roble, vestíbulo de roble, sala nogal, baño, arañas, escritorio N. A., cama y cuna bronce, varios sueltos, juntos o separados, S. Juan 3260. v12

AVISOS COMERCIALES

AVISO AL COMERCIO QUE VENDI MI negocio de despacho de pan sito Uruguay 153, al señor Conrado Serra. Reclamaciones 3 días. Vendedor: J. Tello, abril 8 de 1919. v10

AVISO AL COMERCIO QUE VENDI MI negocio de restaurant, sito Vicente López 2290 al señor José Pesce Hnos; reclamaciones 3 días. Vendedor, Domingo Ratti, abril 9|1919. v11

AVISO AL COMERCIO QUE VENDI MI negocio bar automático, sito en la calle San Martín 287, a los señores E. Epstein y J. Lucks. Reclamaciones 3 días. Vendedor: Moritz Stunke. v12

AVISO AL PUBLICO y al comercio—He vendido mi parte social del negocio, Talcahuano 963, al Sr. Ricardo Bertani, quien se hace cargo del activo y pasivo. Se atienden reclamaciones dentro 3 días, a contar de la fecha.—Angela Miloris. v12

AL COMERCIO. POR TRIFILETTI Y Barreiro, martilleros públicos, of. Sarmiento 2211 (ambos teléf.), he vendido a los Sres. López y Balseiro mi panadería mecánica "La Constancia" sita Tandil números 3860|62. Bs. Aires, 8|4|1919. Recl. 3 días.—José Saporiti. v10

AVISO que con intervención del balanceador público señor Rafael Fernández Vidas, Larrea 434, vendimos nuestra cigarrería al Sr. Tomás Achega, sita calle Callao 679; reclamaciones 3 días.—B. Aires, abril 8 de 1919.—Vendedores, Carrillo hermano. v11

AVISO: POR INTERMEDIO DE LA BOLsa Panaderil, en sus antiguas y únicas oficinas B. Mitre 2077 (ambos teléfonos), vendí a los señores Barco, Pinochet y Pérez mi lechería y chocolatería, sita Belgrano 2841. Reclamaciones 3 días.—8|4|919. v10

AVISO AL COMERCIO Y AL PUBLICO en general que he vendido todas las existencias de mi negocio de talabartería y lomillería a la firma Federico Meiners, Sociedad Cooperativa Limitada de Rosario. Las reclamaciones a que hubiera lugar, deberán formularse dentro del plazo de diez días a contar desde la fecha, Rosario, abril 4 de 1919.—Félix Soroeta. v11

AVISO QUE CON INTERVENCION DE A. Martínez, balanceador y rematador público, con escritorio B. Mitre 2198, U. T. 1368, Lib., vendí al señor Pablo Rodone mi negocio de almacén, sito en la calle San Juan 1601 esq. Cevallos, libre de todo gravamen. Reclamaciones 3 días. Bs. Aires, abril 10 de 1919. Vendedor Aquiles Leveratto. v12

AVISO AL COMERCIO — CON INTERvención del rematador y balanceador público señor Enrique F. Milani, escritorio Talcahuano 481 o Rivadavia 4044, he vendido al señor Amador Venturini, libre de todo gravamen mi negocio de café, bar y alojamiento denominado "Pringles", calle 25 de Mayo 560 al 62.—Las reclamaciones serán atendidas dentro de los 3 días de la fecha.—Bs. Aires, abril 8 de 1919.—Vendedor: Carlos Heller. v10

AL COMERCIO: AVISAMOS QUE CON intervención de los balanceadores y rematadores públicos señores J. Solari y Cía., escritorio Alsina 2522, U. T. 4595, Mitre, hemos vendido al señor Alfonso S. Susbielles nuestro negocio de cafés y tés denominado "Al Gran Sultan", sito calle Lima 1259; los que se consideren con derecho a reclamo se presentarán dentro del término de 3 días. Buenos Aires, abril 9 de 1919.—Miguel Espigares y Enrique Salido. v11

AL COMERCIO: AVISO QUE BAJO INventario tasación practicado por los balanceadores y rematadores públicos señores J. Solari y Cía., escritorio Alsina 2522, U. T. 4595, Mitre, he vendido al señor Julio Courreges, mi negocio de almacén sito calle Av. del Tejar 3999, esq. Plaza; los que se consideren con derecho a reclamo se presentarán dentro del término de 3 días.—Buenos Aires, 9 de abril le 1919.—Juan Brisco. v11

AL COMERCIO: AVISO QUE BAJO INventario tasación practicado por los balanceadores y rematadores públicos señores J. Solari y Cía., escritorio Alsina 2522, U. T. 4595, Mitre, he vendido al señor Sabino Suárez, mi negocio de almacén sito calle Independencia 1799, esq. Entre Ríos, los que se consideren con derecho a reclamo, se presentarán dentro del término de 3 días.—Buenos Aires, abril 9 de 1919.—Dámaso Nachón. v11

AL COMERCIO—AVISO QUE, BAJO inventario y tasación practicados por el balanceador y contador público, señor Mariano Ardaiz, oficinas Talcahuano 337, U. T. 72, Libertad, he vendido a los señores Agejas y Benavente mi negocio de almacén al por menor, sito en esta ciudad, calle Pampa 3390|94. Los que se consideren con derecho a reclamaciones contra el expresado negocio, se servirán interponerlas dentro de los tres días de la fecha. Buenos Aires, abril 10 de 1919.—Juan M. Pagano. v12

AL COMERCIO—AVISAMOS QUE HEmos comprado bajo inventario y tasación practicados por el balanceador y martillero público, señor Juan Solari, escritorio calle Moreno 2200, el negocio de almacén, de comestibles y bebidas calle Dungoness núm. 301 y esquina a la de Olaya 1502, al señor Valentín Sabbadini; los que se consideren con derecho a alguna reclamación, deberán presentarse en el término de tres días, a contar desde la fecha, pasados los cuales no serán atendidos.—Buenos Aires, abril 9 de 1919.—Compradores señores Juan Pérez y Juan Rodríguez. v11

AVISAMOS AL COMERCIO QUE CON intervención y bajo inventario tasación practicado por el balanceador y martillero público señor José A. Quintana, con oficinas, Bmé. Mitre 2100, hemos vendido libre de todo gravamen, al señor Severino Noriega, nuestro negocio de almacén de comestibles y sus anexos, sito calle Cevallos 1274. Los que se consideren con derecho a reclamaciones contra el precitado negocio deberán interponerlas dentro de los 3 días de la fecha. Bs. Aires abril 10 de 1919. Vendedores: Alvarez y Gómez v12

AVISO AL COMERCIO QUE CON LA INtervención de los balanceadores y rematadores públicos José Pullan y Cía, con escritorio San Julián 1224 y bajo inventario de los mismos, se han constituido en sociedad los señores Juan Bigna, Domingo Alvizúa y Enrique Steni, para la venta de productos de frigorífico, cerdos y vacunos en ... calle Defensa 961 (Mercado San Telmo) puesto No 96 y 97, la que girará bajo el rubro Bigna, Alvizúa y Cía.—Buenos Aires, abril 9 de 1919.—J. Pullan y Cía v12

CAPITALISTA con 10.000 $ PARA PROvechosa industria, utilidad 100 o|o, prueba ... se pide ... correo 1355

CAPITALISTA SE necesita para casa de ... bien instalada, para darle impulso, cartas a Ernesto Poli, Noviembre 1210. v11

CAFE, DESEO ASOCIARME A UNA tostaduría de café ó a quien desee establecerse. Poseo maquinaria nueva y moderna. Larga práctica en el ramo, G. B., calle Maciel 1224, Montevideo. v10

COMUNICO AL PUBLICO Y COMERCIO en general, haber comprado la parte social del café, bar y restaurant, calle Corrientes 2391, del señor Mario Giuntini, Eduardo Eckman. v12

COMUNICO AL PUBLICO Y COMERCIO en general haber vendido mi parte social del negocio, café, bar y restaurant, calle Corrientes 2391, al señor Eduardo Eckman, reclamos a los tres días. Mario Giuntini v11

DISPONGO HASTA DE 25.000 $ PARA transacciones comerciales de rápido desarrollo. Intermediarios no se atienden. Ofertas a Casilla Correo 1143 v13

JOSE GONZALEZ AVISA AL COMERcio, que vendió su despacho de pan a la calle Catamarca 611 a Luis Manini, solo por tres días se atienden reclamaciones

NECESITO REUNIR UN CAPITAL DE 150 a 200 mil pesos, entre uno o varios ingenieros técnicos. No admito persona que no sea de ese ramo, sin intermediarios, Serrano 469, de 8 a. m. a 5 p. m.

NOTIFICO: HABIENDOSE RETIRADO de la sociedad Giuntini y Poley el señor Giuntini, entra como tal el Sr. Eduardo Eckman, girando la firma para lo sucesivo Poley y Eckman. v11

AVISOS COMERCIALES

SOCIO POCO CAPITAL preciso para regio bar confitería. Ver, Belgrano 1859.

SOCIO CON 250 $, AUNQUE NO SEA del ramo, se necesita, carnicería, tratar Estados 1612.

SOCIO CON 1.500 $ PRECISO, esc. comis. utilidad 500 $ mensual, referencias mutuas, A. Vecchis, Rivadavia 1525.

SOCIA O matrimonio preciso para criadero de aves y cerdos, con 2.000 $, cerca de la capital; no se paga alquiler, Charcas 1072.

SOCIO, ESCRITORIO, COMISIONES aunque no sea práctico, poco capital, tratar de 10 a 2 p. m., Suipacha 320, Badía. v10

SE AVISA AL COMERCIO QUE HE comprado el negocio de peluquería, sito en Pichincha 1255, a Josefa Castro; reclamaciones 3 días después de los cuales no se atenderán. Bs. Aires, abril 10 de 1919. v12

SOCIO CAPITALISTA SE NECESITA PAra explotación de patente de invención o fabricante que la desee comprar, es un nuevo aparato para limpieza, aventar y seleccionar cereales (movido a mano y a fuerza motriz), adaptable a ser colocado en todas las trilladoras, Luzuriaga 238, D. V. v12

SOCIO NECESITO QUE ENTIENDA EN aserradero y con capital suficiente para que se haga cargo y continuar trabajos en aserradero montado y con buen monte para explotar, dirigirse a Sánchez, aserradero, estación La Para, F. C. C. N. A. v19

PERSONAS BUSCADAS

CARMEN MENA de Pampín, la busca su esposo, Ramón Pampín, Alsina 875. v10

GERARDO BERNAL, ANDRES VEGA Y Josefa Graña, son buscados por su esposa y hermana, Martina Graña; dirigirse a la Inmigración. v12

LUISA C. DI PAOLA, ES BUSCADA cariñosamente por su esposo y familia; se agradecerá a quien informe General Paz 3041, Belgrano, Buenos Aires.

MILANETTI BARTOLOME, ES BUSCAdo por su hermano Mario Milanetti, Sucre 915. v11

SE DESEA SABER DE MANUEL SALvador Tamargo, lo busca su hermano Donato Tamargo, Necochea 1351. v10

SE AGRADECERA A QUIEN DE NOTIcias de José Zurini, pintor de apodo Garibaldi, a sus hermanos, Ramón L. Falcón 3975. v11

EXTRAVIOS Y HALLAZGOS

BOLSITA CONTENIENDO PLATA, cartas, llaves etc., perdida cerca balneario, se daría muy buena gratificación, teléfono 5276, Avenida.

EN UN COCHE DE PLAZA SE HA PERdido una boa de plumas negra, en el trayecto del Retiro a Viamonte 1287. Será bien gratificado el cochero o la persona que la devuelva al portero, Viamonte 1287.

GRATIFICACION importante al que entregue en el Plaza Hotel una escritura y contratos envueltos en rollo y atado con hilo, olvidado en un coche tomado en ese hotel y dejado en Florida y Sarmiento. El paquete pudo caerse del coche.

LIBRETA DEL REGISTRO CIVIL DE Alberto Borruat, se ha perdido; ruégase su devolución, Ayacucho 1449 o Guanacache 2119, Belgrano.

SE GRATIFICARA A LA PERSONA QUE entregue a la sucursal 15 de correos un llavero con 16 llaves.

SE HA EXTRAVIADO UN LORO, CON anillo niquelado en una pata, en el radio Carlos Calvo, Saravia, Rincón, Pozos, se gratificará su devolución en Carlos Calvo 2026. v11

SE BUSCA UN PERRO OVEJERO coll, pelo largo, negro, con collar del mismo pelo blanco, con señas grabadas a fuego; la persona que lo devuelva será bien gratificada, calle Thames 516, Consuelo V. de Ruiz. v10

AVISOS VARIOS

APRENDA box, jiu-jitsu, cultura física, a todas horas. Enseñanza y desarrollo muscular en 3 meses, L. Duchamps, prof. del Circ. de La Prensa; sala, Paraná 158. v12

AVISO A LOS QUE TENGAN DEUDOS en la bóveda de Ramona C. de García en el cementerio del Oeste (Chacarita), que deberán retirarlos en el término de treinta días o se gestionará su traslado al osario. Valentín Gómez 3887, Buenos Aires, marzo 26 de 1919. v24

BOX Y CULTURA FISICA. Enseñanza teórica-práctica en 3 meses, $ 10 mensuales, prof. Campanella, Victoria 685. v14a

CEMENTERIO DEL OESTE — Se hace saber a los deudos que tengan restos depositados en la bóveda de la familia Ciarlo, que deberán retirarlos dentro de los treinta días de la fecha.—Buenos Aires, abril 2 de 1919; Corrientes 685. Barry. v1my

DESEARIA encontrar teléfono disponible, ofertas G. A., Cabildo 2217.

SERA Ud. SERVIDO Y A LA PAR BEneficiado, haciendo sus encargues sean los que fueren a Vazquez y Varela, Salta 1130 v10

SE AVISA A LOS INTERESADOS, QUE la rifa del automóvil propiedad de F. Minetti, se posterga para la jugada de Navidad, por enfermedad de su dueño.

TELEFONO UNION, se ofrece, para tratar Deán Funes 288, Avellaneda.

TEATRO COLON, DOS CAZUELAS, PRImera fila, centro, vendo, Callao 86, 4o. piso, de 2 a 3 p. m. v14

TELEFONO UNION TRANSFIERO. Ofertas por carta a Calderón, calle Sadi Carnot 63. v10

TELEFONO UNION, TRASPIERO, PROpuestas por carta a C. Castilla, Avenida de Mayo 1135, 6o. piso. v10

COMPRA Y VENTA DE LIBROS

A LA MUÑECA, COMPRA Y CANJEA libros usados, Cangallo 1021, U. T. número 5827, Libertad.

AL REMATE de libros, esta noche, a las 8.30, 1.500 tomos, Dic. Hisp. Amer., Historia del Mundo, Paris-Bs Aires, y las Provincias del Río de la Plata, muchos pergaminos del año 1500 en perfecto estado se rematan esta noche, Av. de Mayo 1158, Kohan y Cía

COMPAÑIA ARGENTINA DE LIBROS—Compra toda clase de libros usados a domicilio, pagando el máximo, Cerrito 667.

DICCIONARIO HISPANO AMERICANO, compro, Perú 104, Perfumo. v12

LIBROS DE DERECHO se compra a buenos precios, Piedras 421 v10

LIBROS COMPRA cualquier cantidad, paga bien, Talcahuano 253, C. S. v12

LIBROS DE COLEGIO, ESCUELAS normales, Facultad, etc., se compran, venden o canjean de ocasión, en La Gran Quemazón, Perú esq. Victoria. v12

COMPRA y VENTA de FONOGRAFOS MAQUINAS de ESCRIBIR y de COSER

A SALTA 676, compra todo el año gramófonos Victrolas y discos. v11

BUENA MAQ. SINGER GARANTIDA, se vende 20 $, Belgrano 3425 v10

DISCOS DESDE $ 0.30, GRAMOFONOS $ 30, mesitas para gramóf., $ 20, Salta 666

DOS MAQUINAS COSER SINGER, VENdo muy baratas, casa particular, Salta 664 v12

MAQUINA DE COSER Singer, "bobina", escritorio, vendo, Córdoba 2531.

MAQUINA ESCRIBIR, EMPIRE, DE ocasión, vendo, Santa Fe 2744.

MAQUINAS COSER Singer, vendo barato, Belgrano 2579.

MAQUINA DE COSER, de ocasión vendo en 20 $, Estados Unidos 1699.

MAQUINA SINGER, bobina, otras sastres y aparadoras, vdo., Belgrano 1420.

MAQ. Singer escritorio, doy barata y 2 sencillas, 15 y 35 $, Cangallo 1582. v12

MAQUINA CORNELY PARA BORDAR, marca D., se vende. Presentarse de 1 a 2 p. m., Santa Fe 844.

MAQUINAS ESCRIBIR nuevas y de ocasión. Gran existencia. Consúltenos o solicite nuestro catálogo C. Taller mecánico, accesorios, Casa Iturrat, sec. máqs escribir, Lavalle 1182, U. T. 3813, Lib v30

MAQUINAS DE ESCRIBIR NUEVAS Y de ocasión, tenemos desde 40 $, garantidas, papel carbónico, cintas y accesorios. Gran taller de composturas La Maquinista, casa importadora, San Martín 343, U. T. 4537, Av., frente "La Nación".

MAQUINAS DE ESCRIBIR VENDEMOS en 10 mensualidades de 29 $ c|u. Escritura visible. Teclado universal, suave. Más perfecta que toda otra máquina, posee los últimos adelantos de la mecánica. Cinta de dos colores. Cambio de cinta automático, etc., etc. Entrega inmediata al recibir la primera mensualidad.—Banco de Buenos Aires, Maipú 130, B. Aires. v14

SE VENDE MAQUINA DE COSER MARca Stok, en Neuquén 2155.

SE VENDE MAQUINA DE ESCRIBIR Monarch, en perfecto estado, urgente, B. Mitre 1282.

SE VENDE UNA MAQUINA de escribir, Sun, casi nueva, mitad de precio, Independencia 758.

UNDERWOOD últimos modelos, recién recibidas y otras marcas de gran ocasión, Cía. Nac. de Máquinas de Escribir, San Martín 318, U. T. 3754, Av.

VENDO MAQ. Singer, escrit., bobina, otra con mesa, 25 $, Rivadavia 8623. v10

VENDO MAQUINA UNDERWOOD DOS colores, 100 espacios, Esmeralda 954, dep. Z. Sr. J. A. v10

VENTAS VARIAS

ALAMBRE TEJIDO PARA CERCO, alto 1.20, se vende en rollos, Pozos 841 v10

AL CINC LISO, No. 9, 12 y 13, en cascos y suelto, barato, Corrientes 4055.

AMONIACO anhidro norteamericano, se vende, Iturrat, Pozos 841. v14

ARAÑAS eléctricas, grandes ocasiones, Av. de Mayo 1036.

AZUFRE VENDEMOS, San Martín 345, "Or-Mi".

ALUMINIO VENDO 300 KILOS, ANDES 469. v10

AMIANTO EN POLVO SE VENDE A precio muy reducido, c. correo 1746 v10

A ELECTRICISTAS materiales de la ... Moreno 2092 v11

VENTAS VARIAS

AMONIACO LIQUIDO, TODAS graduaciones, vendo, Corrientes 3402, U. T. 2981, Mitre. v14

ALFONSO vende anilina para lana, algodón, seda, cuero y papel, a $ 7.80 o. s. el kilo, 25 de Mayo 253, esc. 9.

ARPILLERA GRUESA, USADA, ESPEcial para bolsas de juntar maíz, papas, maní, etc., vendo 12.000 kilos, barato, arpillera fina, retazos nuevos y usados 6.000 kilos, Aarón Rosas, Moreno 731. v11

ANILINAS—ROJO A LA GRASA, AMArillo a la grasa, negro a la grasa, negro al alcohol y todas clases de anilinas para tintorería, Vengnolle Hnos. Rivadavia 1255. v11

ANILINAS Y PRODUCTOS QUIMICOS: Hemos recibido de Bale (Suiza) de la fábrica Sandoz, un fuerte stock de colores para todas las industrias; al ácido, al alcohol, directos, básicos, al cromo, a la grasa, etc. Tenemos existencias de Bicromato de Potasa, Soda Solway, Soda Cáustica, Resina, Goma Laca, Campeche, Negrosina, Sulfato de cobre, Carbonato de Magnesia, Permanganato de Potasa, Clorato de Potasa, Amoníaco, Acidos Sulfúrico, Nítrico, Muriático, Oxálico, etc. Ventas al por mayor y menor.—Cicione y Nieva, importadores, Cangallo 1483, Coop. 156, Central. Unión 2855, Lib. v11

BOLSAS para cereales, nuevas y usadas vendo m. barato, Sarmiento 842.

BEBEDEROS hierro galvanizado, nuevos vendo a 12 $ el m., Ecuador 60. v10

BANCOS de carpintero se venden 3, calle Parral 826.

BOLSAS PARA CEREALES y otras, disponibles, a precio de liquidación, S. Wellish; Sarmiento 310. v16

BOLSAS AVENA Y PAPAS, 3.000 A 35, trigo 6000 a 36, maíz 2000 a 32, imitación chilenas a 0.50, Uspallata 2878. v10

BOLSAS DE REFINERIA, SE VENDE un lote muy barato, S. Wellish, Sarmiento 310. v10

BAÑO NUEVO, GRANDE, SE VENDE particularmente, Sáenz Peña 713, de 9 a 12 m.

BOLSAS NUEVAS y USADAS VENDO A precio razonable; Trejo Souza y Cía., Reconquista 331.

BOLSAS PARA MAIZ o trigo, se vende una buena partida a precio de liquidación, nuevas, ver muestras y tratar 25 de Mayo 347, escritorio N.o 504, de 2 a 5 p. m., no se admiten corredores.

CARNICEROS, mostrador con útiles completos se vende; Tacuarí 1895.

COBRE, bronce, plomo, cinc, se vende, una partida, Chile 320.

CINEMATOGRAFOS, siempre hay completos y repuestos, vendo, S. José 344

CAJAS Registradoras National de ocasión, venden Maya y Cía., S. Martín 240. v12

CORTADORA de fiambres Dayton, usada, vendo $ 150, Florida 659, derecha. v10

COJINETES para zorras Decauville a munición vendo, P. Unidas 555.

CAÑOS ACERO SIN COSTURA, 1 7|8", vendo, Yerbal 854, U. T. 2060, Flores.

CARNICEROS: vendo útiles en globo o separados, Crámer 2442.

COLECCION VALIOSA DE SELLOS DE correo, se vende, dirigirse por carta. M. P., Córdoba 847. v13

CHAPAS DE BRONCE GRABADAS, hago 24x14, $ 7; 30x20, 12 $; 40x30, 28 $; sellos goma, 2 $; Sáenz Peña 163. v11

CAJONES Y LATAS VACIAS de kerosene y nafta, se venden, Ortí y Cía., Perú 372.

CARAS y Caretas vendo colección completa con 8 años encuadernado, por 400 $, Cuba 2683. v10

CARNE ESPECIAL DE YEGUARIZO A 0.10, 0.15, 0.20 y 0.25 k., vendo por mayor y menor, Sarmiento 3140, U. 5650, M. v10

CORTADORAS DE FIAMBRES DE ocasión, venden Maya y Cía., San Martín 240. v12

CAOLIN BLANCO EN POLVO, IMPALpable, se vende, solamente por carta M. K., Posadas 1221. v10

CAÑOS DE BRONCE Y COBRE, nuevos, de cualquier diámetro, espesor y perfil en venta; Serrano 574; U. T. 2360, Mitre. v10a

CAJAS REGISTRADORAS NATIONAL de ocasión, vende La Maquinista, San Martín 343, frente "La Nación", teléfono 4237, Av. Taller especial en composturas.

DOS COLUMNAS de mármol y bronce, vitrina para sala, nueva, de palisandro, cristal y bronce, vendo, Viamonte 798

DENTADURAS 30 $, 6 DIENTES ANteriores 20 $, B. Irigoyen 171, de 3 a 4, laboratorio dental.

ESTOPA BLANCA DE ALGODON, 0.95 el kilo, se vende, Danel 1574.

ESTUDIANTES: COMPRAR, VENDER O canjear vuestros libros. A La Gran Quemazón, Perú esq. Victoria, Perfumo. v12

ESENCIAS DE LIMON, naranja, Bergamota, etc., se vende una partida, Asamblea 220.

FOTOGRAFOS, VENDO TRIPODE DOS columnas y Graflex, Reconquista 478.

FOTOGRAFIA. LIQUIDO máquinas finas, con Zeiss Goerg, baratas, Reconquista 478.

FOTO. KODAK POSTAL, 45x107, Zeiss 1:4.5 y prismático Zeiss 8 x, vendo de ocasión, Cevallos 739. v20

HOJALATA EN TIRAS DE 7 CENTIMEtros ancho, 51 de largo, vendo 10.000 kilos, Tucumán 3238.

HERREROS: PINCETAS 3, 4 y 5 hojas; bujes de 1", 1 1|8, 1 1|4, etc.; bulones (medidas chicas); hule Drill, barnices pintura negra, etc. Precios sin competencia; dirigirse a Callao 265, B. Aires. v12

INCUBADORA ELECTRICA 140 HUEvos, vendo cualquier precio, Mendoza núm. 5235.

LA "ESFERA" ENCUADERNADA VENdo 2 tomos, Darregueira 2121. v10

LAZOS, bozales, jergas, cojinillos provincianos, vdo., B. Mitre 1265, esc. 10?.

LA BOLSA DE LOS COMESTIBLES, S. A. Alsina 960.

Azúcar Refinería Argentina, kilo	$	0.8?
Azúcar Tucumana Corona, kilo	"	0.8?
Azúcar Brasileña a 0.55 y	"	0.60
Azúcar en cajones, Ref. Argentina, cajón	"	7.2?
Arroz Bremen, kilo	"	0.5?
Arroz Valenciano, kilo	"	0.65
Arroz Carolina, kilo	"	0.75
Alcohol puro, botella de 1|2 litro	"	[illegible]
Alcohol para quemar, litro	"	0.50
Arvejas en tarros, c|u. a 0.50 y	"	0.55
Almidón Remy, por paquetes, kilo	"	1.40
Azul Colman, paq. de 8 panes, c|u.	"	0.3?
Azul perfumado, cajas de 20 bolsitas, cada una	"	0.78
Arvejas partidas, kilo	"	0.70
Anchoas en salmuera, lata 1|2 k.	"	0.7?
Anchoas en filet, en aceite, latas de 200 gramos, cada una	"	1.10
Bacalao Noruega fresco, kilo	"	[illegible]
Borax de Florencia, kilo	"	0.95
Cocoa Van Houten, paquete de 1 libra	"	3.30
Chocolate Menier, la libra	"	2.??
Chocolate Aguila, Godet y Noel, la libra	"	0.60

Se reciben pedidos por correo o verbales solamente para entregar a domicilio en la Capital. Próximamente catálogos a quien los solicite.

MOLINO A viento 8', torre de 20', caños y cilindros vendo 210 $, Ecuador 60. v10

MIEL DE MENDOZA, vendo solamente por mayor, Rioja 1973.

MUÑECAS, MUÑECOS Y OTROS JUGUEtes, se venden por mayor, Corrientes 967. v12

MOLINOS, torres, tanques, bebederos, caños, motores, etc., ocasión, Beltrame, F. Lacroze 3965. v11

MOSTRADOR de estaño, nuevo, de ocasión y palco completo de orquesta, para café y bar, se vende, Av. S. Martín 1601

MOLINOS, TANQUES, CAÑOS, GALV. J. R. líquido por desalojo, Canning 361 v12

MICA, TUBO DE MICA y PINTURAS, barato, para todo uso, The Barbicane Co. Perú 363.

NIQUEL EN CHAPA especial para niqueladores vendo varias Chile 320.

OCASION: CAJA DE HIERRO importada, magnífica, baratísima, vendo, Perú 36?

OCASION: 5.000 METROS USO doméstico y todas las existencias de una gran tienda, venta particular desde hoy a las 8 a. m. Remate Taurel, Sarmiento 1118.

OJO! SE VENDEN 2.000 KS. CHAPAS glv. 1 línea, 1.55x1.20, 1.000 kg. alambre glv. No. 12, en rollos y 10.000 kg fundición, 15 transmisiones de 3 y 4 pulg., Triunvirato 4090, V. Urquiza. v10

P. B. T., SE VENDE colección completa, hasta la fecha, por 400 $, Directorio 2579, Flores. v12

PAJARERA espléndida, nueva, alambre tejido, alto 2.60 ancho 2x1, se vende muy barata; Libertad 119.

RECORTES DE MADERA dura, se venden a $ 20 los mil kilos, Alsina 1535.

REBAJA DE PRECIOS BATERIA DE cocina y menaje. El Celtíbero ofrece surtido económico, cubiertos alpaca fina a 0.75, pieza, copas ordinarias 1.60, varias clases de jaulas, Rivadavia 1473. Embalaje gratis. Primus y arreglos, loterías, naipes, ajedrez, ludo, volantes, espirocolinio, caballos 7.50, plato piedra 0.55, íd de loza superior, 0.40. Insecticida caja fuelle 0.2? Pavas enlozadas hasta 15 litros. Sapolio Morgan dna. 3.80. Papel w. c. 0.35. Juguetes bonitos y baratos. U. T. 1700, Libertad. Aceiteras niqueladas, 4 frascos y palillero 2.50.

SE VENDE UN CONTRABAJO, cuatro cuerdas, Río Bamba 124. v10

SOLWAY 1|2 LUNA SE VENDE a $ 8.5? o|a 100 kilos, Chiclana 2962.

SE VENDE UN BANCO CARPINTERO, mueblero; Montes de Oca 890.

SE VENDEN 25 ESCALERAS para armazón tienda y tres mostradores, Río Janeiro 1256.

SE VENDEN 3 CORREAS DE PELO DE camello, de 13 mts. 1|2 x 8 pulgadas y 13 mts. x 6", Venezuela 1183. v10

TACHOS DE COBRE, CAMPANAS DE bronce, B. Irigoyen 1339 v18

TANQUES aust. caños, cilindros y represas líquido, Ecuador 60. v10

TENDEROS, VENDO URGENTE 7 PIE... buena calidad ...

VENTAS VARIAS

TUBOS VACIOS para oxígeno, anhidrido de amoníaco, vendo, Moreno 3083.

VIDRIOS rayados gruesos de claraboya vendo, Victoria 1041, 8 a 12.

VENDO DE OCASION UNA BASCULA DE 1000 k., V. Gómez 2963. v12

VIDRIERA PARA LECHERIA SE VENDE, A. Brown 158. v10

VENDO 10 ZORRAS, mil durmientes hierro, Trocha 75, Cevallos 1969. v10

VIA DECAUVILLE TORCHA 0.60, Liquido, Rosario 228. v11

VENDO FIDEERA, batea, torno y lata, para pastelero, Rivadavia 5466.

VENDO DIVISION con vidrio opaco, para escritorio, Esmeralda 848.

VENDO TABLAS p. estibar, gran tacho p. levadura y otras cosas del ramo, M. Dinero 1615.

VENDO UN VENTILADOR ROOTS, 2 1|2", casi nuevo, y una bomba para agua, doble efecto 2 1|2", Sarmiento 385, escritorio 21. v11

COMPRAS VARIAS

A COMPRO dentaduras postizas, usadas, 0.30 cada diente, Corrientes 1545. vlm

ALPISTE, CEBADA, COMPRO A PRODUCTOR, por carta, J. R., Alsina 2622.

A DENTADURAS usadas compro 0.30 cada diente, B. de Irigoyen 995. v14

ALAMBRE Y CHAPAS DE ACERO, balancines y tornos compra Suárez 1734.

ACCIONES Y TITULOS DE TODAS CLASES compramos o caucionamos. Esmeralda 697. v11

COMPRA permanente de almendra de tagua (marfil vegetal), cualquier cantidad, Mocoretá 852. v11

COMPRO HIERRO VIEJO, DULCE, cualquier cantidad. Dirigirse por carta o personalmente de 12 a 1: Potosí 3868. v20

COMPRO HIERRO VIEJO, dulce, cualquier cantidad. Dirigirse por carta personalmente de 12 a 1; Doblas 320. v20

COMPRO UN DEPOSITO para aceite, cabida 250 ks, perfecto estado oferta precio por carta J. Clavería, Av. de Mayo 800.

DESEO COMPRAR MAQUINA para café, mesas y sillas, Cabildo 500.

EJES USADOS DE CARROS, etc., DE hierro, patente, 3 a 4 pulg. diám. cuad. o red, compro, Billinghurst 34.

FILTRO de precisión para ACEITES SE necesita, Chile 2329, G. M. v11

HIERRO VIEJO, DULCE, COMPRO cualquier cantidad. Dirigirse por carta o personalmente de 12 a 1; Potosí 3868. v20

HIERRO VIEJO, DULCE, COMPRO cantidad. Dirigirse por carta o personalmente de 12 a 1; Doblas 320. v20

INCUBADORAS Cyphers y madres, se compran, B. G. B., Adrogué, Seguí 389.

LETRERO LUMINOSO GRANDE, de ocasión, compro, Paraguay 963.

LATAS DE DULCE de membrillo 5 ks. compramos, cualquier cantidad, Charlone 349. v12

MAQUINA PARA marcar bolsas se necesita, ofertas Moreno 1102. v10

MAQUINA FOTOGRAFICA SPIDO 9x12 compro, pago bien, Sarmiento 347, 2o piso, Fernández, de 9 a 5.

OJO: COMPRO METALES de toda clase, usado y máquina de hojalatería y bicicleta, Santa Fe 5239, U. T. 591, Palermo.

RIELES DE 11 Y 12 ctms. compro, Rivadavia 5854.

SE NECESITA TIRANTE PINO TEA 3x3 usado, Amambay 472 v12

SE COMPRA ACEITE RICINO MEDICINAL Brasil, ofertas detalladas a casilla de correo 609. v10

ZINC USADO, DE 8, 9, 10 PIES, NECESITO 1.500 chapas, Azcuénaga 956.

ASAMBLEAS

COMPAÑIA ITALO-ARGENTINA DE Electricidad.—Asamblea general ordinaria de accionistas.—De acuerdo con lo que establece el artículo 23 de los estatutos, se cita a los señores accionistas a la asamblea general ordinaria que tendrá lugar el día 28 de abril de 1919, en el local de la Compañía, calle Corrientes 651|59, a las 4 p. m.

ORDEN DEL DIA:

1o.—Consideración de la Memoria, balance y distribución de utilidades, correspondientes al séptimo ejercicio.

2o.—Elección de directores titulares y de un director suplente.

3o.—Elección de síndico y síndico suplente.

4o.—Designación de dos accionistas para redactar, aprobar y firmar el acta de la asamblea, en unión del presidente, secretario y síndico.

Para asistir a la asamblea, los señores accionistas deberán depositar sus títulos en las oficinas de la Compañía, Corrientes 651|59, lo que podrán hacer hasta tres días antes del fijado para la reunión.—El directorio.—Buenos Aires, 31 de marzo de 1919. v24

JOCKEY CLUB—SE CONVOCA A LOS señores socios del Jockey Club a asamblea general extraordinaria, de conformidad con lo dispuesto por el art. 5o. de los estatutos, la que tendrá lugar el día sábado 5 del corriente, a las 9.30 de la noche.—Orden del día de la asamblea extraordinaria: 1o. La comisión directiva somete a la consideración de la asamblea el proyecto de modificación de los estatutos. Art. 8o. de los estatutos. La asamblea general se considerará en quórum con la presencia de la quinta parte de socios activos. Si a la primera citación no concurriera este número, se citará nuevamente con tres días de intervalo al menos, y la asamblea quedará constituída con el número de socios presentes a la hora de la convocatoria. Las citaciones se harán por la prensa durante tres días, y con trascripción del presente artículo.—Buenos Aires, abril 2 de 1919.—Carlos E. Madero, secretario general. v15

JOCKEY CLUB—SE CONVOCA POR segunda vez a los señores socios del Jockey Club a asamblea general extraordinaria, de conformidad con lo dispuesto por el artículo 5o. de los estatutos, la que tendrá lugar el día viernes 11 del corriente, a las 9.30 de la noche.

ORDEN DEL DIA DE LA ASAMBLEA EXTRAORDINARIA

1o. La comisión directiva somete a la consideración de la asamblea el proyecto de modificación de los estatutos artículo octavo de los estatutos. La asamblea general se considerará en quórum con la presencia de la quinta parte de socios activos. Si a la primera citación no concurriera este número, se citará nuevamente, con tres días de intervalo al menos, y la asamblea quedará constituída con el número de socios presentes a la hora de la convocatoria. Las citaciones se harán por la prensa, durante tres días, y con transcripción del presente artículo.—Buenos Aires, abril 8 de 1919.—Carlos E. Madero, secretario general. v11

COMPRA Y VENTA DE MAQUINAS

ARADO 10 REJAS, TRACTOR "Oruga" hj 60, Vta. Tipping, Cerrito 21.

ATENCION: MOTORES ELECTRICOS de ocasión, bicicletas y motocicletas, barato, The Barbicane Co., Perú 363.

A LA GRAN LIQUIDACION, MOTORES eléc. de 5 hasta 30 HP., a 75 $ por caballo a 440-110 v. acepto oblo., Chile 1992 v2

ALTERNADA O CONTINUA, toda fuerza, vendo, compro, cambio, garantía, liberalidad, Boedo 1415; U. T. 186, Corrales

A VAPOR, PORTATILES 6, 8, 10 HP. Y tractores ingleses y norteamericanos vendo, Pozos 1776, Garrone v13

A LA GRAN LIQUIDACION, MOTORES eléc. de 5 hasta 30 HP, a 75 $ por caballo a 440-110, acepto, cambio, Chile 1992. v12

ATENCION: NEGOCIO VENTAJOSO EN provincia Córdoba, con 60 000 quintales de maíz a desgranar, ofrezco, juego trilladora, motor, desgranadora Traga-Maíz, casilla, carro aguatero, lonas, etc. perfectas condiciones, vendo o permuto por casa capital federal o automóviles; tratar Cabildo 28, capital federal

COMPRO MOTORES ELECTRICOS DE ocasión, de 1|8 a 10 HP. Perú 363.

CALDERA Y motor vertical "Ruston" 10 y 6 HP., perfecto estado, barato, Q Bocayuva 970. v10

COMPRO MAQUINAS DE TEJER, por carta Sr. Salustiano Paule, Juncal número 1195. v10

CALDERA CORNISH 65 mts. Babcocks 42 y 55 mts., 2 tubulares, semifijo, 30 y 50 HP., vendo, Estela, Brasil 1677.

DINAMO 20 k. w. y motor de 15 H. P. se venden, Humboldt 2070.

GRUPO DINAMO Westinghouse, 50 k. w. 110 v. c. c. motor 45 HP, se venden, perfecto estado, Pozos 841. v11

GRUPO DINAMO WESTINGHOUSE 50 k. w., 110 v. c. c, motor 75 HP., se venden en perfecto estado, Pozos 841. Casa Iturrat. v12

LA LIQUIDADORA DE MAQUINAS vende limadora de precisión, 1 torno a pedal de 0.90 m. entrepunta y máquinas mecánicas, Montevideo 836. v11

MOTORES EXPLOSION, vapor, eléctrico vendo y cambio, Victoria 2471. v10

MOTORES ELECT., motores de gas, Diesel y nafta, vdo, Belgrano 848.

MOTOR 5 HP. C. C., MUY BUEN ESTADO, se vende Independencia 3129.

MOTOR ELECTRICO C.A. 2 HP. DE LA mejor marca Belgrano 1755.

MOTOR MARINO 30 HP. VENDO, Av. de Mayo 1375.

MEZCLADORA para concreto de granito, compro, Alsina 912, piso 2o.

MOTOR 1 H P alternada, casi nuevo, vendo de ocasión, Crámer 1601.

MOTOR A PETROLEO crudo, de 10 HP. en perfecto estado se vende, Humahuaca 4676, U. T. 3862, Mitre. v11

MOTOR "MARSHALL", 4 CABALLOS, ocasión única, véndese, a precio conveniente, verlo y tratar P. Mendoza 679. v11

MOTOR ELECTRICO de 3 1|2 HP. Barato, vendo 440 volts, garantido, Perú 363.

MAQUINARIAS GUILLET, para carpintería, sierra de un metro líquido, hay motores eléctricos, Mitre 322 Avellaneda.

MAQUINAS OCASION, para cremería, compresores, aparatos vacum al vacío, S. y G., Chacabuco 559. v11

MAGNETOS "BOSCH" RECONSTRUIDOS y nuevos, tipos Z R 4 y 6 blindados, Pozos 841|57, Casa Iturrat. v22

COMPRA Y VENTA DE MAQUINAS

MAGNETOS, bombas, 12 a 4.000 h y drogas fotográs., Treinta y Tres 421.

MAQUINA cortar suelas, motor eléctrico, 2 HP., vdo. 8 a 11 a.m., 3 Febrero 1730

MAQUINA DE CORTAR Y PUNZONAR máquina para roscar hierro hasta 1", guinches de cadena de 1|2 hasta 3 tds., crique para 25 mil kilos, armazón para dos piedras de esmeril, grandes, vendo, Charlone 336, U. T. 653, Belgrano.

MAQUINAS DE LAVAR Y PLANCHAR, lavadero mecánico, moderno, único en su género en la República. Para lavar, secar y planchar 100 kilogramos de ropa por hora. Se vende en muy buenas condiciones. Dirigirse a Paraná 358, 2o. piso, de 9 a 10 a. m. y de 6 a 8 p. m. v11

MOTORES A NAFTA, QUEROSENE, VApor, petróleo, gas pobre, dinamos de 220 y 110 wolts, amasadoras, puertas de horno, molinos de acero y porcelana, limpiadoras de cereales, locomóviles, centrífugas, bomba, cepilladoras, motores para lanchas, poleas, liquidamos con un 30 por ciento de rebaja, Lopiz y Novoa, Gazcón 190.

OCASION, CALDERA CALEFACCION, 5 amperes, horizontal, vendo Canning 950. v10

PUNZONADORA Y CORTADORA DE hierro de alta potencia, se vende, Pozos 841. v10

PRENSA FIDEERA GENOVESA Y varios, completa, vendo de ocasión, Canning 950. v10

SIERRA CIRCULAR CON DOS HOJAS de repuesto, se vende, Pozos 841. v10

SIERRA DE CARRO volantes 1m25, otra más chica, vendo, Brasil 1677.

SE VENDE UN MOTOR DE 3 HP, C. A. Venezuela 1123. v10

SIERRA carro volante, 150, máquina carpintería, vendo, Oro 2280.

SE VENDEN cojinetes, trasmisiones y bulones, y un motor horizontal, Uspallata 2851.

SE VENDE un motor de 1 HP, corriente continua, 1 máquina registradora National, 1 balanza Toledo, 1 trasmisión en buen uso, Corrientes 3587. v10

SE VENDE máquina americana, para hacer comprimidos, con cuatro juegos de matrices y punzones, completamente nueva, Sarmiento 2971. v11

SIERRA SIN FIN CON VIGA DE MAdera, buen uso y buena construcción con volante diámetro mínimo 120, se necesita. Dirigirse por carta B. L., Warnes 535.

SE NECESITAN DOS MAQUINAS DE agujerear, alta velocidad, de columna, trasmisión y engranajes, una sierra circular, armazón de hierro, hoja hasta 16", una cepilladora hasta 20", con contramarcha. Ocurrir a Paseo de Julio 340, Cereal Machine Co.

TORNO MECANICO, 1.50 ENTRE puntas, se vende, de ocasión, Pozos 841. v10

TUBOS P. CALDERAS C. ACERO, SIN costura, líquido, Estela, Brasil 1677.

TORNO y perforadora se vende, San Carlos 3876.

TRASMISIONES de 60 mm, poleas de hierro surtido vendo, P. Unidas 555.

TORNO COMPRO de ocasión, de 1.50 a 4 mts. entre punta. Ofertas detallando precio a M. C. Gelly 3412, Palermo. v11

TORNOS MUY BUENA MARCA, MAQUINAS agujerear, sierras, piedras esmeril limadora, piedra afilar, tupí, etc., vendo Ayacucho 1727 v10

TORNO A REVOLVER EN BUEN estado para trabajar bronce, se desea comprar, referencias por carta con características y precio o bien personalmente de 9 a 11 a. m., Jorge Newbery 3835.

VENDO AMASADORA serpentina, c. 7 b., muy buena, Gaona 1732.

MATERIALES DE CONSTRUCCION

A B. IRIGOYEN 1544, chapas, tirantes, puertas, ventanas, nuevo y usado. v12

A RIVADAVIA 2633, chapas, tirantes, puertas ventanas, columnas, etc. v12

ARENA ORIENTAL, TENEMOS EN venta 700 m., Rivadavia 767.

A 5 $ COLUMNAS, PUERTAS, ventanas, barato, Tortajada, Pueyrredón 623 v17

AZULEJOS, baldosas, tejas, chapas, materiales n. y usados, Rivadavia 2633. v12

A TORTOSA Hnos. PIDA EL CATALOgo de casillas desarmables, de madera, para campo; Charcas 2940. v12

A 34 Cts. EL METRO LINEAL MACHIMbre tea nuevo, 1x3, 1ra. y 1|2x6 a 0.33, Charcas 2940 v12

A TORTOSA Hnos., PIDA EL CATALOgo de puertas y ventanas, de cedro, más baratas que de pino, Charcas 2940. v12

A $ 3.50, CHAPAS CANALETA GALV. de 6| inglés nuevas, de 6 $ 4.20, de 7 $ 4.90, de 8, $ 5.60; de 9, $ 6.30 y de 10, pesos 7, Charcas 2940. v12

CHAPAS canaleta 6, 7, 8, 9, 10 pies 250 vdo., Guandacol 960, alt Marmol 4230 v11

CLARABOYAS DE HIERRO PARA PIsos, cualquier precio vendo, Camargo 248.

CHAPA nueva 6 PIES, A $ 4.20, 7 $ 4.90, 8, $ 5.60; 9, $ 8.10, 10 $ 9, Pueyrredón 413. v10

CEMENTO PORTLAND "LCHEGH", aprobado, barrica 150 kilos, vendo a buen precio, por carta o personalmente a Rossi y Sanz, Av. de Mayo 1365, 2o. p. izquierda. v10

GALPONES, techos armados de m. usado, muy baratos, Rivadavia 2633. v12

GALPONES, TINGLADOS, RANCHOS, de ocasión, verlos, B. Irigoyen 1544. v12

HIERRO vendo ángulo y T, Victoria 1041 8 a 12.

LIQUIDAMOS T Y COLUMNAS II, TODA medida, Pueyrredón 413. v10

LIQUIDO vigas del 60, de mt. 15.50 de largo, Triunvirato 2015.

LIQUIDO viga del 60 de mt. 15.50 de largo, Triunvirato 2015.

LIQUIDO 40 TIRANTES DEL 14 DE 8 a 11 mts. de largo, Triunvirato 2015.

LIQUIDO 12 VIGAS DEL 34 de mts. 7.50 de largo, Triunvirato 2015

MIL PUERTAS Y VENTANAS NUEVAS y usadas, 1.500 tablones albañil, 80 x chapas cinc buen uso tirantes machimbres, tablas, cabriadas, listones portones hierro, etc. vendo barato, Moreno 2884 v10

PARA ENCONTRAR SURTIDO Y COMprar barato materiales construcción usados, Pavón 1450 5.000 chapas cinc 1er. y 2o. uso, 2.000 tablones albañil, 100.000 pies machimbres, 5.000 tirantes tea todas medidas, puertas, ventanas, caños galv., cabriadas, alambre tejido, columnas, carretillas, etc v10

RIELES ferrocarril especial para construcción, Cevallos 1969 v10

RIELES ESPECIALES, para construcción, toda medida, Rivadavia 3126. v10

SE VENDEN MARCOS Y VENTANAS para galpones y casitas, Uspallata 2851.

SE VENDE TIRANTES, tablones, alfajías madera, 80 palmas muy baratas, Victoria 3202.

SALTA 1953 ES LA CASA ESPECIAL para materiales usados. Chapas cinc, nuevas y usadas, chapas galvanizadas, tirantes tea, pino Brasil madera dura, hierro I V, planchadas, machimbre, tablas, tablones, gran portal hierro, tanques australianos, puertas, ventanas v12

TIRANTES MADERA NUEVOS 2x3, 0.53; 3x3 0.75; 3x6, 1.60 m. l, rieles F. C., chapas cinc, machimbre, tablones, molinos, tanques, puertas, vidrieras, celosías; liquido, 1º de Julio 2380 v12

VENDO POLVO DE LADRILLO, demolición, Azcuénaga 1890, a $ 4 m. c. v10

VENDO 3 CELOSIAS de hierro en perfecto estado, Mocoretá 852 v10

VENDO UNA VENTANA COMPLETA y otros materiales, Tacuarí 1063.

VENDO portada hierro con 2 vidrieras y cristales, tela metálica de 4.20x4, Camarones 1917.

VENDO PUERTAS, VENTANAS, CELOSIAS, machimbres, tirantes, rejas, balcones de ocasión, rieles, Rosario 228. v11

VIAS DECAUVILLE CHAPAS CINC, como nuevas, puertas, ventanas, celosías, mosaicos, columnas, tirantes hierro, tea 2x3, 3x3, 3x6, nuevos y usados, vendo barato, Triunvirato 701, E. Rodríguez v29

COMPRA Y VENTA DE AUTOMOVILES y ACCESORIOS

AUTOS DE GRAN LUJO CAMPO Y TAxi, garantidos, ocas Rivadavia 1551. v10

AUTOS EUROPEOS VENDO 4 muy baratos, Larrea 555 v10

AUTO DIATO A TODA PRUEBA Vdo. barato, M. de Oca 1336 v10

AUTO DE LUJO PARTICULAR, Daimler se vende, Humberto 2046 v12

AUTO PARTICULAR OVERLAND, CApota milord, se vende Arenales 1548 v11

AUTOMOVIL BUIX SE VENDE, SAN Carlos 3576.

AUTOMOVIL PARA taxímetro, vendemos barato, Solís 1589 v11

AUTO ITALA SEMINUEVO, VENDO, trabajando de 12 a 4 E. Unidos 3250

AUTOS gran ocasión, vendo 40 garantidos, Roger y Cía., Victoria 1550.

AUTO ADLER, SE VENDE, Santa Fe 2360, de 8 a 11

AUTOMOVIL DOBLE FAETON, NUEVO 1a. marca francesa, vendo barato, Gallo 2361

AUTOMOVIL VENDO PARTICULAR, Isotta Fraschini, con dos carrocerías, Victoria 2582. v12

AUTOMOVILES DE OCASION, VARIAS marcas, Vasquez y Cía, Paraguay número 1122. v10

AUTOMOVIL CHICO 4 CILINDROS, 10 hp, para 2 personas casi nuevo, se vende, Bdo. de Irigoyen 745

AUTOMOVILES, ANTES DE COMPRAR visiten la gran exposición, B. Mitre 1146. v14

AUTOMOVILES 6 MUY BUENOS, 15-20 HP, 4 cilin. Fiat, Dion Bouton, Mors y Spa, carr. limousine y landaulet, a prueba, accesorios, máquinas, herramientas, caja hierro, escritorio, etc., del garage y taller Av. Cabildo 3951, remataa en lotes por 1|5 que den, el domingo a las 8.30 a. m. Vi[illegible] Bardier y Sisterna.

COMPRA Y VENTA DE AUTOMOVILES y ACCESORIOS

AUTO FORD buenas CONDICIONES, vende Lavalle 1161, escritorio 1, verlo 2 a 4

AUTOMOVIL PANHARD LEVASSOR, landaulet carrocería Driguet, 4 cil. 18-24, en perfecto estado se vende. Ocurrir calle Flores 3159, Antonio Ferrer.

BIANCHI TRABAJANDO, VENDO URgente, San José 1067.

BENY LANDOULET 14 HP. LISTO PAra trabajar se liquida, Varela 315. v11

CHATA MARCA PANHARD, para 1 500 kilos, vendo ocasión, B. Mitre 1146 v14

CARROCERIAS, landaulet, Limousine, furgón, etc., vdo. Constitución 2335

CHASSIS, PANHARD a cadena vendo varios, Constitución 2335.

CAMION BIANCHI, 40 HP., VENDO a plazos, Córdoba 1068.

CARROCERIAS 1ra. oferta, liq. 20 carradas y faetón, Rivadavia 1551. v10

CARROCERIA LIMOUSINE, IMPORTAda, vendo, Córdoba 1343. v11

CARROCERIA DOBLE FAETON, CON fundas, cortinas, parabrisa y guardabarros, vendo 400 $, Cerrito 844. v10

CUBIERTAS Y CAMARAS, ocasión, especialmente de Ford, vendo, Pueyrredón 957.

CARROCERIAS: ANSALDI y Cía, para cualquier trabajo, pidan presupuesto, Pueyrredón 2356.

CHASSIS POPE, LUJOSO, MOTOR perfecta marcha, de 35 a 45 hp., apropiado también para lancha, vendo barato, tratar de 2 a 7 p. m., calle Passo 1510, Lomas de Zamora.

CAMIONES DE 6 A 8 TONELADAS, LA mejor marca europea que existe y en las mejores condiciones, casi sin uso, a toda prueba, se liquidan seis tres playas y 3 a caja, todos volcadores, ocasión, Paseo número 679. v11

DUEÑOS DE FAETONES Studebaker, hay por la mitad de precio una carrocería media limousine, desmontable. Venta por orden del dueño. Venta inmediata, Tacuarí 1158. v10

FURGON TIPO COCHERIA, muy sólido, a plazos, vendo, Córdoba 1068.

FORD d. faetón, dos modelos, mejoras, poco uso, vendo, Callao 489.

ESPLENDIDO AUTO FIAT, DOBLE faetón, se vende, Gallo 2070. v10

FORD varios tipos faetón, Sedan, landaulet y sport, liq., Rivadavia 1551. v10

FORD MODERNO, patente 1919 y uno de trocha 1.60, vendo, Rivadavia 1557.

FAETON ESPLENDIDO, europeo, moderno, 7 asientos, vendo, Rivadavia 1557.

FORD NUEVO CON buenas mejoras, vendo; Pueyrredón 957.

FORD, DOBLE FAETON, nuevo, mejoras y repuestos vendo; Patricios 1141.

FUNDAS TODAS MARCAS, MAXWELL $ 31, Hudson 43, R. Solé, Perú 1448 v12

FORD COMPRO TROCHA ANCHA, Datos Humahuaca 2056, dep. 4. S. C.

FORD SEDAN muy poco uso, con mejoras, vendo, B. Mitre 1146. v14

FORD NUEVO VENDO, VILLA GENErosa, calle Pirovano y Lynch, Martínez, F. C. C. A.

FORD FAETON ULTIMO MODELO, con mejoras, vendo dos, Cabildo 549, tratar con Ricci. v10

FORD SEDAN, MOD. 1918, con innovaciones, Estado flamante, vdo. 3 500 $, calle 8 No. 977, La Plata. v11

LOCOMOVIL 16-18 HP., nominales con 2 cilindros compro, c. correo 1746 v11

LIMOUSINE "MINERVA" DE GRAN LUjo, motor sin válvulas, casi sin uso, se vde., verlo F. Lacroze 2443, de 3 a 5. v11

L BOLLEE CON UNA REGIA limousine de Labourdette, en venta por 9 000 pesos, Paraguay 1122. v11

MAXWELL Y FORD d. f., vendo ocasión garantidos, Roger y Cía, Victoria 1550

OCASION: BUICK DE HUELLA PARA campo, vendo 2.300 $; Cerrito 844 v10

PICCARD PICTET COMO NUEVO FAEtón 20 HP., capota milord y luz eléctrica, se vende, Talcahuano 897. v10

PICCARD PICTET, COMO NUEVO, FAEtón, 20 HP., con capota milord e inst. luz eléctrica, vendo, Talcahuano 897 v10

REGIA CARROCERIA LIMOUSINE, milord, varias voiturettes, vdo. Callao 1348

RENAULT HISPANO, Daimler, Delonay, regios limou., faetón, vdo., Callao 1348

RENAULT, minerva, Simplex, Studebaker, 6, Buick, d. m., regios, liq., Ayacucho 768

REGIO cabriolet Ford nuevo, muy chic, 1|2 de precio, liq., Rivadavia 1551.

RENAULT REGIO, d. faetón, con capota milord, en perfecto estado, vendo, B. Mitre 1146. v14

RENAULT PARTICULAR 18-24 TIPO LImousine, en perfectas condiciones, se vende, Bdo. de Irigoyen 745.

ROCHET SCHNEIDER, 24 H.P., LIMOUsine, gran lujo, completamente nuevo, vendo, Libertad 529. v11

SE VENDE A PRECIO MUY MODICO UN automóvil Ford, doble faetón, verlo todos los días de 4 a 6, en la calle Rivadavia 1305. v23

SE VENDE AUTO OVERLAND, MODELO 85, en perfecto estado, con patente 1919, tratar Rivadavia 1374, únicamente de 3 a 5 p. m. v11

SE VENDE UN AUTOMOVIL CADILLAC modelo 1911, 4 cild. con magneto, huella campo, completamente arreglado, a precio reducido, B. de Irigoyen 745

SE VENDE O SE CAMBIA POR AUTOmóvil abierto para campo, un automóvil Mors 18x24, limousine en buen estado, marcha garantida. Para verlo y tratar Parera 50. v13

VENDO REGIO AUTO LISTO PARA trabajar, de 7 a 12, San Luis 3435 v11

VENDO VOITURETTE Peugeot, a toda prueba, cuatro c., Azcuénaga 970 v11

VENDO CAMION 5.000 kilos, 1 voiturette y carrocerías varias, Larrea 110

VENDO voiturette a toda prueba, patente paga, 800 $, Pumacahua 779, Flores v10

VENDO LIMOUSINE CHEVROLET, 20 HP. con seis meses de uso, Rivadavia 3732. v12

VOITURETTE ESTADO flamante, muy económica, vendo muy barata, Rivadavia 10 321.

CHAUFFEURS PEDIDOS Y OFRECIDOS

ACADEMIA ALEMANA, LA MAS ACREditada, más de 3.000 conductores instruídos, Enrique B ing, Bulnes 2055. v10

ACADEMIA de CHAUFFEURS, LA ESpañola, aprendizaje en 15 días, mucho manejo, Santa Fe 4997 v11

ACADEMIA ITALIANA DE CHAUFfeurs, aprendizaje en Ford y varias marcas europeas, aprendizaje completo 40 pesos, lecciones sueltas 1 $. Güemes 3544.

ACADEMIA FRANCESA DE Chauffeurs, enseñanza completa con 3 coches franceses de diferentes cambios. Lecciones de día y noche, teoría, práctica, atendida por el mismo; coche especial para rendir examen, Rivadavia 4085.

CHAUFFEUR joven, ofrécese, va al campo, Bdo de Irigoyen 1069, pza. 21.

CHAUFFEUR argentino, con 6 años de práctica se ofrece Luján 318. v11

CHAUFFEUR para familia, con buenos certificados, se precisa, Piedras 276.

CHAUFFEUR sin libreta, se ofrece, para acompañar, R. F., Del Signo 4066. v10

CHAUFFEUR se ofrece, maneja cualquier marca, Santa Fe 3401 v10

CHAUFFEUR joven, sin pretensiones, entiende de mecánico, ofrec. Córdoba 1346

CHAUFFEUR sin pretensiones, se ofrece, soltero, Gazcón 256

CHAUFFEUR joven se ofrece con recomendaciones de 8 años, Las Heras 1724, A. S. v10

CHAUFFEUR mecánico, en cualquier marca de automóvil con buenos certificados, se ofrece, Cangallo 2261 v11

CHAUFFEUR competente en cualquier marca, se ofrece con buenas recomendaciones, Sadi Carnot 1252 v11

CHAUFFEUR español 10 años de práctica, con recomendaciones, se ofrece para particular, Chile 2029

CHAUFFEUR mecánico, joven, para casa particular o reparto se ofrece, conoce bien Ford y europeos, por carta A. V., Humberto 1 1935 v11

CHAUFFEUR mecánico que ha trabajado 7 años con distinguida familia, se ofrece, con muy buenas recomendaciones, Gutierrez 2569. v10

CHAUFFEUR joven, soltero, italiano, competente reparto o partic., Ford y otras marcas, con lib. y cert. se ofrece, Honduras 4831, C. M. v10

CHAUFFEUR para Studebaker se necesita, muy competente y con buenas referencias, se paga buen sueldo, dirigirse por carta, Ciudadela 1250 v11

CHAUFFEUR joven, de 23 años, se ofrece para automóvil particular, reparto o taxímetro, cualquier marca a toda prueba, T. C. D., Ceni 1362, B. A. v10

CHAUFFEUR argentino, de 22 años, con libreta se ofrece para taxi particular o carga, sin pretensiones, va al campo; Malabia 1977. v11

CHAUFFEUR joven se ofrece competente en todas marcas, entiende de mecánico, tiene certificados, por carta E. C., Rosario 900, U. T. 1966, Flores.

CHAUFFEUR SE OFRECE 26 años de edad soltero, maneja cualquier marca, también Ford. Por carta o personalmente. Dirigirse a M. G.; Independencia 3847.

CHAUFFEUR se ofrece, mecánico para coche Ford, particular, o taxi, 35 años, U. T. 3536, Mitre; Daniel Peta; Cossio 5843, Liniers.

CHAUFFEUR JAPONES muy competente con excelentes certificados, ofrécese para cualquier marca de auto, Moldes 1960, Belgrano v10

CHAUFFEUR, se necesita, se prefiere argentino, que sea joven y soltero, que sepa manejar Ford y tenga recomendación de casa particular, sueldo 110 $ y comida, dirigirse por carta a A. R. Sasso, Parera 134. v10

ESCUELA TECNICA DE CHAUFFEURS de plaza y particulares, en 30 días, enseñanza completa y examen con título [illegible]. Tratar Av. de Mayo 1353, piso 1ro. [illegible]

CHAUFFEURS PEDIDOS Y OFRECIDOS

ENSEÑO el manejo de autos todas marcas y mecánica en poco días, Pasco núm. 448. v11

SE NECESITA chauffeur, para auto carga Ford, tratar de 6 a 7 a. m., Cochabamba 3055. v11

SE OFRECE chauffeur vasco con buenas recomendaciones, para coche europeo o Ford, México 1338. v10

VENTA DE PAJAROS, PERROS Y AVES DE CORRAL

CACHORRITOS, COLLI, ovejeros vendo 2 V. Cazas, Carlos Pellegrini 6[illegible]

CACHORROS DE CAZA POINTER, puros, vendo; Gaona 624. v11

CANARIOS holandeses y mestizos, cantores, líquido baratos, 60 jaulas a cualquier precio, gallo y gallinas Orpington, de ocasión, Páez 2674 esq. Condarco 896.

ESCUELA MODELO, PERROS POLICIA, vendo, hermosas perras gatos Angora, Cabildo 3682.

PERRA DE RAZA PURA, SE VENDE, Cangallo 1667. v10

PERRITOS, GATITOS aves y conejos de raza, vendo, Cangallo [illegible] v11

PERRO DE CAZA PURO JOVEN, adiestrado, vendo, Paraguay [illegible]

PERROS DE POLICIA se venden, Gaona 1760.

PERRO de policía cachorro de un año, ocasión, vendo, Humberto 1 2215.

POLICIA, BULLDOG, POINTER GALGO ruso, malteses, foxter[illegible] Dorrego 640.

SE VENDEN gallinas y pollos finos, precios baratos, Chascomús 373, Mataderos.

VENDO PERRITA chica lanuda blanca, león, enseñada, barato, Lorias 1329.

ANIMALES Y RODADOS

AZCUENAGA 726, 400 CARRUAJES Y guarniciones, nuevos y usados, ocasión. v14

AMERICANA, breack, charrets sulkys y guarniciones en gral., E. Ríos 1035. v11

ATENCION: americanas llantas de goma y breack chico, vdo. barato, Charcas 2539.

AMERICANAS, breacks charret, sulky, chatita, etc., vde. Maestro Moreno 1423

AYACUCHO 774, LIQUIDAN americanas, breacks, charrettes, sulkys, etc. y guarniciones. v12

BREACK chatita, muy buen estado, vendo barato, Maza 443

BICICLETA muy especial por solo 55 $, se vende urg., C. Calvo 1879

BICICLETA BUENA, de paseo, completa, vdo. barato, Santa Fe 2344

BICICLETA INGLESA casi nueva, se vende $ 70; Salcedo 3421

BICICLETA piñón LIBRE, CON FRENO, vendo, E. Unidos 1144, [illegible]

BICICLETAS de OCASION MOTOCICLETAS y motores eléctricos, barato, The Barbicane Co., Perú 363.

BREACK, CHARRET 1 150 sulkys con y sin capota, chatitas guarniciones 3[illegible], canasto, llant. goma, Ayacucho 774. v10

CARRO y 3 caballos con arneses vendo, Chacarita 2434. v10

CARRO EN BUEN uso y [illegible] fuerte, de huella se vende; Pasco 2159 v10

CHATA GDE. SE VENDE SOLA O CON caballo, ocasión, La Madrid 1851. v10

CABALLO MEDIO TIRO PESADO VENdo, Canalejas 2390, [illegible]

COMPRO CARRO TANQUE DE 2 Y 4 ruedas, G. Iriarte 1920 v11

CARRITO y CABALLO A PRUEBA vendo, 160 $. Crámer 2442

CHATA VARANDA HIERRO ESTADO flamante vendo barata Rivadavia 10321.

CABALLO DE TIRO O SOLO, A TODA prueba, se vende, Pedernera 66, Flores, U. T. 2044, Flores v12

JARDINERA muy buena 1500 k. RODAdo alto, vendo barato, Rivadavia 10321

JARDINERA DE OCASION COMPRO DE huella, Lavalleja 960 v10

LECHONES vende criadero La Juanita, Haedo, F. C. O.

MOTOCICLETA F. N. SE VENDE EN 300 $, Neuquén 601, Caballito v10

MILORD BINDER, primer uso y guarniciones, solo, yunta, vdo., Moreno 376. v11

MOTOCICLETAS vendemos 3 y varios accesorios, Estela, Brasil 1677.

MOTOCICLETA VENDO CON SIDECAR o sin él, Tacuarí 828 v11

MOTOCICLETA HARLEY-DAVIDSON, buen estado, vendo, Esmeralda 142. v12

MOTOCICLETA TRIUF, 3 1|2 HP, otra Peugeot, 5 HP., vendo muy urg., Rojas 574.

MOTO HARLEY DAVIDSON 18, flam., dinamo últ. mod., velocímetro, pat., vendo 900 $; Caseros 2048.

MOTO HARLEY, ELECTRICA, MODELO último, con sidecar, en perfecto estado, se vende, Chile 320.

MOTOCICLETA INDIAN 3 1|2 HP., CON debriage, buen uso, vdo. 230 $, Piedras 451.

MOTOCICLETA CON SIDECAR, modelo 18, poco uso, se vende, calle Cangallo 1330. v10

OJO. QUEMO breack para reparto, Coronel Falcón 2717 v10

OJO. CHALET CON TOLDO, CABALLO y guarnición vdo. Donato Alvarez 56. v10

PETIZO hermoso, yunta gato y de andar, se vende, Acevedo 1640, de 1 a 4 p. m.

SE VENDE BREACK, LLANTAS DE goma y caballo, verlo Mesa 2599. v10

SE VENDE UNA CHATITA cerrada, Monte Dinero 465.

SE VENDE COCHE PLAZA CON 2 caballos, Paraná 69. v10

SE COMPRA CABALLO JOVEN, DE TIro, a prueba, Cerrito 754

SE VENDEN gatos Angora legítimos, blanco y azul, Ise Esquinas 1871, dp. 10

SE VENDE UNA MULA DE TIRO SOLA, con guarnición, Avalos 566 v11

SE VENDE CABALLO PARA CHATITA carro corto, Corrientes 3848.

SE COMPRA UNA CHATITA LIVIANA, San Ireneo 286

SE VENDE UN CARRO y montura, de pastero, para tratar calle Coronel Salvadores 1250

SE VENDE UNA RICA AMERICANA toscana, con llantas de goma y guarnición, Florida [illegible] v11

SE VENDE UN BREACK con caballo y guarniciones en buen estado, barato, Av Mario 3128 v11

SE VENDEN 2 CARROS DE 2 RUEDAS, en perfecto estado, peso bruto 4.500 kilos, Verlos, calle F. Lacroze 3691, tratar Chacabuco No 60[illegible] v14

SE VENDEN URGENTE, UN CHARRET, guarniciones, una yegua oscura trotadora, báscula, balanza de platos, estantería, fideera, mesas, varios artículos de almacén, faroles, un juego comedor bamboo de roble y un juego dormitorio roble, solo o separado, Provincias Unidas 1302.

VENDO dos CABALLOS de TIRO, barato, y a prueba Arcos 2419, Belgrano v10

VENDO CARRO NUEVO DE media changa, armado [illegible], Peña 1431.

VENDO BREACK CON TOLDO, petizo [illegible] y guarniciones, Oro 3084.

VENDO 4 CHARRETS, Y UNA CHATITA, con [illegible] Directorio 200.

VENDO CABALLO TIRO PESADO, verlo de 9 a 12 [illegible] Prov. Unidas 4379 v10

YEGUAS ESPECIALES marca Bell venta Viernes 11 a las [illegible] p. m., M. de Oca 612, Casós. v11

ALQUILER de CASAS y DEPARTAMENTOS

ALQ. CASA [illegible] 6 HAB., baño instalado, dependencias, Bolívar 1574 v10

ALQ. espléndida casa, alta a corta familia, toda confort, ascensor, E. Ríos 937.

ALQUILO DEPTO. 2 PIEZAS Y UNA chica, 50 $, [illegible] agua 4901.

ALQUILASE 7[illegible] $ CASA 3 PIEZAS, BALcon, comodidades Pavón 3151, altos.

AL NORTE ALQ[illegible] UNA CASA DE 5 piezas, [illegible]

ALQUILO EN [illegible] CASITA recién pintada, 5 piezas [illegible] baño, Brandsen 967 v11

ALQUILO 130 $ CASA MODERNA, 6 P., etc. M. Pedraza 93[illegible]

ALQUILASE CHALETITO MUY BARAto; Chenaut [illegible] Palermo. v11

AMPLIA CASA [illegible] ALTOS, alquilamos, Lavalle 106[illegible] Reconquista 434.

ALQUILASE CASA DE ALTOS DE seis habitaciones [illegible] Lavalle 2034.

ALQUILO CASA BAJA, SALA, COM., 3 dormit. 110 $ [illegible] baño 3973.

ALQUILASE LIBERTAD 443, CASA, 8 P. y comod, [illegible] $ 260. v10

ALQUILASE [illegible] ROCHA 1053, $ 100 y un terreno [illegible] a Fe 1137. v11

ALQUILASE [illegible] TODAS COMODIdades, mucho [illegible] y grandes gallineros, 120 pesos [illegible] plaza 5235. v11

ALQUILASE CASA, 8 P. Y DEP, CUllen 5843 [illegible] cuadra tranvía 96, bajar Alzpurua [illegible] Urquiza.

ALQUILASE DEPARTAMENTO a la calle en [illegible] a matrimonio o personas mayores, Lambaré 930.

ALQUILASE HERMOSO DEPARTAMENto alto de 4 piezas, etc., muy barato, Rivadavia 2188 [illegible]

ALQUILASE CASA ALTOS, MORENO 1645, con 5 piezas 2 servicio, cocina, baño completo, az[illegible]

ALQUILO CASA [illegible] PIEZAS, CUARTO baño, 2 boxes [illegible] cuadra estación Núñez, tranvía 36, [illegible] Tratar Arcos 3525.

ALTA GRACIA, SE ALQUILA CHALET con garage, [illegible] Marcelo Traversi, Humberto 688, Quilmes.

ALQUILO casa, [illegible] habitaciones, vestíbulo, sótano, electricidad, agua caliente, 220 $, Viamonte 2316, de [illegible] a 4. v12

ALQUILO ESPLENDIDA casa, todo confort, frente a Constitución, Progreso 1144. v11

ALQUILASE CASA CON todo confort, aguas corrientes y electricidad; calle Ameghino 423 altura Provincias Unidas 3900. v11

ALQUILER de CASAS y DEPARTAMENTOS

ALQUILASE hermoso chalet amueblado, confort, 6 piezas y orden, etc., Monroe 2164. v12

ALQ. A FLIA. distinguida quinta en Bernal, 1|2 cuadra de estación, 25 de Mayo 51. Verla todo el mes de abril. v16

ALQUILASE DEPARTAMENTO C. BAlcones bajos a la calle para matrimonio solamente, Santa Fe 2240. v1[illegible]

ALQUILASE RIVADAVIA 2031, elegante casa de seis hermosas piezas, con parquet, tres de servicio y todo confort v[illegible]

ALQ. 2 CASAS SEGUIDAS, CASI AV. de Mayo 8 y 6 habita, balcones a calles, depósitos indep. en azoteas, pudiendo subalquilar, razón, B. Mitre [illegible]

ALQ. 80 $, CASA DE 5 P., GALPON Y comod, aguas corrientes, luz eléctr., Condarco 3130, V. del Parque, tranvías 85 y 86 a 1 cuadra, tratar Charcas 776, 12 a 2

ALQUILASE CASA esquina, moderna, 1e. piso, 6 habitaciones principales, 2 cuartos de baño instalados, hall, ascensor etc., Corrientes 2988.

ALQUILASE PARA FAMILIA CASA DE departamento de 6 piezas, baño instalado, dos piezas servicio y demás comodidades, Sulpacha 829. v11

ALQUILANSE casitas, 2 piezas cocina buen terreno, desde 25 y otras desde 18 $. Ballester y Av. Italia, estación Ciudadela, conducción a P. Mayo, tren y tranvía 0 15 v10

ALQUILASE A 2 CUADRAS DEL SUBT. lindísima casa nueva, Colombres 19[illegible] bajas, recién empapelada, 4 piezas grandes, dos chicas, vest., baño inst., patio, etc. 150 $. Verla de 2 a 5. Tratar Cangallo 698

ALQUILASE PRECIOSA CASA de altos, estilo Luis XVI, nueva, recién pintada, formando esquina, magnífica orientación, con grandes ventanas, ascensor y azotea para uso exclusivo, siete habitaciones principales y tres de servicio, instalación de agua caliente, decorada con panneaux, vitraux d'art, puerta de calle de hierro, etc. Salta 1087. Abierta de 2 a 5, precio 270 $

ALQUILASE CASA-QUINTA EN OLIVOS, a 4 cuadras de la estación Bartolomé Mitre, tranvía Lacroze y avenida Maipú, frente a las calles Mateo Alvarez 1981, Pueyrredón y Corrientes (adoquinada), tiene 4600 varas de terreno cercado de alambre tejido y ligustrum, toda clase de frutales, flores y hortalizas, cinco habitaciones, tres de servicio, cuarto de lavar, garage, caballeriza, luz eléctrica, etc. Verla y tratar a cualquier hora v11

BUSCA CASA? El Hogar facilita todo radio, 6 $ comisión, C. Pellegrini 62. v12

BUSCA CASA? EN EL ACTO TENDRA cuanto hay desocupado en todo radio visitando Cía. Gral. Alquileres, Maipú 30.

BUSCA CASA? EN EL ACTO TENDRA cuanto hay desocupado en cualquier radio. Cía. Franco Inglesa, Sulpacha 181.

BUSCA CASA? EN EL ACTO TENDRA cuanto hay desocupado en cualquier radio. Visite la primera compañía Your House, Corrientes 441. Sin sucursales.

BUSCA CASA? EN EL ACTO TENDRA cuanto hay desocupado en cualquier radio, visitando Your Home, Victoria 575. Esta casa no tiene sucursales. v30

BUSCA CASA? EN EL ACTO TENDRA cuanto hay desocupado en cualquier radio. Visite la 1er. Compañía Argentina de Alquileres, Esmeralda 91, sin sucurs. Seriedad, interés y rapidez en los pedidos. v29

CASA, 6 hab. bajas, 2 altas, se alq. 200 $, Beruti 3244, verla de 3 a 5.

CASA DE ALTOS se alquila con todas comodidades, calle Paraná 1167.

CASA ALQUILASE, 6 PIEZAS Y DEpendencias, 150 $, Catamarca 693. v11

CASA ALQ., SALA, 3 PIEZAS, SOLIS 1112, tratar Independencia 2278. v11

CASA ALQUILO, 8 PIEZAS, 2 SERVICIO, Sarandí 39.

CASA, SE ALQUILA, CALLAO 1241. v11

CASA JARDIN 5 habit., sótano, baño, Rivadavia 8562, llaves al 8574. v11

CASA ALQ. PASCO 1240, 6 piezas, vestíbulo.

CASA nueva, pzos., 30 por mes, 3 pzas., junto tranvía, J. C. Paz 287, Lanús.

CASAS PARA FAMILIA y negocio, juntas o separadas, alquilo, Curapaligüe 1804.

CASA NUEVA, 7 HAB. Y DEPENDENcias alquílase; México 2124.

CASA 2 PIEZAS, cocina, 40 $, San Pedrito 811, tratar Castro 961. v10

CASA AMPLIA SE ALQUILA, MUY SAna, Garay 3878. v11

CASA MODERNA, 6 PIEZAS PRINCIPAles y comodidades, se alq., Rivadavia 2207. v10

CABALLITO, CASITA 65 $, 3 p., baño, cloacas, luz, a corta familia, se alq., datos y referencias, c. correo 1749, P. F. v11

CASA ALQUILO, sala, 3 piezas, 2 buenos galpones en ordenanza, y demás comodidades, en Saenz Peña 1717. v11

CASA BAJA, con 7 habitaciones y 2 para servicio y demás comodidades, se alquila, México 2533.

CASA BAJA, SIN ALTOS, OMBU 235, 5 piezas, baño, cocina, 2 piezas, servicio, etc. Abierta de 9 a 11 y de 2 a 4.

CASA SE ALQUILA 4 PIEZAS Y COMOdidades, con fondo, 100 $, Guatemala 5468.

CASA BAJA SE ALQUILA, 5 HABITAciones, Rivadavia 11356. Puede visitarse a toda hora, tratar Sarmiento 1149, de 1 a 3 p. m. v10

CABALLITO, CORTA FAMILIA PROPIEtaria, alquila mitad casa a matrimonio o corta familia, mayores, 90 $, Pedro Goyena 1385.

CASA SE TRASPASA EL ALQUILER Y se vende los muebles correspondientes a 5 salas y tres dormitorios, cocina y baño, B. de Irigoyen 363, alquiler 220 $.

CASA DE 20x55 ALQUILO A 6 C. DEL 36, V. Urquiza, 2 p., cdor., 2 chicas, etc., jardín, frutales, por 60 $. M. Pedraza 4771 y Lugones

CASA ESQUINA CON FRENTE A LA plaza, 1er. piso alto, 8 piezas, 2 de servicio, baño instalado, agua caliente, etc., 275 $, se está pintando, Garay 1508, tratar Sulpacha 181.

CASA NUEVA DE 8 PIEZAS, ETC., EN calle Av. Mitre, de Avellaneda, con amplio jardín, terraza, agua corriente, sótano, doble línea de tranvías, próxima al ferrocarril y cercano al centro de actividad comercial e industrial de Barracas al Norte y Sur, alquílase, Avenida Mitre 2460.

DEPTO. MODERNO, 5 PIEZAS, MUCHA luz y aire, alq., 25 de Mayo 550. v10

DEPARTAMENTO se alquila, 25 de Mayo 732. v10

DEPTO. 3 piezas, 1 chica, moderno, aireado, p. 30, 80 $ Charcas 1582. v10

DEPARTAMENTO alq 3 piezas, $ 80, Carlos Calvo 1750 v11

DEPTO. 3 PIEZAS, PIECITA, moderno, 80 $, Humberto I 2366. v11

DEPARTAMENTO DE 2 PIEZAS se alquila; Loria 665

DEPTO. MODERNO, mucho patio, con luz eléct., 60 $, Cangallo 4248.

DEPARTAMENTO 4 piezas y comodidades, alquilo $ 150, Av. de Mayo 1135.

DEPTO. LINDO, TODO CONFORT, ALQ. sin chicos, 90 $, Rawson 240. v11

DEPARTAMENTO 4 piezas, se alquila, $ 70; Medrano 1059 v12

DEPTO. amueblado, alq. o vendo moblaje, Paso 129, de 9 a 12 y 2 a 6. v11

DEPARTAMENTO de 5 piezas, alquilo en 100 $, Río IV 1879, a media cuadra de Montes de Oca. v11

DEPARTAMENTOS DE 3 PIEZAS EN Lavalle 780 y 1362, chicos, en Lavalle 1362 alquílanse v30

DEPARTAMENTOS AMUEBLADOS, LUjosos, de 5 y 3 piezas, alquilo, Viamonte 752 y 776. v30

DEPARTAMENTO NUEVO, SALITA, escritorio, comedor, 3 dormitorios, 2 c. de serv., ascensor, panneaux, vitraux, parquets, alquílase, Tucumán 634.

EN VELEZ SARSFIELD, alquilo casa 2 piezas y mucho fondo, Lope de Vega 964.

EN VILLA URQUIZA, ALQ casita, 3 piezas, gallineros, frutales, 2 cuadras tranvía, luz eléctrica, agua corriente, llaves al lado, tratar Cerrito 157 $ 65.

EN MARTINEZ, BUENA CASA CHICA, 3 piezas y dependencias, luz eléctrica, agua caliente, motor para agua, precio 80 $. tratar Sarmiento 885, escritorio 60, de 10 a 11 a. m. y de 2 a 3 p m

EN ITUZAINGO F. C. O., 1 cuad. estación alquilo casita, 4 hab., comod. y terreno, precio 50 $, más datos Moreno 1385.

GRAN CASA DE LUJO SE ALQUILA, Uruguay 1247. v11

MORON, ALQUILASE QUINTA DE 9000 varas, espléndido parque, 12 piezas, 2 baños, piezas de servicio, luz eléctrica, dos cocheras y caballeriza sobre el empedrado, tratar Ecuador 1558 de 8 a 12 m.

QUINTAS, tres juntas Floresta, 7 piezas, 1 a 4 hects, 30 a 70 $ alquilo B Irigoyen 1152. v11

SE ALQUILA una casa con todas comodidades, Terrada 856 50 $

SE ALQUILA EN BELGRANO COMODO petit hotel, Loreto 2680 v11

SE ALQUILA CASA CON ESCRITORIO, sala, comedor y 4 piezas, en Flores, Nazca 322. v10

SE ALQUILA CASA 2 PIEZAS $ 18, calle Córdoba 885 Ramos Mejía, tratar México 3730, ciudad v12

SE ALQUILA CASA 3 SALAS, 2 DORM., 1 comedor, Rivadavia 339, Haedo, F. C. O. v12

SE ALQUILA UNA HERMOSA CASA, recién edificada, sala y cuatro habitaciones, cocina, cuarto de baño y luz eléctrica y demás comodidades Malabia 1545. v10

SE ALQUILA casita moderna, dos salas y una pieza y una para servicio, cuarto de baño con agua caliente y azotea para lavar, calle Olaya 1011, altura Gaona 600; verla y tratar en la misma. v11

VILLA DEL PARQUE, CALLE HELguera 2671, cerca de la estación, buena casita baja con jardín, 3 piezas grandes, vestíbulo, pieza de servicio, cocina, instalaciones eléctricas con artefactos, etc. alquiler 66 $; tratar en la S. A. Thompson Muebles Lda., Florida 853. Sección propiedades. v11

ALQUILER DE LOCALES Y ESCRITORIOS

ALMACEN, PASO ESQ. CORDOBA, SE alquila, tratar Sulpacha 1376. v10

ALQUILO GALPON PARA MUEBLES o carpintero, Díaz Vélez 3939. v10

ALQUILO HABITACION PARA ESCRITORIO, Alsina 543. v10

ALQUILASE AMPLIO SUBSUELO PARA depósito, Pueyrredón 1788, $ 60 v10

ALQUILO CASA CON GALPON para industria, Potosí 3768. v11

ALQUILASE AMPLIO LOCAL CON gran sótano, 140 $, Piedras 945.

ALQ. AMPLIOS GALPONES Y COMODIdades para familia, Espinosa 1061 v12

ALQ. 38 $ escritorio amueblado, admite "Diario Rural", Rivadavia 329.

ALQUILASE SALA, con dos balcones, para negocio u oficina, Lavalle 988.

ALQUILO LOCAL PARA negocio industria, 2 vidrieras, luz eléctrica y 5 piezas, en $ 80, Camarones 1913

ALQUILASE LOCAL MODERNO, Río de Janeiro 1879, con frente a Córdoba y Gascón.

ALQUILO REGIO ESCRITORIO completamente instalado, muy barato B. de Irigoyen 1270, 2o. piso.

ALQUILO AMPLIO SALON 60 $ FRENTE estación tranvías, Av. Olivera [illegible] Deison 4501.

ALQUILASE ESQUINA, comodidad familia, Amambay y Escribano, [illegible] de B. Mitre y Río Janeiro, 90 $

ALQUILASE PARA ESCRITORIOS Dos espléndidas salas, Avenida de Mayo [illegible] piso, con ascensor. v1[illegible]

AMPLIO LOCAL MODERNO, negocio, taller o depósito y familia, alquílase, F. Lobas 3611, verlo de 3 a 5.

ALQUILASE HERMOSA sala para escritorio o personas mayores, Esmeralda 953. v10

ALQUILO BARATO, GRAN LOCAL PAra negocio, con hornos independientes, Paseo Colón 1129. v23

ALMACEN ALQ. CON ESTANTERIA, sótano y habitación, calle Beruti 2901 (esquina) Gallo. v10

ALQUILASE CASA y negocio con sótano, 7 habitaciones y dependencias, Sarmiento esquina Almagro. v10

ALQUILO CON INSTALACION P. despensa amplia, inmejorable esquina de trabajo positivo, no hay almacén, Núñez 2761

ALQ. ESQ. con instalaciones, 6 p., sótano, 3 vidrieras para almacén o farmacia, no hay en el barrio, en $ 120, Camarones y Terrero.

ALQUILASE LINDA CASA, PARA almacén, café o cualquier otro negocio, Canusina 3006, esq. Nazarre, frente a la Villa del Parque.

BOXS PARA CABALLOS de carrera, a 2 cuadras del hipódromo de San Martín, alquilo, tratar Charlone 1562. v11

CORRALON NUEVO SE ALQUILA, con capacidad para 130 caballos y con habitación, Brasil 3033. v12

ESCRITORIOS amplios, vista a la calle alquilo, precios módicos, Victoria 788

ESCRIT. c. muebles, americano y tel. 80 y 90 $, C. Pellegrini 62. v11

ESCRITORIO AMUEBLADO SE ALQ., Perú 126.

ESQUINA ALQUILO en dos avenidas, Garay 2899, gran salón, mucha comodidad familia, se presta para cualquier clase de negocio o industria. v12

ESPLENDIDO local para depósito, con piezas para oficinas, una cuadra de la estación Once, calle Castelli 64, 120 $ Tratar, U. T. 227 Belgrano. v11

GARAGE para 2 coches, pieza y cocina, alquílase, Rivadavia 8255, 60 $.

GALPON se alquila para depósito o industria, Alsina 1842.

GALPON SE ALQUILA GRANDE, Belgrano 1152, precio 30 pesos.

GRAN LOCAL MODERNO, CON SOTAno y montacargas, 10x40, alq. Corrientes 2550, apropiado para casa de autos o mayorista. v10

GALPON DE ALTOS Y BAJOS Y PIEzas, se alquila o se transfiere la casa, contrata que paga 120 $, con 6 piezas y galpón, Estados Unidos 1892.

GALPON ALQUILO DE 500 VARAS, con terreno de 20x72, para taller o industria, con fuerza motriz, cloacas, comodidad familia, Brasil 2369, tratar 24 de Noviembre 1910. v12

LOCAL Y CASA FAMILIA alquilo 70 $, Mendoza 4750 al 800.

LOCAL Y SOTANO ESPACIOSOS, HABItaciones, alquilo, Córdoba 3072.

LOCAL CON 2 PIEZAS SE ALQUILA, Garay 1459, tratar de 9 a 11. v11

LOCAL 9x36 METROS, CON O SIN HAbitación, alquilo; Alvarez Thomas 862.

LOCAL ALQ. GRAN VIDRIERA, $ 130; Carlos Calvo 1780. v11

LOCAL CON SOTANO Y HABIT. alquílase; Carlos Calvo 878. v10

LOCAL AMPLIO CON SOTANO, GALPON, fondo, alquilo, San José 1744. v10

LOCAL 4.20x18 M., SE ALQUILA, A DEpósito o industria, Hornos 1052. v10

LOCAL ALQUILASE, cerca B. Irigoyen y Avenida, gran portada, 7x21 mts., contrato, 350 $; escribir R. 92, correo central.

LOCAL ESPACIOSO, GRAN SOTANO, 3 piezas, etc., 120 $, Av. Gaona 469, tranv. 86 y 94.

LOCAL NUEVO, CENTRAL, CON COMOdidades para familia, se alquila, Chile 561, precio $ 110 mensual.

OPORTUNIDAD PARA INSTALAR CONsultorio, oficinas, etc., en posición inmejorable. Se alquila Cangallo 1089 esquina Cerrito, primer piso v11

PARA ESCRITORIO ALQUILO PIEZAS, Viamonte 640. v10

PIEZAS PARA ESCRITORIO SE ALQ. dos a la calle o interiores, con teléfono, luz eléctrica, todas comodidades, en la calle Maipú 92, cuarto piso. Tratar en la misma casa de 5 a 7 de la tarde o por teléfono número 654, Avenida. v10

SE ALQUILA GALPON, CON DOS HABItaciones, Liniers 438.

SE ALQUILA GALPON y tres piezas, Garay 3435.

SE ALQUILAN SALA y antesala para escritorios, casa baja, Corrientes 556.

SE ALQUILA galpón 6x12, y piezas, Maza 466.

SE ALQUILA esquina bien situada, Azul 608, esq. Tandil. v10

SE alquila un galpón, 10x10, Centenera 540, Caballito. v10

SE ALQUILA CASA Y CORRALON, tres piezas, pesebres 14 caballos, tratar Santa María 660|52, Barracas v10

SE ALQUILA UN SOTANO APTO PARA cualquier negocio, muy barato, calle Corrientes 2517. v10

SE ALQUILA galpón 10x15, varios altillos y comodidad para familia, Salguero 1142. v10

SE ALQUILA galpón, casa para familia, pesebres, cloacas, Provincias Unidas 168, tratar Guayaquil 56

SE ALQUILA CASA AMPLIA apropiada para fábrica o depósito, Alvarez Thomas 3148 y 50.

SE ALQUILA ESPACIOSO SALON INterior, para registro, depósito, cajonería taller sastre, 100 $, Alsina 946. v12

SE ALQUILA UN GALPON de mts. 19 de largo por 5.50 de ancho, se venden bancos de carpinteros, calle Cochabamba 3362. v12

SUBSUELO CON PUERTA A LA CALLE, espacioso y ventilado para negocio o depósito, se alquila, Acevedo 2725, tratar Ayacucho 1636 v10

SE ALQUILA LINDA ESQUINA COMOdidad para familia, entrada para carros, almacén para almacén Medina y Arcos, Floresta, alquilo 60 $, tratar Montevideo 36. v12

SE ALQUILA PARA SOCIEDAD ANONIMA o empresa mercantil, importante local espacioso, moderno, con instalaciones nuevas, tesoro, luz, calefacción, todas comodidades, Reconquista 558 v10

SUBSUELO hermoso, amplio, 800 mts. cuadrados, central, higiénico, con entradas independientes, por Lavalle y por Libertad, frente hermosa plaza, con luz, ventilación, calefacción, limpieza, mecánica, palcos para música o escritorio, numerosos lavatorios y w. c., piso de mosaico, alquílase, Lavalle 1186 v11

VIDRIERA SE ALQUILA PARA LOTERía, Rivadavia 5117

HOTELES Y CASAS DE PENSION

AL HOTEL PENSION FAMILIAR, Especial para familias y caballeros, con todo confort, precio módico Cerrito 34. v1m

HOTEL COMERCIAL Rivadavia 1110. piezas, salas a familias, pasajeros, por día desde $ 3.50, mes precio módico v10

PENSION "Salta" pieza, sala amueblada, pensión, familia vasca, Salta 211.

CASAS, LOCALES Y PIEZAS BUSCADAS

ALQUILAR SE desea casa quinta o con árboles, capital o suburbio, Avellaneda 74.

AMPLIA PIEZA CON COMODIDADES desean madre e hijo mayor, con comodidades, cerca tranvía Lacroze. Condiciones por carta, a G. A. C., Moreno 1360.

ALQUILAR DESEO, CASA GRANDE para mi familia, prefiero amueblada, seis dormitorios por lo menos, barrio Norte, dirigirse a San Martín 66, A. G. v12

ALQUILAR DESEO CASA O DEPARTAmento 5 ó 6 piezas corta familia, garantía inmejorable indicar precio A. V. Moreno 2293

BUSCO UNA SALA O PIEZA, O ZAguán, que sea a la calle, para negocio. Por carta a Borgatelo, Santa Fe 1754.

BUSCO PIEZA AMUEBLADA, algo central, posiblemente independiente con ventana, a precio módico, para hombre solo. Ofertas casilla correo 1765.

BUSCO SALA O PIEZA PARA MATRImonio, en depto. o casa chica, radio Larrea, Paraná, Alsina, Corrientes, por carta a S. J., Cangallo 2035.

BUSCO CASA GRANDE, FONDO ESPAcioso, utilizable para depósito, cerca mercados Abasto y Pichincha, larga contrata, buen alquiler, garantías, J. V., poste restante.

CASAS, LOCALES Y PIEZAS BUSCADAS

BUSCO CASA diez piezas. Detalles a Kiengel, Reconquista 478.

CORRALONCITO de 2 piezas o casa, deseo alquilar, Vidt 1648.

CASA SE DESEA ALQUILAR DE 9 habitaciones, confortable, por plaza Italia, S. Fe. Dirigirse E. A. B., Serrano 2361. v10

CASA QUINTA, CON CAMPO, HASTA 10 hectáreas, deseo alquilar, para criadero conejos, ofertas casilla correo 1075.

CASA DE 3 PZS CON FONDO Y COM., deseo alquilar, no más de 30 minutos tranvía, a plaza Mayo. Cartas a O. F. Otero (x) Constitución 3532.

CASITA DESEO ALQUILAR, URGENTE, sala y piezas, radio Palermo a Almagro, dirig. A. S., Serrano 1338, con buena fianza v11

CABALLERO japonés, desea pieza con pensión en casa particular, de familia argentina, cerca de Palermo, por carta a casilla [illegible] v10

CASITA SALA 2 HABITACIONES Y [illegible] de servicio, luz eléctrica, baño, cloacas y demás comodidades, deseo alquilar [illegible] Rivadavia 1600 al 7000 y con una [illegible] de 4 cuadras a ambos lados de dicha calle. Inclan 3476, dto. 6, A. M. Precio 90 a 110 $.

COMPAÑIA NORTEAMERICANA NECEsita local para el 1o. mayo, situado en una de las siguientes calles: Avenida de Mayo, Callao, Santa Fe o sobre una de las plazas cercanas. Aproximadamente 10 metros de frente por 50 de fondo, con sótano y si es posible, alojamiento para sereno. Contratará por 3 años con garantía, [illegible] a Correo 657. v15

DEPARTAMENTO 3 P., NECESITO, sobre tranvía 21 ó 22, ofertas Conde 906.

DESEO ALQUILAR en el CENTRO, UNA sala sin muebles, en casa moderna; dirigirse Belgrano 233, peluquería. v10

DESEO PIEZA amueblada, cerca Medrano y Corrientes, indicar precio, Santos, poste restante sucursal 15.

DOS HERMANOS NECESITAN CASA Y pensión en Flores o Vélez Sarsfield, pagan 140 $, dirigirse Rivadavia 7924.

DEPARTAMENTO cinco piezas, DESDE Avenida hasta Brasil, cualquier calle, desea encontrar, 130 $. Bernardo de Irigoyen 1443. v10

DESEO ALQUILAR CASA DE CALLE Corrientes a Belgrano, y de Talcahuano a Ayacucho, de 5 a 8 piezas, calle Uruguay 294. v14

DESEO SALITA AMUEBLADA, CON O sin pensión en familia y como único inquilino. Escribir al ing. M. Arévalo, Av. de Mayo 1053 v10

DESEO ALQUILAR SALITA O PIEZA amueblada, independiente, radio Entre Ríos, Jujuy, San Juan y Rivadavia, F. P., Caseros 3111

DESEO ALQUILAR CASA BAJA de tres a cuatro piezas para consultorio médico, o dos piezas sobre vestíbulo en casa de corta familia, radio: Rivadavia, Paraguay, Callao y Maipú; informes por carta a F. R. A., Corrientes 2038. v11

EN FLIA decente se desea alquilar pieza sin muebles, con pensión, para matrimonio solo, escribir Sarandí 307, señora V. v11

EN CASA familia y como única pensionista, necesita pieza con muebles y pensión, señorita empleada; radio Córdoba a Cangallo, Pueyrredón a Gazcón; escribir E. Johnson, Bustamante 312.

GALPON NECESITO para garage, ofertas por carta a B. Sánchez, Paraguay 602 v11

GALPON DE 15x40 MAS O MENOS, SE necesita para industria, cerca estación Palermo, dirigirse por escrito J. E. V., Hotel Español, Av. de Mayo. v11

JOVEN DESEA PIEZA CHICA 10 $, O como compañero de pieza, cerca de Paraná y Tucumán, Tucumán 1511, dep. 7.

JOVEN DISTINGUIDO DESEA PIEZA con o sin pensión en corta familia, radio 2 cuadras plaza Flores, paga adelantado, dirigirse J. R. P., Hotel Galileo, Perú y Alsina.

LOCAL PISO MATERIAL p. depósito necesito, radio Sur, mínimo 60 m., calle Tacuarí 1063.

LOCAL CHICO para casa modas, central, o calle comercial. Ofertas a Corrientes 3941. v11

LOCAL CHICO, central, entro en arreglo con quien lo ceda, por carta a G. Domínguez, San Juan 977, 1er. piso.

MATRIMONIO 2 nenes, desea pieza, 25 $, est. S. Sarmiento 730.

MATRIMONIO distinguido, desea pieza amueblada, en radio central, únicos inquilinos, escribir a "Anales", Maipú 457.

MATRIMONIO con dos niños, 8 y 3 años, desea alquilar 1 o 2 piezas, cualquier radio, indicar precio, J. C., Maipú 582. v11

NECESITO ALQUILAR CASA DE cuatro piezas, baño, luz eléctrica, etc. Radio: Caballito, Flores, Floresta a 2 ó 3 cuadras de Rivadavia; dirigirse a A. O. Salta 1982.

PENSION A DOMICILIO, PARA matrimonio necesito, Castro Barros 80. [illegible]

PRECISO 2 piezas y cocina, radio [illegible] terrenos José M. Moreno, preferencia si hay piano, A. S., Colombres 326. v13

PENSION en casa de familia se desea para tres jóvenes solteros, A. Millán, calle Lima 126. v11

PIEZA CON VENTANA, A LA calle, para dos hombres, se desea hallar uno para compañero, persona trabajadora, únicos inquilinos, Cochabamba 984.

SE BUSCA SALITA INDEPENDIENTE, radio Hospital Francés, por carta M. E.; Belgrano 3227.

SEÑORA DESEA PIEZA AMUEBLADA, por el Once, única inquilina. Escribir Belgrano 3076, dep. 8.

SE PRECISA ALQ. casa familia, 7 piezas, baño instalado, radio: Guatemala, Juncal, Cnel. Díaz, Valle, Charcas 3075.

SEÑORA viuda necesita pieza am. y pensión en familia decente, única inquilina, Dasta con golos. a M. F., Díaz Vélez 3820.

SE DESEA alquilar una casa de 15 a 20 piezas, Defensa-B. Irigoyen, Sarmiento o Moreno, Chacabuco 140.

SALA Y DOS piezas en casa seria y buen aspecto, para modas, central, ofertas Corrientes 3941. v11

SE DESEA ALQUILAR DEPARTAMENto o casita de 2 ó 3 piezas, cocina y baño. Precio y detalles por carta, A. C. Canning 3083. v10

SE DESEA LINDA CASA PARA SUBALquilar en el radio Corrientes y Santa Fe y de 25 de Mayo a Sulpacha; dirigirse por carta a Angela Massa; Rivadavia 2206. v11

SE NECESITA LOCAL 100 METROS cuadrados m. ó m., importador de tejidos. Radio: Reconquista, Callao, Belgrano, Paraguay. Ofertas por carta Rivadavia 2272

SEÑORA BUSCA HABITACION 1|2 PENsión, en casa decente, inmediata a Constitución. Escribir Sra. Vásquez; Avda. de Mayo 1057, 1er. piso. v11

SEÑOR JOVEN DESEA ALQUILAR PIEza amueblada y media pensión, con trato familiar, en casa de familia decente y alegre, deseando ser único pensionista; inútil escribir habiendo otros inquilinos. Ofertas a Comerciante 432, poste restante, correo central.

ALQUILER DE PIEZAS SIN MUEBLES

ALQ. PIEZA 15 $. SIN LUZ, A PERSONA seria, Venezuela 2354, dep. 15. v[illegible]

ALQUILANSE dos piezas juntas para mayores, México 1132.

A MATRIMONIO SOLO ALQUILASE pieza, Alm. Brown 748, dep. 7. v12

ALQUILO UNA PIEZA matrimonio solo o persona mayor, C. Calvo 3683.

ALQUILASE PIECITA a hombre solo, Corrientes 1517, piso bo. v12

ALQUILO SALA CON LUZ ELECT. a personas mayores, 35 $, Belgrano 3271.

ALQUILASE EN FAMILIA pieza, para hombre solo San José 225.

ALQUILO UNA PIEZA, entrada independiente, San Martín 378, Dto. 11.

ALQUILO UN COMEDOR, casa tranquila, Chacabuco 1039.

ANTESALA ALQUILO A CABALLEROS, casa sin altos, San José 265. v12

ALQUILASE PIEZA GRANDE CON luz, a hombres solos, 27 $, Alsina 880.

ALQUILASE PIEZA A HOMBRE SOLO, Corrientes 1355, dep. 2, bajo. v11

ALQUILASE 1 pieza gr., 1 chica y un galpón, Andrés Arguibel 1890, 35 $.

ALQUILO PIEZA sin muebles, en casa matrimonio, Libertad 443, 5o. piso. v12

ALQUILASE pieza a 1 o 2 hombres, barata, México 954. v12

A MATRIMONIO se alquilan 2 PIEZAS, comodidades, Uruguay 345, 3o. p. v12

ALQUILO PIEZA, para señorita sola, independencia 1368, depto. 4. v11

ALQUILO sala y antesala en familia, Sarandí 167.

ALQUILO UNA PIEZA CHICA A HOMbre solo, Falucho 1171, 3er. piso, v11

ALQUILO PIEZA muy ventilada para pers. mayor, Sulpacha 645, dp. 34. [illegible]

ALQUILASE A HOMBRE solo, pieza, ref. mutuas, Sarmiento 971, d. 15. [illegible]

ALQ. ESPACIOSA SALA con ventana hall a caballeros solos, Tucumán 436 [illegible]

ALQ. 2 PIEZAS PERSONAS mayores, una pieza chica; Libertad 1644. [illegible]

ALQUILO UNA PIEZA AL FRENTE, calle Piedras 76.

ALQUILANSE 2 piezas, Cabrera [illegible] sa decente.

ALQUILO PIEZA chica, con luz eléctrica en 16 $, Lima 247.

ALQUILANSE salita sin muebles, hombres solos, Paraguay 1237, [illegible]

ALQUILO SALA Y ANTESALA, [illegible] cha 1049.

ALQUILANSE PIEZAS Y UN COMEDOR tratar Rivadavia 3611.

ALQUILO LINDA PIEZA PARA HOMbre solo, 25 $, Victoria [illegible]

ALQUILO PIEZA A PERSONA MAYOR único inquilino, Pueyrredón [illegible]

ALQUILO SALITA EN casa [illegible] pesos, luz, baño, señor solo, [illegible] cuarí 1313.

ALQ. comedor, 2 piezas, [illegible] luz, único inquilino (sin [illegible]) magro 1271.

...DE PIEZAS SIN MUEBLES

ALQUILASE SALA O PIEZA A PERSOnas mayores, casa familia, Tacuarí 530. v10

ALQUILANSE SALA Y ANTESALA, personas mayores, único inquilino, Pco. ... 2764. v12

ALQUILASE EN CASA MODERNA a 1 o 2 hombres espaciosa pieza sin muebles, Alsina 730, 3o., derecha, asc. v10

ALQUILO ESPLENDIDA PIEZA Y COmedor para matrimonio y dos caballeros, s. amueb., Paraná 358, 3er. piso, F. v11

ALQUILO 1 O 2 piezas a matrimonio o mayores distinguidos, casa chicha, ... 1952. v10

ALQUILASE PIEZA A HOMBRES SOLOS en familia, único inquilino, Las Heras 3102. v10

ALQUILASE EN CASA MODERNA, comedor y dos piezas a una sola familia, Lavalle 573, único inquilino. v10

A FAMILIA DISTINGUIDA SIN CHICOS alquilo comedor, dormitorio y piecita, casa tranquila, único inquilino, todas comodidades modernas, Almagro 1235. v10

ALQUILASE EN PALERMO LINDA sala barata, grande, con 2 balcones a la calle, a hombre solo, casa de corta familia, luz eléctrica, comodidades, único inquilino, tranvías a todas direcciones, Salguero 1916 altura Sta. Fe 3400, no hay papel.

BOLIVAR 655, SE ALQUILA ANTESALA, con todas comodidades. v10

COMEDOR y piezas, con comodidades, alquílase, a mayores, Ecuador 322. v10

COMEDOR PARA MAYORES ALQUILO, Viamonte 640. v10

COMEDOR alquilo a matrimonio solo, Moreno 316.

CABALLITO, FORMOSA 526, alquilo pieza, hombre solo.

COMEDOR, 5x8, con sótano, balcón y salitas chicas, casa lujosa, alquilo, General Urquiza 307.

COMEDOR grande se alquila a matrimonio sin chicos, cocina independiente. San José 1727.

DOS PIEZAS se alquilan; Belgrano 835. v17

DOS PIEZAS, GRANDE y chica, cocina, luz 30 $; Godoy Cruz 2661, depto. 2. v11

ESMERALDA 651 PIECITA PARA hombre solo 20 $, con luz eléctr. v10

EN CASA DE MATRIMONIO SOLO, SE alquila espléndida pieza con luz eléctrica, a personas mayores, Morón 2439, Flores.

FAMILIA RESPETABLE OFRECE PIEza sin muebles y pensión muy central, a señora o señorita distinguida, ref. mutuas, ún. inq. U. T. 7412, Lib.

FAMILIA DISTINGUIDA ALQUILA SAlita, una cuadra de la estación Colegiales, a señor respetable, único inq., Federico Lacroze 2937.

HERMOSA habit. indep. con ventana, para Sr. serio, alquilo 40 $, Victoria 777. v10

HERMOSA SALA y comedor alquílanse, a $ 45 c/una; Alsina 636.

HERMOSA PIEZA A 1 ó 2 HOMBRES solos, Boulogne-Sur-Mer 759.

PIEZA para hombre solo alquilo barato, Quito 4021. v12

PIEZA para matrimonio, con cocinita independiente, B. Mitre 2169. v17

PIEZA PARA HOMBRE solo, alquílase, casa de familia, Misiones 20. v12

PIEZA grande, c. b. contiguo, se alquila, c. f., E. Ríos 488 piso 1o. v10

PIEZA ALQUILO A persona sola, casa de poca familia, Superí 307. v..

PIEZAS a personas mayores, alquilo a $ 25 gran antesala, $ 35; Paseo Colón No. 470. v11

PIEZA SE ALQUILA, hombres solos, 25 pesos, Tacuarí 83. v12

PIEZA SE ALQUILA, EN DEPARTAmento, a señor o señora seria, empleada, Viamonte 1469, depto. 14. v11

PIEZAS CON BALCON, plaza Mayo, alquilo, a persona mayor, u oficina, Victoria 462.

PIEZA, PIECITA Y COCINA ALQ. 23 $, único inq., Iturri 350, entre J. Newbery y Lacroze, Chacarita; tranvía Lacroze y 12, 13, 94, 95 y 87.

SE ALQUILA UNA PIEZA A PERSONA sola, Charcas 5280.

SE ALQUILAN PIEZAS A LA CALLE; Chile 422. v14

SALITA ALQUILASE a caballero, teléfono, etc., Viamonte 860, 6o., derecha.

SE ALQUILAN PIEZAS PARA hombres solos, Lavalle 964.

SALA ALQUILASE, BALCON Y TODA comodidad, a mayores, Córdoba 1610.

SE ALQUILA UNA LINDA PIEZA A señor solo, Paraguay 878.

SE ALQUILA PIECITA PARA HOMBRE solo, en 15 $. 25 de Mayo 576. v11

SE ALQUILA UNA PIEZA CON COCIna, Esmeralda 454, 2o. piso.

SE ALQUILA UNA PIEZA, sin muebles, Moreno 1326, depto. 7.

SALA LINDA, 2 BALCONES, SE ALQ., casa indep., Suipacha 548, dep. 7, p. 3. v11

SALA, SE ALQUILA, TALCAHUANO 231, 1er. piso izquierda. v10

SE ALQUILA pieza, personas mayores, calle G. Viale 3764, dep. 1. v10

SE ALQUILA PIEZA, MEXICO 1331, tratar México 2320. v10

SE ALQUILAN dos piezas para matrimonio solo, Pavón 1719. v10

SE ALQUILA UNA SALA grande; Aristóbulo del Valle 1672. v10

SALA Y ANTESALA SE ALQUILAN, B. de Irigoyen 365. v10

SE ALQUILA SALA, ANTESALA Y DOS piezas, Rivadavia 5508. v10

SE ALQUILAN 3 PIEZAS A MATRIMOnio o personas solas, Belgrano 3445. v11

SE ALQUILA SALA, COMEDOR Y PIEza, Posadas 1552.

SE ALQUILA UNA PIECITA EN ALTOS, Arenales 1239, dep. 18.

SE ALQUILA LINDA HABITACION, CAsa de familia, Matheu 356.

SE ALQUILA PIEZA para hombres solos; Alsina 937.

SE ALQUILA PIECITA, 12 $, CARLOS Pellegrini 1165, depto. 16.

SE ALQUILA UNA SALA CON BALCON, Tucumán 1056, 1er. piso. v12

SALA Y PIEZA se alquilan con baño, agua caliente y teléfono, Callao 249.

SE ALQUILA PIEZA con un poco de galpón; México 2210, 50 $. v11

SE ALQUILA COMEDOR muy grande, personas mayores; Alsina 946. v12

SE ALQUILAN PIEZAS, casa de familia, Lambaré 865.

SALITA se alquila, a caballero solo, Paso 260.

SE ALQUILAN piezas, Sarmiento 1412.

SALAS y piezas, 25 a 35 $, alquilo, General Urquiza 307.

SALA, antesala, alquilo, Sáenz Peña 1464.

SE ALQUILA SALA y antesalita, junta o separada, casa familia seria, Montevideo 552, 2o. piso.

SEÑORA bien, con dos nenas alq. pieza a señora o señorita, da y pide referencias, Deán Funes 1074. v11

SE ALQUILA SALA Y ANTESALA PARA matrimonio solo o depósito de muebles, Maza 107.

SE ALQUILAN 2 SALITAS A HOMBRES solos o matrimonio sin chicos, único inquilino, E. Unidos 588.

SE ALQUILA EN CASA de familia decente sala, antesala y una pieza chica, Cangallo 2123.

SE ALQUILAN 2 PIEZAS, MATRIMOnio o personas mayores, único inquilino, se piden referencias, Billinghurst 1155.

SALA Y PIEZAS JUNTAS, VESTIBULO, toda comodidad, alquilo a familia honorable, Córdoba 2244. v10

SE ALQUILA UN COMEDOR PARA hombres solos o matrimonio sin niños, único inquilino, Marcelia 3082. v10

SALA Y ANTESALA ALQUILO, COMOdidades, matr. y may., casa respetable, dan razón Sarmiento 2337, dep 10. v11

SALA REGIA CON balcones a la calle, único inquilino, se alquila, calle Bulnes 672. v10

SE ALQUILA ESPLENDIDO COMEDOR A matrimonio u hombres solos, casa seria, Tacuarí 595. v11

SE ALQUILA UNA PIEZA, para matrimonio solo, Corrientes 1258, dep. 35, 3er. piso. v11

SALA CON puerta a la calle y sótano muy espacioso, con comodidades alquílase, a mayores, Ecuador 322. v10

SE ALQUILA UNA PIEZA A PERSONA sola en casa de familia, Terrada 49, Flores. v11

SE ALQUILAN SALA Y ANTESALA PAra hombre solo o matrimonio, Castelli No. 49. v11

SE ALQUILA UNA PIEZA GRANDE a señor solo, Corrientes 1258, 3er. piso, dep. 31. v10

HABITACIONES AMUEBLADAS CON O SIN PENSION

ALQUILO PIEZA AMUEBLADA a caballero solo; Pringles 889. v10

ALQUILASE pieza amueblada a hombre solo, Lima 165. v10

AV. DE MAYO 665, 4o piso, alquilo sala amueblada, todo confort. v10

ALQUILASE pieza con muebles, luz, $ 35, casa familia, Cochabamba 948. v11

ALQUILO PIEZA CON O SIN muebles, Charcas 2962, U. T. 836, Palermo.

ALQUILASE PIEZA AMUEBLADA; calle Viamonte 919. v11

ALQUILO SALITA con muebles, a señor solo, Paraná 251.

A PENSION y sala familia vasca, Paraná 251, 5o. izquierda.

ALQUILO LINDAS PIEZAS AMUEBLAdas, Chacabuco 726. v13

ALQUILO pieza y pensión en casa-quinta, Bacacay 2660, Flores.

ALQUILASE A MATRIMONIO o caballero, sala, pieza, con o sin muebles, casa familia, Talcahuano 261.

HABITACIONES AMUEBLADAS CON O SIN PENSION

ALQUILASE PIEZA BIEN AMUEBLAda para caballero solo, Libertad 36. v13

ALQUILO PIEZA AMUEBLADA, Laprida 508 esq. Corrientes. v10

ALQ. PIEZA CON PENSION EN FAMIlia, con o sin muebles, Belgrano 2221.

ALQUILO SALA bien amueblada con pensión, Av. de Mayo 891.

ALQ. pieza amuebl., hombre solo, casa tranquila, jardín, Sadi Carnot 966.

A 40 Y 50 $ PIEZAS AM., DOY PENsión; B. Mitre 868.

ALQ. HABITACION CON MUEBLES, Lavalle 1139.

ALQUILO SALA, lindos muebles, casa familia, Libertad 442, piso 2o. v12

ALQUILO PIEZA con cama y luz, 25 $, B. Mitre 1665, dep. 2.

ALQUILO PIEZA, SALA AMUEBLADA, pensión, casa familia, Salta 211.

ALQUILASE SALA LUJOSAMENTE am., pensión, Victoria 1860. v11

ALQUILASE LINDA PIEZA CON PENsión, Cangallo 1252, piso 2o., dep. 9. v12

ALQUILO A CABALLERO LINDA SALA y pieza bien amuebladas, Paraná 460.

AV. DE MAYO 847, 4o. P., PIEZA Y pensión para dos, no preguntar portero.

ALQUILASE pieza amueblada, a hombre solo, casa familia, Chacabuco 178. v12

ALQ. pza. bien amueb., buena pensión, en matr., c. flia., Libertad 269.

ALQUILO PIEZA AMUEBLADA, A LA calle, Av. de Mayo 713. v11

ALQUILO SALITA AMUEBLADA, CON pensión, Montevideo 119. v11

ALQUILO PIEZA A HOMBRES SOLOS, con muebles, Victoria 1328.

A CABALL., pza. amuebl., ventana, pensión flia., Corrientes 1456, 5o. der. v11

ALQUILO pieza amueblada, barata, indep., Rivadavia 2748.

ALQ. SALA Y ANTESALA amueb., a caballero formal, 75 $. Alsina 2026. v12

ALQUILASE PIEZA CON muebles a uno o dos señores, casa particular, Belgrano 1052.

ALQUILO SALITA CON PENSION frente plaza Caballito, media cuadra subterráneo y Rivadavia, Rosario 875.

ALQUILO SALA AMUEBLADA, INDEP., casa familia, Corrientes 1387, piso 1o., derecha. v11

ALQUILASE HABITACION AMUEBLAda con pensión, todas comodidades, Rivadavia 2042, 3er. piso, frente, ascensor.

ALQUILO SALA AMUEBLADA A MAtrimonio o personas mayores, comodidad, Av. de Mayo 1120, 2o.

ALQUILO PIEZA grande, elegantemente amueblada, a señor serio, o matrimonio solo, Paraná 567.

ALQUILO PIEZA AMUEBLADA A caballero, único inquilino, Venezuela 1621. v11

ALQUILO EN CASA FAMILIA, pieza amueblada con o sin pensión a hombre solo (sin papel), San Juan 168. v13

ALQUILASE sala y pieza con pensión a 1 o 2 caballeros, casa matrimonio solo, Humberto I 1135. v12

ALQUILO HERMOSA PIEZA AMUEblada 35 $, hombre solo, Guardia Vieja 4029. v11

ALQUILASE ESPLENDIDO comedor con muebles, a personas serias, Rivadavia 1168.

ALQUILASE salita, habitación, con o sin muebles, con pensión, E. Ríos 1334. v11

ALQUILO SALA AMUEBLADA A PERsona sola, independiente, Sarmiento 1532. v10

ALQ. señora ITALIANA SALA AMUEBL. indep., conf. mod., Talcahuano 353, segundo piso. v10

ALQ. SALA BIEN amueblada y piezas a caballeros distinguidos, con o sin pensión; Cerrito 167, precio módico.

ALQUILO PIEZA amueblada, independiente, a señor solo, Corrientes 3286, dep. 6, bajos. No preguntar al portero. v10

ALQ. HERMOSA SALA INDEP., MUY bien amuebl., casa tranq., Ecuador número 936. v12

ALQUILASE P. C. O SIN PENSION, baño, etc., casa flia. inglesa, Moreno 3519. v12

ALQ. SALA AMUEBL., INDEP., TODO lujo, U. T., a señor y 2 piezas de $ 50 y 70; Moreno 1160. v12

A MATRIMONIO SERIO, SALA con pensión, familia francesa, Esmeralda 106, 2o. piso. v10

ALQUILO COMEDOR a mayores y antesala, con o sin pensión; Pueyrredón 1717. v11

ALQUILASE EN CASA honorable a uno o dos caballeros o matrimonio, habitación amueblada, baño contiguo, Talcahuano 451, piso 5o., derecha. v10

ALQ. SALA Y PIEZA INTERIOR, CON ventana, ricamente amuebladas, con pensión italiana, confort, tel., a matrimonio o caballeros, ref. mut. Sarmiento 1353, 2o.

ALQUILASE HERMOSA PIEZA AMUEblada, con buena pensión, tiene balcones y teléfono, en casa regia de familia, Beruti 2485, esq. Pueyrredón.

ALQUIL. sin pensión a señor solo una linda sala amueblada, a la calle, único inquilino, baños y teléfonos, Paraguay 1009, 2o., derecha.

ALQUILANSE 1 O 2 PIEZAS CON MEdia pensión, a señora o señorita distinguida, todas comodidades, casa matrimonio, Serrano 1965, Palermo.

ALQ. HERMOSA SALA O HABITACION c. b. pensión para dos personas, casa flia. c. o s. muebles, único inquilino, Catamarca 1177 (altos).

A DOS CABALLEROS SERIOS O MAtrimonio se alquilan dormitorio y sala bien amueblada, baño al lado, con buena pensión, en casa de matrimonio, únicos. Entre Ríos 483. v10

CASA FLIA. da pensión a 1 o 2 personas, Moreno 1288, piso 2o. v10

CORRIENTES 970, 2o. p., sala, an., comed., pensión, con o sin m., baño, telef. v10

CASA FAMILIA ALQUILO, COMEDOR amueblado, con o sin pensión, Cangallo 4354.

DORMITORIO y escritorio amuebl., pensión 1a., silencio, baño y confort, Corrientes 1179, 5o. piso.

DAMA SOLA ALQUILA DEPARTAMENto bien amueblado, con pensión de 1er. orden, a persona distinguida, sola, único inquilino, Tucumán 1785, 1er. piso. v10

EN LOMAS DE ZAMORA SE ALQUILAN 3 ó 4 piezas grandes, juntas o separadas, con o sin muebles, con o sin pensión, gran quinta, luz eléctrica, baño, cochera, etc. Pereyra Lucena 941.

FAMILIA respetable, alquila sala amueblada, con pensión, Laprida 1246. v12

FAMILIA HONORABLE ALQUILA PIEza amueblada, únicos inquilinos, para una o dos sras. o srtas., con o sin pensión; Bulnes 1726. v11

HERMOSA PIEZA AMUEBLADA PARA caballeros solo, con o sin pensión, Entre Ríos 858. v11

HABITACION CON PENSION, FAMIlias, de buena posición, tel., baño caliente; Alsina 730, 1er. piso a la calle.

LINDA PIEZA AMUEBLADA ALQUILO a caballeros, baño cal. y teléfono, Av. de Mayo 1034, piso 5o. v10

MATRIMONIO honorable, sin chicos, alquila dos piezas amuebladas a caballeros, con referencias, Rivadavia 1376, 1 A. v12

MATRIMONIO vasco alquila una pieza amueblada, pensión familia, todas comodidades. Dirigirse Iturbide, Talcahuano 624, piso 1o. v10

PIEZA y piecita amuebl. con pensión alq. fam. italiana; Esmeralda 158. v10

PIEZA amuebl. alq. 30 $, hombre solo, ventana, baño, teléf., Libertad 286.

PIEZA CON O SIN MUEBLES, BARATO, alquilo, Viamonte 740. v11

PENSION doy a caballeros y hay lindas piezas amuebladas, Perú 367.

PIEZAS AMUEBL. SE ALQUILAN, TEL. y comod., Rivadavia 1367.

PIEZA con muebles en casa familia, se alquila, B. Mitre 1428, altos.

PENSION piezas a la calle, 60 a 65 $, buen trato, teléfono, Tacuarí 366. v12

PENSION EN FAMILIA, ÚNICO PENsionista, 35 $, R. Bamba 284.

PENSION y pieza a 1 o 2, únicos, da familia decente, Charcas 2123.

PIEZA AMUEBLADA alquilo a una o dos personas, con pensión, Salta 1760.

PIEZA c. balc., vest., amueb. c. pens. o sin, 1 comedor o. balc., Salta 1491. v11

PIEZA AMUEBLADA a CABALLERO O matrimonio, con pensión, todo confort, Rincón 168.

PIEZA ESPLENDIDA bien amueblada alq., casa seria y tranquila, calle Lavalle 1463.

PIEZA A LA CALLE bien amueblada, con buena pensión para matrimonio o caballeros alquílase, Tucumán 306.

PIEZA AMUEBLADA, CON PENSION, casa familia alemana, Lavalle 2051, dep. B. v11

POR SOLO $ 50 SE OFRECE pensión de primera en casa de familia, a uno o dos caballeros, Lavalle 560, 2o. piso. v10

PENSION ALQUILO COMEDOR, admito pensionista, comida sana, Sgo. del Estero 351, bajos. v11

SE ALQUILA pieza amueblada con balcón, Bmé. Mitre 1426. v10

SE ALQUILA PIEZA CON MUEBLES Y pensión, Moreno 1326, dep. 6. v10

SALITA bien amuebl., con comodidades, alq. a señor solo, Ayacucho 121. v11

SE ALQUILA PIEZA AMUEBLADA, para un hombre o dos, Sarmiento 1848. v11

SE ALQUILA PIEZA PARA CABALLEros con pensión, Río de Janeiro 493. v11

SEÑORA VIUDA desea dar pensión a 1 o 2 caballeros, Jorge Newbery 3665. v10

SE DA POR $ 50 PIEZA amueblada y pensión a caballeros, Chile 414.

SE ALQUILAN PIEZAS CON PENSION a jóvenes solos, Río Bamba 1142.

SE ALQUILA linda sala, a caballero, con muebles o sin, único inquilino, calle Alsina 1496, depto. 1.

HABITACIONES AMUEBLADAS CON O SIN PENSION

SE ALQ. pieza amueblada, con pensión, a señor solo, Lavalle 1659.

SE ALQUILA PIECITA AMUEBLADA, para hombre solo, Montevideo 583.

SE DA media pens., a Sres. o jóvenes empleados, Maipú 532.

SALITA AMUEBLADA con balcón, con o sin pensión, Independencia 483, derecha.

SE ALQUILA PIEZA AMUEBLADA para hombre solo, casa de familia, Lavalle 3473.

SE ALQ. SALA AMUEBLADA a matrimonio o caballero, casa familia honorable; Bolívar 331, piso 1o., izq. v12

SE ALQUILA PIEZA AMUEBLADA para hombre solo, casa de familia, Corrientes 1662. v11

SE ALQUILAN DOS PIEZAS CHICAS, 1 con muebles, para hombres solos, B. Mitre 1890. v11

SE ALQUILA HABITACION amueblada, cab. solo, G. Urquiza 65, 1er. piso, número 2. v11

SE ALQUILA a caballero, pieza bien amueblada, contigua al baño, ascensor, confort, tranq., Corrientes 1254, 6o. piso. v10

SALA AMPLIA Y PIEZA, BALCON, para matrimonio o caballeros, alquílase, con o sin pensión, teléfono, baño, azotea, U. T. 6214, Juncal, Gallo 1989.

SALA REGIAMENTE amueblada, tres balcones, con pensión, alquílase a matrimonio serio, Río Bamba 1085, esq. Sta. Fe.

UNA PIEZA AMUEBLADA PARA MAtrimonio, Rivadavia 1357, dep. 2. v11

ESCUELAS, INSTITUTOS Y ACADEMIAS

ACAD. CHACABUCO 158, máquina, taq., ortogr., cuentas, idiomas, teneduría.

A C. Sta. FE 3308, comerc., máq. al tacto, taquig., teleg., idiomas, grados. v11

A INSTITUTO CENTRAL, bachillerato rápido, inglés, francés y clases nocturnas para obrero, Sáenz Peña 1640. v10

ASIENTOS VAC. 1er. año NORMAL Y Liceo, grados, años, idiomas, tiene Instituto próx. incorp., Sta. Fe 3208. v11

ACADEMIA MERCANTIL, PREPARAción de tenedores de libros, etc., Bolívar 824. v11

ACADEMIA COMERCIAL MERCURIO, Rivadavia 2475, estudios comerciales, día y noche, a 10 $ mes, dir. C. Pagano. v13

ACADEMIA DE ARTE CINEMATOGRAfico para ambos sexos, curso rápido y seriedad, Corrientes 1943.

ACADEMIA MOZART, INSTITUCION femenina de música, subvencionada por el Sup. Gobierno Nacional, abierta la inscripción, Rivadavia 1587, plaza Congreso. v12

A LOS ESTUDIOSOS. EL INSTITUTO José Enrique Rodó, Bmé. Mitre 1876, ha iniciado cursos rigurosos de bachillerato diurno y nocturno, ingreso a la Escuela Naval, Colegio Militar, Comercial y los seis grados de la escuela primaria. Enseñanza de la contabilidad, taquigrafía, máquina e idiomas. Se reciben pupilos y medio pupilos. Brillantes resultados, pidan informes. v10

ACADEMIA "LUIS PASTOR" NAVAL Y MILITAR
Director: F. Suárez de Díaz, ingeniero y catedrático nacional. Preparación sólida para ingreso al Colegio Militar y Escuela Naval. El éxito de esta academia en 29 años lo prueba estar formadas la E. Naval y C. Militar por alumnos de la misma, siendo la única que obtuvo las primeras becas en los últimos exámenes, ingresando todos sus alumnos. Está abierta la inscripción. Pupilos, y extern. Azcuénaga 1054. v10

AVISO DE INTERES: EL PROFESOR Isaac Heller, contador, balanceador público y autor de las renombradas obras "Sistema Heller", Rivadavia 3412, prepara en corto tiempo con clases individuales, diurnas y nocturnas, a perfectos "Tenedores de Libros", "Empleados de comercio", Bancos, oficinas, "Contadores", "Balanceadores". La enseñanza comercial "Sistema Heller", es reconocida y consagrada la mejor, más clara, moderna, rápida y práctica. Soliciten informes en Rivadavia 3412.

AL INSTITUTO LLONCH DE FONTOva, Belgrano 1828, se reciben pupilas y externas. Corte, confección, lencería, sistema moderno, premiado en Milán 1905. Aprobado en las escuelas nacionales. Corte en un mes. Preparo para el Consejo N. de Educación. Corsés, sombreros, bordados, encajes a mano y máquina, dibujo, pintura, repujado, incisión sobre madera y nácar, cerámica, artes decorativas, flores e idiomas. Programas de la escuela profesional. Academia N. de B. Artes; presenta a la Alianza F. Hay becas. v11

A 10 $ MENSUALES EN LA "ACADEmia Mercantil Pegaso" (incorporada para todos los cursos a la Esc. S. de Comercio de la Nación). Se dictan lecciones diarias de teneduría de libros a oro y papel, arit., álg., inglés, francés, castellano, caligrafía, etc. Nótese: que esta Academia es la única que ha llegado a expedir a sus alumnos títulos de "Perito Mercantil" y "Contador Público Nacional". Clases diurnas y nocturnas. Se reciben pupilos. Programas gratis. Director: Salvador V. Pagano, contador público nacional y autor del "Tratado Teórico-Práctico de Contabilidad y Teneduría de Libros" más completo de los publicados hasta la fecha; Uruguay 228, U. T. 543, Lib. v10

COLEGIO SARMIENTO, ANTIGUO Y acreditado, especial para pupilos 50 $ mens. Ens. primaria, secundaria, ingresos, idiomas, S. Juan 1543, teléf. Reglament. v16

CONSERVATORIO "CORRAL" y escuela de artistas teatrales. Enseñanza moderna y rápida, de piano, violín, etc. Director, Rafael Corral, Victoria 1211, U. T. 7869, Lib. v10

COL. NEGROTTO, niñas, incorp. Normal, Liceo, Comerc., 10 $. Pupilas con inglés, franc., música, 30 a 50 $ (este mes mitad), idiomas corte o dib., 3 horas día, 10 $ mes, B. Mitre 3909. v14

COLEGIO "INSTITUTO MODELO" (INcorporado a todos los cursos del Colegio Nacional y de la escuela primaria. La inscripción de alumnos regulares permanecerá abierta hasta el 30 de abril. 3408 Independencia 2410. v19

COLEGIO "C. CISNEROS" (INCORPOrado) Enseñanza primaria, secundaria, comercial. Suntuoso edificio, rodeado de jardines, 3.000 metros de terreno. Especial para pupilos. No hay vacaciones. Av. M. de Oca 745, teléf. U. T. 1337, B. O. 12

COLEGIO RIVADAVIA, Rivadavia 3354, los 6 grados primarios y los años del Nacional y Comercial, 1o., 2o. y 3er. años del Nacional Buenos Aires; ingresos al Naval, Militar y Mecánicos. Admite pupilos, medio pupilos y externos, desde 50 $. v12

COLEGIO MODELO "SAENZ PEÑA". Gran chalet y 3 casas unidas para pupilos 44 $, 16 prof., parque, museo, biógrafo instructivo y banda. Grados, ingresos teneduría, Rivadavia 7234. También pupilas R. L. Falcón 2731, U. T. 1073, Flores. v10

COL. INSTITUTO Mariano Moreno, Donato Alvarez 224 al 240, Flores. Establecimiento antiguo, acreditado, gran comodidad para pupilos, hermosa casa quinta. Enseñanza primaria, preparatoria, comercial, buena comida, precios módicos. v14

COLEGIO GUEMES: GRANDES COMODIdades para pupilos y externos, preparación para ingreso al Nacional, Naval, Comercial, etc. Bachillerato abreviado, taquigrafía, dactilografía, desde 3 $. Idiomas, clases nocturnas de contabilidad, aritmética, ortografía, desde 5 $. Tacuarí 877. v11

COLEGIO CARLOS Ma. DE ALVEAR Incorporado al Nacional, Sarmiento 865, U. T. 2859 Lib. Preparación sólida del bachillerato, pudiendo rendirse dos años en uno. Ingreso al Nacional, Naval, Milit., Comerc., Indus., Esc. Mec., Agr. y Veterinaria. Los exámenes regulares se rinden en el mismo colegio. Admítense pupilos y externos desde 6 años. Está instalado en el barrio más céntrico de la ciudad, con todo el confort moderno, en un edificio muy higiénico. A nada le comprometo si lo visita y consulta precios, inscripción abierta. v5m

ESCUELA DE BAILE, director D. Mastrangelo, dipl. París, Callao 157. v17

ESCUELA de baile, del más renombrado maestro dipl. V. Darago Callao 341, 4 prof. y profesoras competentes. v14

ESCUELA DE BAILE CANGALLO 1570, Enrique Holst, 1er. profesor argentino. v15

ESCUELA DE BAILES MODERNOS, ENseñanza garantida en 8 lecciones, One step, Fox trot, Boston, Hesitation, tango y maxixe. Clases especiales a señoritas, Viamonte 666, U. T. 3286, Avenida. v11

ESCUELA DE BAILES DE SALON, DIrector J. C. Herrera, primer profesor argentino diplomado, con un apto cuerpo de profesores. Profesor oficial del Plaza Hotel B. Mitre 1282, U. T. 5830, Libertad. v19

ESCUELA DE BAILES modernos. Si no han visitado, visiten esta gran escuela y se convencerán: es la que mejor, más pronto y barato enseña. Una hora 2 $. Grandes comodidades. Dr. Rafael Corral, Victoria 1211, U. T. 7869. v10

ESCUELA DE BAILES CALLAO 186, en 6 lecciones enseño: vals Boston, one-step, fox-trot, tango o maxixe, en las clases día y noche. Señoritas o caballeros, prof. Antonini, el que enseña más alumnos anualmente. v12

INSTITUTO "NICOLAS AVELLANEDA", Venezuela 1051, incorporado al Nacional Rivadavia. Se inscriben alumnos regulares de los cursos del nacional, elemental y comercial. Pupilos y externos. v15

INSTITUTO ACHAVAL RODRIGUEZ —
San José 1277. Incorporado al colegio nacional Rivadavia. Edificado en 1/2 manzana. Comodid. especiales para pupilos. La escuela primaria está atendida por señoritas y la secundaria por profesores argentinos diplomados. La disciplina es severa, pero a base de la persuasión y la bondad, todo lo que ha hecho de este colegio uno de los más aristocráticos de Bs. Aires. Rector, profesor Víctor Contreras Miranda; directores, profesor Dalmacio Castrillo, señor Isaac R. Pearson, señor Emilio Meyer Pellegrini, señorita Emilia Contreras Miranda y señor Eduardo M. Quintana. v17

PROFESORADO EN GENERAL

ARIT., TENED., MAQ., CALIG., TODO por 10 $ mens., dipl., S. Juan 1543. v15

ALBERTI 1209, tened., arit. etc. 10 $, máq. 5 $, piano 5 $. diplomas. v12

A SRTAS., leer, cuentas, ingreso parteras, prof. Anchoriz, Viamonte 843. v12

A SEÑORITAS: ingreso parteras, teneduría, cajeras, B. Mitre 2505. v11

PROFESORADO EN GENERAL

AGRONOMIA, Veterinaria, ingreso sin bachillerato, García Muñoz, Alberti 234. v11

AMBOS SEXOS: máquina escribir, inglés, francés, B. Mitre 3508. v11

AÑOS Nac., Liceo, Naval, Militar, Agron. preparo, B. Mitre 3508. v12

A MATEMATICAS, DESDE 15 $, cualq. prog., inf. Venezuela 788. v10

AÑOS, MIL., Naval, Com., agr., idóneas, idiomas, máq., part. Paraguay 2558. v13

A 5 $ MENSUAL, INGLES, FRANCES, enseño, ambos sexos, Corrientes 3563.

A 8 $ MENSUAL, máquinas de escribir y ortografía, enseño; Corrientes 3563.

A. HERNANDEZ, CID, matemáticas, literatura, Av. Mayo 1403, 4o. v12

A PD. 5 $ MES PIANO, VIOL., GUIT., confe., somb., labores, cuentas, francés, máq., etc. Bmé. Mitre 868. v11

A 10 $ enseño TENEDURIA DE libros, contabilidad a oro y papel, aritm., correo., caligr., taquigr., Corrientes 3568.

A señoritas, PROFESORA DA LECCIOnes de dibujo, pintura, repujado y flores, en su casa o a domic., B. Mitre 868. v11

AL MILITAR, NAVAL, NAC., COM., Ind., años e ingresos, matem., física, química, ital., trig., etc., Canning 1577. v10

AV. DE MAYO 1180, Belgrano 2896, Perú 1465, máquinas escribir, mes 8 $; ortografía, caligr., aritmética, mes 5 $. v18

A 8 $ POR MES enseño SOMBREROS, piano, solfeo, piezas en 3 meses, corte, confección, a 5 $, Belgrano 2486. v10

A MATEM., LATIN, MATER. INGRESO Col. Nac., Com., Facultades, G. Paz núm. 2224. v12

ARITMETICA, ALGEBRA, geometría y trigonometría, física y química para Nacional, prep. a domic. prof. de sólida prep. Pcios. mód., a B. F. Piedras 844. v12

ARITMETICA, ALGEBRA, GEOMETRIA, trigonometría, química, física, cosmografía, etc., E. Arié, profesor de matemáticas, Av. de Mayo 733, 2o. piso, dcha. v15

A 4 $ MAQUINAS CON PRACT. DE ESCRITORIO; Taquigrafía, ortog., aritm., calig., y teneduría p. doble a oro y papel 10 y 20 $ mensuales, enseñanza sólida Corrientes 1241. v11

BACHILLERATO RAPIDISIMO, ECONOMICO, éxito garantido, Florida 705.

BACHILLERATO, RAPIDISIMO, profesionales. Exito probado, Rivadavia 1367

BACHILLERATO nocturno, inscripción abierta, Sarmiento 865, U. 2859, L. v5m

BACHILLERATO para julio, garanto enseñanza, abonando después; Independencia 1674. v13

BACHILLERATO ABREVIADO, 1 O 2 años. Profesor del Nacional, Av. Mayo 1135, 4o. v10

BACHILLERATO A LOS ALUMNOS del C. Nacional Central, enseñanza adecuada a su plan, en Rivadavia 1367.

BACHILLERATO COMPLETO CONSIGO para julio de 1919. Exito seguro. No cobro honorarios hasta después del examen, Sarmiento 1320. Tratar Ingeniero García, de 5 a 7. v17

BACHILLERATO DIURNO, NOCTURNO, por años y por términos, latín, por profesores del Nacional. Cursos especiales para empleados, maestras nor. y señoritas. Inscribiéndose ahora darán 1o. y 2o. término dic. 1919; 3er. térm. y tít. bachiller marzo 1920. Siguen nuestros cursos caballeros que revisten altos cargos en los Bancos, en la Municipalidad y en las administraciones nacionales. Florida 705.

CLASES DIURNAS y nocturnas de piano y solfeo, por pfra. superior, Charcas 2143

CALADO, grabado, repujado, pintura, plumas, etc. Chile 865, U. T. 260, Lib. v11

CALIGRAFIA EN GENERAL y reforma de letra enseña Cuellar, autor de diversos mét. de escritura, Moreno 564. v12

CINEMA, DECLAMACION, francés, dactilografía. Lecciones prácticas, Florida 211. v14

CORTE Y CONFECCION, método el más fácil, 12 años de éxito, curso diurno 5 $, noct. 1, da dipl. Independ. 2541. v11

CALIGRAFIA, EN 1 mes reform., Potos., chá., calig., nac., Acoyte 173, Caballito. v14

CALIGRAFO MARGARIT, Libertad 251. Reforma letra muy breve, enseña ronda, etc., certificados ex alumnos a disposición. Método inmejorable.

CONTABILIDAD, caligrafía, ortografía, aritmética práctica y tenedor de libros en poco tiempo. Lecciones particulares, prof. Francisco Bernardo, C. Pellegrini 62. v11

DIBUJO, PINTURA, PROF. RENOMBRAdo, decoración, planos, p. módic., Cevallos 1154. v16

ESTENOGRAFIA, SISTEMA PITMAN, lecciones individuales, horario 8 a 10 p. m., prof. Rufiá, Venezuela 2173. v13

GUITARRA, PROFESOR JUAN PASTOR, Sáenz Peña 160, 5o. p., izq. v16a

GUITARRA: profesor Leloup; Bdo. de Irigoyen 793, U. T. 7763, Libertad. v11

GUITARRA: PROF. EMILIO BO., Bdo. de Irigoyen 940, U. T. 2585, B. O. v17

HAY VACANTE PARA 1o. Y 2o. año Normal y Liceo, B. Mitre 3909. v14

INGLES, PROFESORA PREP. para exam. a domi. y en casa 10 $, Catamarca 829. v19

INGLES, FRANCES, TAQUIGRAFIA, pago por profesora, Victoria 773. v10

INGLES, francés, it., esp., lecciones a domicilio, Cangallo 1745. v20ab.

INGLES, CONV., GRAM., EXAM., METOdo fácil, rápido $ 10 mes, Victoria 615. v12

INGLES, francés, ingresos, aplazados, matemáticas, grados, contab., R. Janeiro 326

IDIOMAS, DECLAMACION Prof. R. M. Moore, diplomado, Maipú 306

INGLES, INGLES, INGLES Cursos diurnos y nocturnos para empleados y estudiantes. Clases especiales para señoras y niños. Enseñ. ráp. y práct. por los mét. más modernos asegurando éxito en poco tiempo. Stanley Hart de Londres, Maipú 62. v1.

J. C., prf. de mat. y física, honorarios módicos, Victoria 773. v11

LECCIONES ESPECIALES DE taquigrafía para ambos sexos, comercio y parlamentaria y escribir a máquina. Tratar Paraná 741. v10

MAQ. ESCRIBIR LA MEJ. enseñ. prueben gratis, t. hora, B. Irigoyen 678. v14

MAQUINAS ESCRIBIR TODOS LOS sistemas enseño a $ 3, San Juan 2887. v11

MAQUINAS ESCRIBIR 8 $ MES, SE dan diplomas, Av. de Mayo 605, 3o. v12

MATEMATICAS, FISICA, QUIMICA, NAcional, Facultad, Normal de Maestras y Liceo de Stas., García M., Alberti 34.. v13

MAQS. ESCRIBIR, AL DICTADO, PERmitiendo así ligereza y corregir ortografía, pesos 3 y 5 mes. C. Leira, Libertad 251

MAQUINAS escribir todo sistema 5 $ Av. de Mayo 1180, Belgrano 2896, Perú 1465. v13

MAESTRA NORMAL DA LECCIONES A domicilio, por precios módicos, tratar Fitz Roy 2232. v11

MATEMATICAS, PROFESOR CON DIploma español da lecciones a domicilio, Mocoretá 102, alt. Río IV 4900. v11

MAQS. escribir, al dictado, permitiendo así ligereza y corregir ortografía, $ 3 a mes, C. Leira, Libertad 251

MAESTRA, PREPARA ALUMNOS y DA lecciones de música, canto y labor, escribir J. S. suc. Oeste LA PRENSA, Rivadavia 6261.

NAVAL Y MILITAR, COLEGIO GENERAL Alvear, Sarmiento 865, U. T. 2859 Lib. Prep. seria de estas dos carreras, dándoles su verdadero carácter. Admite pupilos. No los incomoda al visita este colegio. [illegible]

PREPARO domicilio 6 grados, varios 10 $, prof. francés, Monte Dinero 760. v10

PROFESORA de piano, solfeo, dipl. en el Williams, Matheu 839, a domicilio. v12

PROFESORA francés, inglés, alem., Prep. exám., a dom., Santa Fe 1823, 7o. v21a

PROFESORA SANTA CECILIA da lecc. piano y solfeo, Independencia 856. v11a

PROFESORA DE PIANO, ITALIANO, francés, a domicilio, B. Mitre 2533. v10

PROFESOR PREPARA ALUMNOS A domicilio, Tucumán 315. v12

PIANO y guitarra, enseñan piezas prof. Srtas. Antonini, Callao 186. 8 $ mes. v14

PROFESORA FRANCES, ITALIANO, lecciones por inmej. Ayacucho 1045. v17

PIANO, SOLFEO, PROFESOR A DOMIC., 6 $, 6 piezas, Independencia 1319. v11

PROFESORA ACADEMIA Berlitz, da lecciones en inglés; escribir a Profesora, Av. de Mayo 575. v12

PROFESORA SUPERIOR DE PIANO Y solfeo da lecciones a domicilio, Carlos Pellegrini 560, 2o. piso. v12

PROFESORA de piano y solfeo se ofrece, da lecciones en casa y a domicilio, Bustamante 1288. v11

PROFESORA de piano y solfeo da lecciones a precios módicos, Avellaneda ..5. v17

PROFESOR PREPARA A DOMICILIO, 6 grados e ingresos, pesos 10 mes, Directorio 2774. v11

PROFESOR nacional prepara a domicilio grados, años. Precio módico. Lavalle 900, 2o. piso, B., U. T. 4964, Lib. v12

PROFESORA de piano, medalla de oro, 7 $ mes a domicilio 10 $, facilito piano, Talcahuano 58, dep. 11. v11

PROFESOR PREPARA ALUMNOS A domicilio y enseña latín e italiano, Matheu 987. v13

PROFESORA diplomada, francés, castellano, piano, labores, enseña a domic. a sras. y niños, óptimas ref., Soler 4209. v26

PROFESORA SUPERIOR DE PIANO da lecciones Paseo de Julio 1124, 5o. piso, U. T. 5312, Avda. v10

POR $ 5 enseño EN 3 MESES A señoritas y caballeros, piano, violín, guitarra, mandolín, band., acordeón, flauta y solf., Sarmiento 1848. v23

PROFESORA NORMAL, FRANCESA, SE ofrece a domicilio horas, prepara indistintamente grados, años, "Alliance", ingreso derecho, escribir Santa Fe 2083. v11

POR $ 5 enseño en 3 meses a señoritas y caballeros, piano, violín, mandolín, guitarra, acordeón, flauta, bandoneón, clarinete, bandurria, solfeo, México 2801. v12

PROFESORA DE PIANO, SOLFEO TEORía y armonía, aprobada por el C. N. de Educación, da lecciones, recibe alumnos y prepara para cátedras, Belgrano 1931, Olivos. v10

PROFESORADO EN GENERAL

PROFESORA INGLESA, culta y muy competente, enseña inglés y francés; Tucumán 439. v11

SEÑORITA francesa da lecciones de francés, conv., traduct. XX 20, P. Restante.

Señorita SE OFRECE para enseñar el inglés a niños de corta edad, tratar Crámer 1816, Belgrano.

SE DAN LECCIONES DE PIANO, EN cambio de corte y confección, Ecuador 1277, 1er. piso.

Señora FORMAL, suiza, se ofrece, para dar lecciones de francés y primarias de español; Melo 1904. v10

TELEGRAFIA MORSE, OIDO-CINTA, clases ventajosas, t. hora, S. Juan 2887. v10

TAQUIGR. Pitman Parody, clase individual, cual. hora, 10 $, S. Juan 2887. v10

TAQUIGRAFIA, enseñanza individual, Victoria 4018. Pobres gratis. v12

TENEDORES DE LIBROS SE PREPAran, Avenida La Plata 1081. v10

TELEGRAFIA, RADIOTELEGRAFIA, taquigr., cont., idiom., máq., Florida 705.

TAQUIGRAFIA EN SOLO DOS MESES, enseña prof. J. M. Olivares, Sarmiento 878. v13

TODOS SISTEMAS máqs. escribir de ocasión, vendemos barato. Cintas y mesas y hacemos composturas, barato, garantido. Emp. 272 Maipú, teléf. 4125, Av. v11

TAQ. PITMAN Y MAQUINA, ENSEÑA Sra. De-Jan, B. Irigoyen 678, fácil y breve, parlam. y comerc. semana de prueba gratis, toda hora. Pidan folleto. v12

VIOLIN, SOLFEO, CANTO, CURSO RApido, precio módico, Cevallos 1154. v15

PROFESIONALES PEDIDOS

A SEÑORA o señorita que acompañe ofrezco casa y comida, Rojas 833.

AUXILIAR DE CONTABILIDAD, CON buenas referencias, sueldo 170 $, se necesita, casilla correo 183.

CORRESPONSAL SE NECESITA, QUE conozca bien la máquina Underwood, inútil ofrecerse sin buenas recomendaciones, dirigirse a P. Restante Correo Central, R. O.

DENTISTA para atender consultorio, necesito, E. Ríos 370.

DEPENDIENTE de farmacia 2o. para campaña se precisa; Victoria 4166.

DEPENDIENTE IDONEO de farmacia se necesita, Alm. Brown 801.

DACTILOGRAFA, SE NECESITA, DE 1 a 7 p. m., $ 40, tratar de 8 a 10 a. m., Entre Ríos 975.

DIBUJANTE PLANO CLOACAS CON maestría, preciso joven de 16 a 26 años, práctico, Parral 1042.

DACTILOGRAFO MUY COMPETENTE para correspondencia inglesa y francesa se necesita. Ofertas a L. S. 150, poste restante. v11

DIBUJANTE, JOVEN, EXPERTO, PARA estudio de arquitectos, se precisa, con referencias, indicar sueldo, L. H., Casilla Correo 1187.

INSTITUTRIZ PARA EL CAMPO, QUE enseñe francés, español y piano, se necesita, Rivadavia 2235.

INSTITUTRIZ con preferencia suiza, se necesita para el campo, enseñanza a dos niños varones. Ocurrir de 7 a 8 a. m., Hotel España, sección B., Av. Mayo 938.

INGLES: PROFESOR O PROFESORA se necesita para dar lecciones de 7 p. m. a 10 p. m. Dirigirse enviando referencias a M. G., casilla de correo 1643. v10

LECCIONES FRANCES POR PROFESOra, solicito en cambio de piano, Corrientes 4482.

MAESTRO DE BANDA, italiano, se necesita, para pueblo, Venezuela 2466. v11

MAESTRO DE GRADO NECESITASE, Domínguez 157, Piñeyro.

MUSICOS DE BANDA, buenos, puesto fijo, preciso, J. Calvo 768. v10

MUSICOS: UN BANDONEON Y UN guitarrista se necesita para campo, tratar Lavalle 2046, de 9 a 12 m. v11

PROFESOR CONTABILIDAD, NECESITA escuela nocturna, Córdoba 2257.

PIANISTA para orquesta necesito, Santa Fe 2565.

PROFESOR DE ARITMETICA Y GRAmática castellana se necesita, Santa Fe 760.

PIANISTA práctico de orquesta para biógrafo, tarde y noche, se precisa; Darwin 770.

PARTERA DIPLOMADA joven, se necesita, para afuera, ofertas, casilla de correo 538.

SEÑORITAS PIANISTA, 2o. VIOLIN Y c. bajo, preciso, Charcas 2242.

SE PRECISA PIANISTA, HOMBRE O mujer, para café, Necochea 863, Boca.

SE NECESITA flautista y 1er. violín para biógrafo, Victoria 3152.

SEÑORITA dactilógrafa competente, para todo trabajo de escritorio necesito; por carta a G. B.; Independencia 1822.

SE NECESITA un músico bandolionista para campaña; dirigirse p. carta P. P., Alsina 876.

SEÑORITA DIBUJANTA, TRABAJO REmunerativo, a pluma, certificado y honorarios. De 2 a 3, Drake Film, Lavalle 1059

SE NECESITA profesor para dar lecciones en general e idiomas inglés y francés y si es posible alemán, para dos jóvenes, familia extranjera, residente en Asunción, Paraguay; tratar Splendid Hotel-Frascati, de 8 a 9 a. m., señor Vuyk. v11

SEÑORITA se necesita para pueblo de campaña, para ayudante de colegio particular, con o sin título, que pueda desempeñar hasta 3er. grado; sueldo hasta 120 $, libres de casa, comida y pasajes, amplios informes, G. B., poste restante, correo central.

PROFESIONALES OFRECIDOS

AYUDANTE tenedor de libros se ofrece, R. Martínez, Carlos Calvo 2437. v11

AUXILIAR LIBROS, DACT., MUCHA práctica, con referencias, se ofrece, P. X., Congreso 2757. v10

A LA "OFICINA JUDICIAL" TRAMITA asuntos y adelanta los gastos, abogado permanente, Talcahuano 6.., ofic. 9 y 10. v18

AUXILIAR en farmacia e idóneo de las prov. de Santa Fe y Córdoba, ofrécese, cualquier punto, dirigirse H. Bergalli, Quirandíes 4417. v11

AUXILIAR (tenedor de libros diplomado en noviembre último) novicio, deseando iniciarse, se ofrece aunque sin sueldo, con buenas referencias, P. P., Sadi Carnot 1265. v12

BACHILLER se ofrece para escritorio de ingeniería o cualquier otro, horas de tarde Sarandí 1112, depto. 2. v10

COPIAS Y LECCIONES A MAQ. DE escribir, casa Iturrat, Lavalle 1182. v11

CONTABILIDAD LLEVO 20 $ MES, SErio, prác., recom. Constitución 2357. v13

CONTADOR, PERITO mercantil, lleva cualquier contabilidad por horas, balances mal llevados, etc., p. módicos, escribir a Ruiz, B. Mitre 3666. v10

CONTADOR, se ofrece por día o por horas, óptimas referencias, Directorio 751, dep. 4. v10

CONTADOR joven competente, 8 años práctica en casas de comercio, óptimas referencias y garantías, busca empleo adecuado. Pretensiones modestas. Por carta a L. B. C., Poste Restante Correo Central. v12

DIBUJOS comerciales, avisos, catálogos, hago, B. Mitre 774, dep. 7. v12

DACTILOGRAFA se ofrece, esc. A. M. Paraguay 1368. v10

DUO ESPECIAL PIANO Y VIOLIN PAra biógrafo, Brandsen 1296. v10

DACTILOGRAFO se ofrece, dirigirse a José Díaz, Lomas de Zamora, Laprida 102, F. C. S. v10

DACTILOGRAFA TAQUIGRAFA OFREcese, práctica en escritorio y correspondencia, A. R., Paraná 1043. v11

DACTILOGRAFA, conociendo contabilidad y habla francés se ofrece, San Martín 246, H. Mell.

DACTILOGRAFA SE ofrece, principianta, con pocas pretensiones, A. M., poste restante, sucursal 15. v11

DOY 500 $ O MAS A QUIEN ME PROporcione empleo de contabilidad o escritorio. Por carta J. Cori, Congreso 2743, depto. 2.

EMPLEADO joven muy competente, corresponsal dactilógrafo y tenedor de libros, se ofrece, M. L., Humberto 3061. v10

ESCRIBIENTE O ESTUDIO ABOGADO, práctica años, ofrécese, A. N. Por carta, Independencia 3590. v10

ENFERMERA diplomada se ofrece para ciudad o campaña, prefiere sanatorio o casa particular, diríjase por carta, recibe personalmente, de 10 a 11, Pedriel 23, Sta. N. M. G. v12

FARMACEUTICO ofrece regencia, U. T. 2045, Flores. v10

FARMACEUTICO desea saber pueblo, para establecerse, Sáenz Peña 137. v10

FARMACEUTICO NACIONAL ofrece regencia ciudad o pueblo, San José número 1714. v10

FARMACEUTICO, se ofrece para cualquier punto de la República con o sin [illegible] p. A. Peirano, Corrientes 1917. v11

IDONEO de farmacia, se ofrece, ciudad o pueblo próximo, D. Funes 654, d. 3

JOVEN, se ofrece como ayudante de dibujante, con muestra, Tacuarí 984.

JOVEN tenedor de libros comp. máq. facturas, etc., se ofrece, ciudad o campaña, M. R., Sarandí 661, dep. 10. v11

JOVEN serio, argentino, 20 años, ofrécese, sabiendo contabilidad, dactilografía y nociones generales del comercio, iría al campo, buenas recomendaciones, M. P., Cochabamba 1364. v11

JOVEN DISTINGUIDO, CONCERTISTA de piano, dactilógrafo corresponsal, hablando francés, ofrécese para secretario o puesto análogo, óptimas referencias, iría afuera o viajaría, Capdevila, Andes 653.

MAESTRO SE OFRECE, EXTERNO, Zapata 549, dep. 2.

PIANISTA competentísimo práctico en orquesta, varietés, se ofrece, prefiere noche solamente, Córdoba 1653.

PROFESORA superior de piano y solfeo se ofrece, para familia distinguida, carta a Obligado 3165, Belgrano. v12

PROFESIONALES OFRECIDOS

PIANISTA ciudad o campaña se ofrece; 24 de Noviembre 209. v10

PIANISTA para cine, se ofrece, con repertorio, E. Uriburu 1017. v10

PIANISTA BUENO SE OFRECE, PARA el campo. Ocurrir pers. o por carta: Gaido, pianista; Salta 2138, altos. v11

PROFESOR INGLES, se ofrece, para familia, ciudad o suburbios, escribir a B. R., Avda. de Mayo 575. v10a.

PROFESOR francés diplomado, grados, bachillerato, doctorado, 5 idiomas, desea situación en pueblo campaña o capital, por carta ofertas a Agrín, Callao 762, dep. 10. v10

PROFESOR español de gramática castellana, con mucha práctica y competencia, ofrécese para lecciones a domicilio; ortografía, análisis gramatical, sintaxis regular y figurada. Extranjeros y estudiantes, por carta M. F., Corrientes 1124. v12

QUIMICO INDUSTRIAL, COMPETENTE, práctico, informes serios, se ofrece, F. A., Valentín Gómez 3487. v10

SE OFRECE orquesta mixta, competente o Sta. concertina, Magallanes 1196. v12

Señorita FLAUTISTA se ofrece, para orquesta, White 921, Floresta. v10

Señorita 2o. VIOLIN SE OFRECE, Rioja 1585. v11

SE OFRECE dependiente de farmacia, con práctica de laboratorio, Bulnes 1347. v10

SE OFRECE dactilógrafa con nociones de taquigrafía, sin pretensiones, recién empieza, recomendada, Balcarce 465. v11

SEÑORITA dactilógrafa con buena letra, auxiliar de contabilidad, se ofrece, por carta a Monte Egmont 1452. v10

SE OFRECE UN AUX. DE TENEDOR de libros, sabe escribir a máquina y posee nociones del inglés, sin pretensiones, Rivadavia 1972.

SEÑORITA SERIA DE 35 años, instruída, maestra, ofrécese para acompañar niñas al colegio, ama de llaves o dama de compañía o para mucama fina. Escribir a Julia, Charcas 842.

SEÑORA DISTINGUIDA, sabiendo alemán, inglés, francés, italiano, español, labores finas y piano, se ofrece institutriz secretaria, ama de llaves, sin sueldo, tiene chico de 2 años, escribir Extranjera, correo central. v11

SE OFRECE JOVEN DACTILOGRAFO, conoce taq. princ. de inglés, óptimas referencias y garantías, prefiere casa de comercio u oficina importante que haya porvenir. Por carta a E. C. Garderes; calle Corrientes 628. v12

TENEDOR DE libros, contador, dispone horas, módico, Gómez, Av. Mayo 840.

TRADUCTOR PUBLICO G. DE PABLO, San Martín 121, U. T. 6166, Avenida.

TENEDURIA DE LIBROS, balances y arreglos, Vignolo, Venezuela 3045. v10

TENEDOR DE LIBROS, práctico, aceptaría cualquier empleo escritorio u oficina, L. A., Montes de Oca 827, d. 10. v12

TENEDOR de libros, hombre formal, se ofrece para la ciudad o campaña, por carta a L. B., Suipacha 631, piso 2o. v12

TENEDOR de libros, práctico, teniendo horas disponibles, se ofrece para iniciar o llevar cualquier contabilidad, R. d. Cardona, Tucumán 439. v10

TAQUIGRAFO, dactilógrafo, joven, habla correctamente francés, algo inglés, cálculos, práctica escritorio, se ofrece, escribir Germán, Florida 592.

TENEDOR de libros joven, con práctica comercial y referencias, se ofrece, como tal o para auxiliar, J. E. L., Brandsen 1836. v12

PARTERAS

A DELLA RAGIONE, partera, pensionistas, 30 $, as., result., Libertad 347. v19

A. CHEVALE, partera, prof. pens., curación 30 $, as. result. Alberdi 1124. v24

A. P. GRABOIS, PARTERA, RECIBE pensionistas a precios módicos, Ayacucho 417. v18

CURACIONES breves, result. seg. pens. 40 $, part. belga, R. Peña 124. v10

C. ROLDANA partera, J. B. de Casanovas, pensionistas, B. Irigoyen 1105. v30

CONSULTAS gratis, Piedras 535, partera prof. Madrid, Bs. Aires, nuevos adelantos, curaciones. Pens. precio mínimo. v12

DOCTORA partera, curas rápidas, sin dolor, 30 $, s. chapa, Alberti 1157. v24

DOCTORA PARTERA. NUEVOS ADElantos, curaciones, reconoce gratis, pen. precio mód. s. chapa, Esmeralda 928. v12

EXJEFE MATER. curac. ráp. sin dolor, s. chapa, Andes 247, U. T. 2422, L. v30

EX JEFA MATERNIDAD, recibe pens., precios módicos. Pringles 1418. Sin chapas. v15

MARTINI; PARTERA especialista, Casa respetable, Deán Funes 694. v13

PARTERA Zepurnaya, hemorragias, part. curac., pensionis. 40, Pueyrredón 583. v10

PARTERA espec., pensionistas, curas sin dolor, casa seria, Tucumán 2026. v10

PARTERA FRANCESA, ex-jefa Maternidad París, sin chapas, Uruguay 1055. v11

PARTERA dipl., embarazos, cura, pens. 30 $, sin dolor, Lima 1120. v10

PARTERA URUGUAYA, trabajos especiales y rápidos, Piedras 654. v14

PARTERA PITMAN RECIBE PENSIOnistas, hace curaciones ráp., precios módicos, Montevideo 1059, sin chapas. v19

PARTERA ESPECIALISTA, recibe pensionistas, curaciones rápidas, precio módico, B. Irigoyen 1386, sin chapas.

PARTERA ESPECIALISTA, PARTOS, curaciones breves, pensión desde 20 $, Catamarca 596. v12

PARTERA MALERBA, prof. matr. Turín, Bs. As. Curac. ráp. Pens. 40 $, cons. gratis, Paraná 947, sin chapas. v39

PARTERA MEEROF, hemorragias, partos, curac. pens. 40 $, Corrientes número 2940. v30

PARTERA RECIBE PENSIONISTAS, A precios módicos, sin chapas, Sarandí 452. v30ab.

OFICIOS Y EMPRESAS UTILES PARA LAS FAMILIAS

A PLAZOS, PINTURA Y REFACCIOnes, A. Marano, Sadi Carnot 34. v10

A ENCERAR PISOS, parquets, limpieza y desinfección de casas, dirigirse U. T. [illegible], Libertad, Mitre 1531. v12

ADORNOS ECONOMICOS PARA CASA [illegible], empresa Busacca, Cangallo 1236. v11

ALBAÑIL, PINTURA, PAPEL, BLANqueo barato y garantido, U. T. 5114, Mitre, Corrientes 3749. v10

AFINO y compongo pianos Const. dipl. Rath, U. T. 121, Belg., J. Hernández 2346. v16ab

ALBAÑILERIA, cloacas a plazos, refacciones, planos, etc., Moreno 3322, U. T. 346, Mitre. v12a

BARATISIMO pintor, alb., papel, campo, fácil, refer., garant., Giribone 237. v12

CONSTRUCCIONES cloacas y refacc. a plazos, Yerbal 2582, U. T. 1617, Flor. v13

CONSTRUCCIONES, refacciones, albañilería y pinturas, facilidades pago, R. M., Chivilcoy 212, U. T. 274, Flores. v10

COMPONEMOS A NUEVO, PORCELANAS crist., márm., bronces, t. cottas, lavatorios, objetos de arte, etc., establ. año 1882, A. Deserts, Talcahuano 267. v13

ENCERO pisos cera especial y brillante, Culpina 262; U. T. 804, Flores. v12

ENCERO pisos, parquets, aguarrás especial, Chile 2160, U. T. 4947, Lib. v10

ENCERO PISOS, limp. casas, barato, Paraguay 1542, U. T. 3565, Juncal. v12

ENCERO ESPECIAL 1 y 2 $, cera brillante, Montevideo 879, U. T. 8142, J. v12

ENCERO PISOS, LIMPIO CASAS, C. Calvo 1601, U. T. 2843 B. Orden. v12

ENCERO PISOS, LIMPIO CASAS, abonos, coloco alfombras, cortinados, J. Badía, Venezuela 1070, U. T. 5927, Lib. v12

ENCERO, LUSTRO PISOS, COLOCO ALfombras, limpio casas, abonos, Tomás Cardona, Belgrano 1708, U. T. 3476 Lib. v12

ENCERO PISOS A 1 Y 2 $, LIMPIO casas, tomo abonados, lustro y compongo mueb. brto. S. Peña 141, U. 3041, L. v13

EMPRESA CONSTRUCTORA y obras sanitarias, a plazo, refacciones, Acevedo 1587; 2716, Palermo.

ENCERO PISOS Y PARQUETS A CERA y aguarrás, limpio casas, Tucumán 1036, U. T. 2786, Libertad, González. v11

ENCERADO A TODO GUSTO, muy brillante, no marca pisadas y limp. de casas, Lavalle 1789, U. T. 5472, Lib. v11

ENCERADO A TODO GUSTO, MUY brillante, no marca pisadas, limpieza de casas y alfombras, Paraná 762, U. T. 4330 Libertad. v10

ENCERO pisos, lustro muebles, limpio casas, mudanzas, trabajo garantido, ciudad y campaña ejecutado por sus dueños, Chacabuco 597, U. T. 3868, Avda. v10

ENCERO, LUSTRO TODAS clase de pisos, limpieza general de casas, abonos, no confundir, es Moreno 1718, U. T. 439, Libertad, J. Rodríguez. v12

ENCERO PISOS DE TODA CLASE, parquets, limpieza en general de casas, tomo abonos mensuales, Montevideo 48, U. T. 1648 Libertad, M. Rodríguez. v16

ENCERO PISOS, limpio casas, tomo abonados, lustro muebles, colocamos alfombras, se mandan oficiales por día, Callao 1885, U. T. 854 Juncal. v14

ENCERO PISOS, LIMPIO CASAS, lustro muebles, mando oficiales por día, se cobran alfombras, Berdión Hnos., Alsina 1881, U. T. 5885 Libertad. v14

ENCERO PISOS, LIMPIO CASAS, RASpo parquets. Tomo abonados. Atiendo pedidos de la campaña, precios baratísimos y garantizo el trabajo. A. Santos, Arenales 3291, U. T. 1472, Juncal. v11

ENCERO, CON AGUARRAS, TODA clase de pisos, limpio casas, especialista lustrar muebles. Ex-oficial de Maple con certificado. No confundir; Victoria 1856, U. T. 6474, Libertad. v16

EX OFICIAL de Maple, de París, nuevo método para encerar pisos, parquets, con 8 manos de cera brillante, resistente al agua y no marca las pisadas, a prueba y a precio de lo más barato; limpio casas, tomo abonos mensuales, lustro, compongo muebles y pianos a mitad precio. La Parisiense, Alsina 3093, U. T. 2870, M. v12

LUSTRAR SUS MUEBLES barato, reparaciones en general, dejo nuevo; Ca[illegible] Barros 1878. v16

OFICIOS Y EMPRESAS UTILES PARA LAS FAMILIAS

PINTO, decoro, empapelo, saco humedad, bar., Uruguay 367, U. T. 7467, Lib. v11

PINTOR, emp., albañil, barato, U. T. 985, Palermo, Arenales 3096. v12

PINTOR empapelador y blanqueo barato, Santiago del Estero 156. v11

PINTOR empap. albañil, mitad precio, U. T. 6153, Av., México 1761.

PINTURA, papel, taller dorados y laqué bar., U. T. 2811, Av., Viamonte 709. v12

PINTURA, blanqueos, empapelados, refacciones albañilería, carteles de reclame, Bolívar 140, U. T. 7275, Avenida. v12

SE CONSTRUYE CERCO Y VEREDA a plazos, Acoyte 125, U. Pacetti. v10

SALONES FANTASTICOS PARECEN los que adornan Longobardi, Bolívar 280. Ambos teléfonos. v30

TAPICERO, a familia se ofrece, Ramos Mejía 1067, L. M.

TAPICERO económico, comp. general, continuado, va campo, C. Calvo 4234. v..

TAPICERO recomendado, barato, U. T. 2673, Palermo, Billinghurst 1547. v13

TAPICERO de confianza, especialista trabajo general, Victoria 1664, Oecere. v10

TAPICERO ex-decorador de Thompson, muebl., cortinados, reformas, precios módicos A. Rener Uruguay 865, U. T. 5308, J. v15

TAPICERO y lustrador de muebles y cueros, trabajan baratísimo y cortinados, Leopoldo, San Carlos 3420, U. T. 2953, M. v13

OFICIOS DIVERSOS PEDIDOS

APRENDIZAS modistas de vestidos, se necesitan; Cerrito 1249. v10

APRENDIZA adelantada modista preciso, Chile 2522.

APARADORAS de calzado se precisan de todas clases, Independencia 3900.

APRENDIZ carpintero adelantado, preciso, Río Bamba 253.

APRENDIZA para estuchera, se necesita, Sarmiento 1346.

APARADOR aprendiz adelantado, se necesita, Guardia Vieja 4419.

APRENDIZ sastre adelantado preciso, Suipacha 441.

APARADORAS para calzado de criatura se precisan, Independencia 2936.

APRENDIZA planchadora se necesita; Carlos Calvo 2250. v12

APRENDIZ mecánico, necesito, Alsina 1051.

APRENDIZAS adelantadas, medio oficialas modistas necesitan, Andes 1130.

APRENDIZ o aprendiza adelantada sastre, p. bien, Tucumán 1544, dp. 15. v11

APARADORES y aparadoras necesito; San Juan 2883.

APRENDIZA modista se precisa; Uruguay 1063.

APARADORAS de señora fino, necesito, Humahuaca 3841.

APRENDIZ toldero, se necesita, calle Paraguay 1060.

APRENDIZ MUEBLERO se necesita, calle Humberto 1 3254.

APRENDIZAS y 1/2 oficialas planchadoras adelantadas preciso, Cangallo 2274.

APRENDIZAS modistas, Victoria 1994, dto. 3, piso bajo, de 9 a 11.

APRENDICES mecánicos electricistas preciso, Victoria 1922.

APRENDIZA modista se precisa, Córdoba 1150.

APRENDIZA corsetera se necesita, Viamonte 1571. v11

APRENDIZA vainilladora Singer, preciso, pago sueldo, Bmé. Mitre 2220. v11

APARADORAS medio oficialas maquinistas necesito, Maza 1045.

APRENDIZA para trajecitos de niño se precisa, San Juan 1431. v11

ARMADORAS de camisas y calzoncilleras necesito, Corrientes 1493. v11

APRENDIZAS para modista de vestidos se precisan, Viamonte 665.

APARADORA medio preparadora y aprendizas preciso, Catamarca 673.

APRENDIZAS adelantadas y aprendizas aparadoras, preciso, Alberti 1250.

APRENDIZ herrero se necesita, Libertad 821.

APRENDICES adelantados para taller de herrería y electricidad, Humberto 880.

APRENDIZ ADELANTADO herrero se necesita, Maza 70.

APRENDIZ pintor se necesita, Maza 70.

APRENDIZA modista de vestidos preciso, Esmeralda 932, 3o., B.

APARADORAS 2a. entrefino, preciso, varias, Convención 562.

APRENDIZ sastre adelantado, se necesita, trabajo fino, Deán Funes 949. v11

ARMADORAS de camisas para hombre, se necesita, Piedras 172. v10

APRENDIZA costurera se precisa, Lavalle 833. v10

ALMACEN INDEPENDENCIA 2299, SE precisa dependiente, recomendado. v10

APRENDIZA modista de vestidos, se necesita, Cerrito 871. v10

ARMERO medio oficial, preciso, calle México 1415. v10

ACOMODADOR persona seria preciso para biógrafo, Juramento 2689, 8 a 10 a. m. v10

APARADORAS medio oficialas, se necesitan, fábrica de calzado, 24 de Noviembre 63.

APARADORAS, oficiala y medio oficiala necesito, trabajo fino, calle Sarandí 980. v11

APRENDIZAS, medio preparadoras sombreros, preciso, Guido 1591, izq. esq. Montevideo. v11

APRENDIZAS costureras, se necesitan, que sepan coser a máquina, pagando bien, Reconquista 662. v11

AUXILIAR DE ESCRITORIO, PRACTIco en cuentas corrientes. Dirigir ofertas indicando referencias y pretensiones a casilla correo 362.

AFICIONADOS AL CINEMATOGRAFO que quieran actuar en película, se les prepara y se les da trabajo, ganando buen sueldo, presentarse hoy de 10 a 6; B. Mitre 1830, altos.

BORDADORA a mano, buena oficiala en seda y perlas, necesito, Sta. Fe 844. v11

BORDADORA buena se necesita, Boedo 964. v11

BORDADORAS en blanco y en mostacilla se precisan, Cerrito 861. v11

BUEN OFICIAL empapelador se precisa, buen sueldo, Rincón 557.

BUENAS oficialas sastre de señora, se precisan, Viamonte 665.

BUENAS preparadoras preciso, Esmeralda 571.

BORDADORAS a mano, se precisan, Cangallo 845 izquierda.

BORDADOR o bordadora a máquina Cornely se necesita, Santa Fe 844. v11

BUENA medio oficiala modista, necesito, Río Bamba 1166. v11

BUENA preparadora de sombreros, se necesita, Santa Fe 2132.

BUENAS oficialas modistas se necesitan; Bmé. Mitre 2513.

BORDADORAS y encajeras preciso, Basavilbaso esq. P. de Julio. v12

BRONCEROS oficiales preciso varios, Sarmiento 1561. v11

BORDADORAS en seda y perlas para el taller se precisan, Maipú 938. v10

BUENAS MOLDEADORAS en muñecas de cartón, se precisan, Rioja 1260. v10

BORDADORAS a mano para vestidos se precisan, Alsina 1585. v10

BUENOS oficiales relojeros se necesitan en la casa de Zopegni, Corrientes número 1627. v11

BORDADORAS en oro y en monogramas de camisas necesito buenas oficialas, buen sueldo, Venezuela 908. v12

BUENAS y medio preparadoras de sombreros de señora, preciso, Córdoba número 3547. v11

CARPINTERO bueno necesito, Adrogué, Instituto Americano.

CAMISERAS armadoras, preciso, pago bien, doy afuera, 24 de Noviembre 29.

CARTONEROS muchachos a la mesa, cosedores y encoladores, prec., Jujuy 125. v12

COLOCADOR PARA gomas de coche se necesita; Pueyrredón 967.

COLCHONERO peón, preciso, Lavalle 2211.

CORTADORES de calzado medio oficiales se precisan, Alsina 1545.

COLCHONERO necesito, Entre Ríos 1282.

CORTADOR DE CALZADO MEDIO OFIcial necesito, Pozos 1143.

COSTURERAS DE CUELLOS SE PRECIsan, Patricios 1330.

CORSETERAS preciso, Sarmiento 1709.

COLCHONERO oficial competente se necesita, Acevedo 2231. v11

COLCHONERO preciso por mes, Rivadavia 4319.

CORTADOR, medio oficial, necesito, Bogotá 3002.

CORTADOR de calzado necesito, San Juan 2883.

CUELLOS y puños, oficialas maquinistas preciso; México 3156.

CORREDOR de calzado, necesito, Caseros 3555.

CARPINTERO medio oficial, preciso, sin herramientas, Almagro 1252.

CORREDORES de lámparas eléctricas se necesitan, Cerrito 393, piso 1o.

CORTADOR aprendiz adelantado de calzado, fino, preciso, Rioja 512.

COSTURERA AYUDANTA para sastrería, preciso, Lavalle 573.

CINCELADOR competente, se precisa, Chile 1626.

CARPINTERO medio oficial, se necesita, Acevedo 1064. v11

COSTURERAS baberistas se precisan; Salta 569.

CADETE práctico en tienda se necesita, Suipacha 243.

OFICIOS DIVERSOS PEDIDOS

CARPINTERO y lustrador, preciso, Santa Fe 1419.

CORREDOR para colocar carbón y leña a familias, preciso, Palpa 2837, Colegiales

CHICO de 15 a 16 años, preciso; Constitución 3302, para almacén.

CADETE para negocio se precisa recomendado; Esmeralda 415.

CARPINTERO se necesita, calle Soler 3894.

COSTURERAS se necesitan varias, sastrería Libertad 1066

COSTURERA por día, se precisa, Venezuela 931.

COLCHONERO formal, necesito, trabajo seguido; Lima 965.

CIGARREROS se precisan para molde; Maza 1926.

COSTURERA para tapicería y lonería, se precisa, Rivadavia 1915 v10

CORSETERA aprendiza, se necesita, B. Mitre 325. v10

CARTONERAS oficialas y medio oficialas, se precisan, San Juan 2672 v10

CARTONERAS oficialas y medio oficialas preciso, Andes 447 v10

CARPINTERO para autos necesito, Anchorena 1708. v10

CUELLERAS con muestra se necesitan; Sarmiento 516. v11

CORBATERA se precisa, con muestra, Piedras 844. v10

CHALEQUERAS para confección fina, se precisan, B. Mitre 825 v10

COSTURERAS para trajes de niños, fino, se precisan, B. Mitre 828. v10

CAPATAZ de tambos, recomendado, sin familia, se necesita, de 8 a 9 a. m., Callao 1554. v10

CARNICERO español, práctico en la fabricación de [illegible] se necesita urgente, Alsina [illegible] v10

CORREDORES necesito para almacén, por carta a P. M., [illegible] 18, Caballito.

CORREDORES de perfumería se [illegible] liquida varios tipos de [illegible] cualquier precio, Asamblea [illegible]

CORREDORES DE ALMACENES CON clientela, [illegible] Colonia, Bustamante 26[illegible]

COSTURERAS con [illegible] se precisa para [illegible] Pedernera 346.

CORREDORES y viajantes, con referencias artículos de [illegible] novedades, Guardia Vieja 4426, de 2 a 3.

CARTONEROS medio oficiales y encoladores, se necesitan, se paga buen sueldo. Humberto I 557 v11

CORREDORES y repartidores con clientela de almacenes [illegible] para varios artículos [illegible] Belgrano 3148

CORREDOR bien relacionado [illegible] para liquidar [illegible] partida de [illegible] necesito [illegible] con referencias [illegible]

CORREDOR [illegible] más relaciones [illegible] casas importadoras [illegible] Lavalle 27 v10

COSTURERAS prácticas para [illegible] Cochabamba 1504 [illegible]

DEPENDIENTE de fonda se necesita, Sáenz 951 v10

DEPENDIENTES de almacén se necesitan dos, con buenas recomendaciones y prácticos, Paseo de Julio 490 v10

DEPENDIENTE de almacén práctico con recomendaciones, preciso, Lavalle [illegible] 1099 v10

DEPENDIENTE DE ALMACÉN práctico necesito, Colón 400 esq. España, Avellaneda. v11

DEPENDIENTE práctico [illegible] recomendaciones, se precisa para almacén, Güemes 4800 v11

DEPENDIENTE formal práctico [illegible] con buenos informes se necesita, Santa Fe 4102

DEPENDIENTE muy práctico [illegible] recomendado se necesita [illegible] 799.

DEPENDIENTE práctico en escribanía se necesita, sueldo de 70 a 100 $ por carta [illegible] Alberto, Maipú 459

DEPENDIENTE PRÁCTICO DE ALMACÉN, con buenos informes se precisa, J. M. Moreno 293, Caballito

DEPENDIENTE práctico [illegible] campaña se necesita [illegible] argentino [illegible]

EBANISTA se precisa [illegible]

ESTUCHERO para madera de bazar se [illegible]

EMPLEADO PRÁCTICO PARA ZAPATERÍA se precisa [illegible]

EBANISTA preciso [illegible]

ENFERMERA [illegible] gratuitas [illegible] Serrano 1883 v10

FUNDIDOR en bronce necesito [illegible] Montevideo [illegible]

FUNDIDOR medio oficial y aprendiz adelantado se necesitan [illegible]

FUNDIDORES oficial y medio oficial en bronce, Dorrego 1170 v12

FESTONEADORA A MÁQUINA Singer dos agujas buen sueldo trabajo todo el año necesito, Alm. Brown 852 Boca

FESTONEADORAS prácticas para máquina Singer se precisan, $ 4.60, Olavarría 919 v13

FUNDIDOR EN bronce y medio oficial adelantado, Catamarca 1636, al fondo. v13

FOTÓGRAFOS IMPRESOR bromurista, que sepa retocar negativos Se precisa, Venezuela 1361 v10

GALPONERO recomendado se necesita de 8 a 9 a. m. Callao 1554 v10

HOJALATERO PRÁCTICO EN RADIADORES y faros, necesito, Perú 1484 v1

HOJALATEROS medio oficiales se necesitan Carlos Calvo 3682 v10

HOJALATERO preciso competente, Sáenz Peña 137.

HOJALATERO plomero, [illegible] gas [illegible] 45 $ casa comida y ropa Ruiz Díaz [illegible]

HERRADOR oficial necesito Olleros [illegible]

HORNEROS medio oficiales para hacer [illegible] preciso Zavaleta [illegible]

HERRADOR peón preciso Cevallos 1808

HOJALATERO medio oficial necesito [illegible]

JARDINERO quintero práctico [illegible]

LUSTRADORES [illegible] se precisan [illegible] Billinghurst [illegible]

LIMADOR [illegible] se necesita [illegible] 3814 v12

LUSTRADOR de piano y medio oficial, Montevideo 244.

LICITACIÓN URGENTE, NECESITAMOS persona práctica atender club, billares, instalaciones completas 80 socios, informes, Avellaneda 3535 v11

LAVACOPAS práctico para lechería, trabajo nocturno necesito, Santa Fe 4974.

LAVACOPAS práctico preciso, 25 de Mayo 392, chocolatería.

LUSTRADOR de muebles, competente, se necesita, Tucumán 2541.

MEDIO oficialas modistas, se precisan, Maison Morana, Tucumán 663. v10

MEDIO oficiala modista y aprendiza se necesitan; Bmé. Mitre 1654, Dto D v10

MEDIO oficiala y aprendiza modistas de vestidos necesito; Azcuénaga 1064 v10

MUCHACHO español recién venido, necesito para lavacopas, 25 Mayo 766. v10

MEDIO oficialas sastres de señora, se necesitan, Cerrito 1042. v10

MEDIO OFICIAL SASTRE, se necesita, calle M. Rodríguez 732. v11

MUCHACHO para almacén necesito, Fray [illegible] 1001. v10

MEDIO OFICIAL GASISTA Y ELECTRICISTA, se necesita, Cabildo 1936 v11

MEDIO oficial sastre de medida y confección, se necesita, Olavarría 840 v11

MUCHACHO, se precisa, almacén, Federico Lacroze 3606. v10

MUCHACHO práctico para almacén, se necesita, sueldo 45 $; Viamonte 2300 v10

MECÁNICO soldador a autógeno, competente, preciso, Sarmiento 4271. v10

MECÁNICO tornero para tejeduría se necesita; calle Gallo 1911. v10

MEDIO oficial mueblero necesito, Jorge Newbery 3732.

MUCHACHO DE 16 años SE NECESITA para lavar copas, Suárez 275.

MOZO DE ROTISERÍA SE PRECISA Alm. Brown 1239, Boca.

MUCHACHO de 14 a 16 años se necesita para almacén, Lacarra 93. v11

MODISTAS se necesitan oficialas, medio oficialas y aprendizas, Charcas 1306

MUCHACHO se necesita para lechería, Rivadavia 5340. v11

MEDIAS para tejer a mano, doy a domicilio, Gaona 24.

MUCHACHO para zapatería necesito, Díaz Vélez 4431

MECÁNICO bien práctico en [illegible] se precisa, Avellaneda 154 [illegible]

MUCHACHO para peón de lonería preciso, Perú 390.

MUCHACHO para almacén se precisa, Corrientes 1901.

MUCHACHO para carpintería se necesita, Díaz Vélez 39[illegible]

MEDIO oficial ajustador mecánico se precisa, Rincón 1321.

MEDIO oficiala modista, se precisa, [illegible] 2306.

MUCHACHA para coser a mano confección de señora, Paraguay 1318 v12

MUCHACHO para almacén, se precisa, Gral Domínguez 801, Avellaneda

MUCHACHO práctico para fonda y lavaplatos, preciso, E. Unidos 30 v12

MUCHACHO para lavacopas se precisa Bernardo de Irigoyen 766

MUCHACHO lavacopas para lechería se precisa, sueldo 25 $, Viamonte 615

MUCHACHO caramelero se necesita 30 y [illegible] usuales, Sadi Carnot 793 [illegible]

MUCHACHO para limpieza negocio, sueldo 30 $ necesita, Santa Fe 2083

MUCHACHO para despensa [illegible] años se necesita, Bolívar [illegible]

MUCHACHO práctico en [illegible] se necesita, Libertad 123.

M[illegible] para envolver [illegible] se necesitan, Rivera 1026

MUCHACHO de 14 a [illegible] años [illegible] fábrica bolsas de papel [illegible]

MUCHACHO para salón de [illegible] se precisa, Lima 214.

MUCHACHO práctico, para almacén se necesita, C. Calvo 2601

MINERVISTA ponepliegos, se necesita, Cangallo 687.

MECÁNICO que entienda algo de tornería se necesita, Estados Unidos 1366

MUCHACHO fuerte, de 18 años para depósito, se precisa, Florida 5[illegible]1

MEDIO oficial sastre se necesita [illegible] Larrea 381. v11

MINERVISTA 1/2 oficial y ponepliegos se necesita, Tucumán [illegible]

MUCHACHO lustrador y [illegible] preciso, Belgrano 979.

MINERVISTA 1/2 oficial, se precisa, San Martín 86.

MUCHACHO, almacén y restaurant, algo práctico, con certificado, [illegible] 641

MEDIO oficial facturero se precisa, Cerrito 153

MODISTAS se precisan, Cangallo 840, [illegible]

MEDIO oficiala modista adelantada y aprendiza preciso, México 3228

MENSAJERO presentado por sus padres, se necesita, Tucumán 976.

MECÁNICO ajustador, preciso, práctico, en automóviles, Pavón 2446 v12

MUCHACHO se precisa para limpieza almacén, Caseros 2280

MUCHACHO se precisa, con recomendaciones, [illegible] E. Unidos 2099 v12

MUCHACHO de 13 a 14 años para negocio, se precisa, Montes de Oca 890

MUCHACHITO para limpieza de restaurant, con cama, preciso, Moreno 1017

MEDIO oficial sastre de fino, se necesita, Sarandí 1376, dep 2.

MEDIO oficial peluquero preciso efectivo, Moreno 1744

MINERVISTA aprendiz adelantado se precisa, B. Mitre 993

MOCITO para mostrador se precisa, Lima [illegible] hotel.

MEDIO OFICIAL [illegible] señoritas se necesitan, Córdoba [illegible]

MUCHACHO para limpieza que sepa [illegible] de zapatería, [illegible] Sarmiento 1893

MUCHACHO de 13 a 14 años para hacer mandados [illegible] v11

MUCHACHO [illegible] años, para almacén, [illegible] v11

MUCHACHO aprendiz zapatero preciso [illegible] Sarandí 168

MUCHACHO algo práctico en almacén se precisa, Humb[illegible]

MUCHACHO para [illegible] Chile 1700 v12

MEDIO oficial sastre necesito 15 de Noviembre 1161 v11

MUCHACHO práctico en almacén [illegible] precisa, Constitución [illegible]

MEDIO OFICIALAS DE VESTIDOS se precisan, Carlos Pellegrini 1164

MEDIO oficial carpintero se necesita, calle Luna 378 v12

MEDIO oficial tornero se precisa, Loria 149

MUCHACHO se precisa de 12 a 14 años, Viamonte 1337 [illegible]

MUCHACHO de 14 a 16 años, para mandados, se precisa Lavalle 887.

MUEBLERO medio oficial y aprendiz preciso, [illegible] 55

MEDIO oficiala minervista precisamos, 469 Salta

MUCHACHO para aprendiz y mandados bordados a máquina, preciso, Paraná 266 v11

MUCHACHO para ayudar mostrador sabiendo leer escribir preciso, Viamonte 659

MUCHACHO para mandados, que sepa escribir a máquina sueldo 40 $, [illegible] B. Mitre 2006

MUCHACHO para escritorio y limpieza, se necesita [illegible] 566 de 9 a 10, sueldo 20 $

MUCHACHOS prácticos para litografía, [illegible] Avenida de Mayo 1658

MUCHACHO [illegible] 15 años para acompañar corredor preciso Agüero 2963, mañana 8 a 10 únicamente [illegible]

MUCHACHO práctico para mandados y demás trabajos de zapatería, se necesita, Rivadavia 2660

MUCHACHO de 16 años para trabajo liviano [illegible] fábrica

MUCHACHO de 14 a 16 años, limpieza, [illegible] presentarse desde [illegible] Corrientes 2137

MUCHACHOS de 13 a 14 años necesito [illegible] v10

MUCHACHO preciso, zapatería recomendado, [illegible] esquina [illegible] San Martín v10

MARCADOR a mano de ropa [illegible] correo 1166 v10

MUCHACHO de 14 a 16 años que haya cursado 5.º o 6.º grados sin pretensiones, se necesita para escritorio, tratar de 9 a 10 a. m., Reconquista 268

MUCHACHO para aprender oficio, se precisa, Jujuy 1265. v11

MUCHACHO de 16 años, activo y que sepa andar en bicicleta, para conducir mercaderías, presentarse con certificados a Fitz Roy 1658, por la tarde. v12

MUCHACHO de 14 años que conozca bien las calles, para repartos, se precisa, Florida 239, escr. 11. Es inútil presentarse si no tiene garantías y viene con el padre, de 9 a 10 a. m.

NECESITO UN CORREDOR competente para hotel, Victoria 1110 v11

NECESITO 2 1/2 oficiales y un aprendiz bronceros, Córdoba 852 dep. A v12

NECESITO ordenador, [illegible] Mayo [illegible]

NECESITO muchacho para ferretería, Rivadavia 3946.

NECESITASE viajante a comisión para las provincias de Entre Ríos y Corrientes, en casa importadora de vinos y licores, se exigen buenas referencias, por carta E. S., Venezuela 1561. v10

OFICIAL medio sastre, se necesita, pago [illegible] día, Mansilla [illegible]

OFICIAL [illegible] medio sastre [illegible] aprendiz se precisan, Rioja 2082

OFICIALA modista se precisa, [illegible] 1246.

OFICIAL sastre y medio se precisa [illegible] Montes de Oca 718

OFICIAL medio oficial peluquero se necesita, sueldo 45 $, Garay 3337. v10

OFICIALA y aprendiza para sastre se necesitan, Sarmiento 3452. v10

OFICIAL sastre y medio, trabajo permanente, preciso, Gazcón 676. v10

OFICIAL medio peluquero preciso, Corrientes 3887.

OFICIALA sastre, se necesita, pago bien, Jufré 569, depto. 2. v10

OFICIALAS Y MEDIO OFICIALAS [illegible] se necesitan, Arenales 1272

OFICIALES sastres para medida, con muestra, Rivadavia 7044

OFICIALES sastres pompier, Rivadavia 7044

OFICIAL SASTRE para [illegible] Del Crucero 1217, Boca

OFICIAL — MEDIO OFICIAL [illegible] necesito por mes, Suárez [illegible]

OFICIAL mueblero se precisa, Díaz Vélez 4376.

OFICIAL medio peluquero por mes, se necesita, Independencia 4357

OFICIALES muebleros y lustradores por día y por pieza, Humberto 722.

OFICIAL peluquero, media plaza se necesita, Esmeralda 570 v11

OFICIALAS competentes necesita [illegible] de vestidos, Suipacha [illegible]

OFICIAL peluquero sueldo seco [illegible] bien, preciso, Cabildo 2135

OFICIAL medio peluquero [illegible] 1744, trabajo de 8 [illegible]

OFICIAL peluquero o medio [illegible] competente por mes, Arguibel [illegible]

OFICIAL ebanista se necesita, Doblas [illegible]

OFICIAL colchonero, trabajo [illegible]

OFICIAL medio sastre adelantado necesita, Monroe 1719, Belgrano

OFICIAL buen peluquero se necesita [illegible] mes, sueldo seco, Rojas 30

OFICIAL peluquero por mes [illegible] se necesita, Álvarez Thomas [illegible]

OFICIAL PELUQUERO para [illegible] seco, Álvarez Thomas [illegible]

OFICIAL sastre competente [illegible] se precisa, B. de Irigoyen [illegible]

OFICIAL sastre con muestra [illegible] se precisa, B. de Irigoyen [illegible]

OFICIAL medio sastre, preciso [illegible] 362, altos.

OFICIAL sastre, se precisa, [illegible] 364, 1er. piso v11

OFICIAL y medio sastre, se necesita, Rincón 127.

OFICIAL pintor preciso, Díaz Vélez [illegible]

OFICIAL lustrador competente se precisa [illegible] Díaz Vélez 39[illegible]

OFICIAL montador, práctico en camas de bronce, se precisa, Sarmiento [illegible] v11

OFICIAL MEDIO oficial peluquero o aprendiz se precisa por mes, Alsina 2573

OFICIALES peluqueros precisa [illegible] de 2 a 5 p. m.

OFICIAL peluquero medio se precisa por mes, [illegible] 175.

OFICIALAS botoneras se necesitan, Santa Fe 874 v11

OFICIAL medio y aprendiz sastre [illegible] necesito, Sarandí [illegible]

OFICIAL peluquero, para sábado, necesito, Bermejo 622.

OFICIAL mueblero, se necesita, calle Rivera 1375.

OFICIAL medio sastre se necesita, calle Córdoba 685, sastrería

OFICIAL y medio sastre se precisan, pago de 4 a 3 $ diarios, Victoria [illegible]

OFICIAL carpintero y lustrador se precisa, Paseo Colón 367.

OFICIAL planchador competente para tintorería, se necesita, Bolívar 181

OFICIAL y pompier sastre necesito, Vicente López 1715, sastrería

OFICIAL o medio peluquero preciso para sábado, pago bien, Álvarez [illegible]

OFICIAL peluquero joven, [illegible] se necesita, B. de Irigoyen [illegible]

OFICIAL medio sastre y aprendiz de fino preciso, Lima 686, [illegible] piso

OFICIALA modista, se necesita [illegible] 771, dep. 1, 2o. piso

OJO, oficial peluquero, se necesita por mes, Entre Ríos 850

OFICIAL 1/2 peluquero por mes se precisa, B. Mitre 1600

OFICIAL medio sastre y aprendiz se necesitan, Castro Barros 984

OFICIALES peluqueros [illegible] por mes, sueldo seco, Maipú 96

OFICIAL medio sastre se necesita, se paga bien, Lavalle [illegible]

OFICIAL MEDIO sastre y pantalonera necesito, [illegible] Chacabuco 141

OFICIAL sastre [illegible] necesito, Guardia Vieja [illegible]

OFICIAL medio sastre [illegible] adelantado, preciso, Alsina [illegible]

OFICIAL o buen medio sastre de fino, necesito Catamarca [illegible] v11

OFICIAL [illegible] se precisa para trabajar [illegible] Irigoyen 663

OFICIAL medio oficial y aprendiz adelantado se necesitan [illegible] Domínguez 632, Piñeiro, Avellaneda v10

OFICIAL peluquero se precisa efectivo, a buen precio, Lima 252

OJO. preciso oficial peluquero, sueldo 55 pesos y comida, Blandengues 1964, Belgrano.

OJO. SE NECESITAN dos medio oficiales barberos para pueblo, [illegible] Paraguay 5261, sueldo 35 $, casa y comida

OFICIAL PELUQUERO competente, necesito por mes, buen sueldo, Cabildo 613.

OFICIAL peluquero y un medio bueno preciso, con comida, [illegible] Provincias Unidas 5713, Nueva Mataderos.

OFICIAL sastre [illegible] enseña a cortar, puede [illegible] B. de Irigoyen [illegible]

OFICIALES sastres, para [illegible] y sobretodos, necesita [illegible] Humberto I 1739, prec. [illegible] aumentados v13

OFICIAL carpintero práctico en muebles e instalaciones precisa, Díaz Vélez 3971.

OFICIAL peluquero competente [illegible] 50 $, con comida [illegible] Constitución 1393.

OFICIAL peluquero competente necesito, escribir con referencias [illegible] Ahumada 150, San [illegible] v14

OFICIALES lustradores [illegible] se necesitan [illegible] 350, Villa Urquiza. v11

OFICIALES sastres fino [illegible] muestras y pompier, de 9 a [illegible]

OFICIAL zapatero de [illegible] oficial cortador necesita [illegible] Funes 1875

OFICIAL SASTRE necesito [illegible] Córdoba 1137.

OFICIAL medio peluquero [illegible] uno por mes y otro [illegible] 1439. v11

OFICIAL SASTRE y oficiala [illegible] muy fino y con muestra [illegible] 253.

OFICIAL medio sastre o aprendiz adelantado, se necesita, [illegible] Pellegrini 1130.

OFICIAL SASTRE [illegible] trabajo fino, pago [illegible] muestra, Corrientes [illegible] v11

PESPUNTERAS medio [illegible] se precisan, Rivadavia [illegible]

PLANCHADORA lavandera [illegible] necesita, Rivadavia

PLANCHADORA [illegible] 566.

PEONES para jardín se [illegible] Martínez [illegible]

PEON HERRERO necesito, [illegible] 691. v11

PLANCHADORA oficiala se precisa [illegible] 1039.

PLANCHADORA necesito [illegible] Marmol 959.

PLANCHADORAS buenas se precisan, tintorería Braford, [illegible] v12

PEON de 20 a 25 años [illegible]

PREPARADORAS de [illegible] C. Pellegrini [illegible]

PRECISO talabartero [illegible]

PLANCHADORA [illegible] Piedras 482

PEONES enceradores [illegible] Sáenz Peña [illegible]

PEON JOVEN para [illegible] se precisa, Corrientes [illegible]

PLANCHADORA oficiala y aprendiza adelantada, se precisa [illegible]

PLANCHADORA oficiala [illegible] camisas, necesito, San Martín [illegible]

PLANCHADORES para tintorería, se precisan [illegible]

PLANCHADORA oficiala [illegible] días por semana [illegible]

PINTOR empapelador competente, se necesita, Moreno 712

PREPARADORAS, se precisa de sombreros [illegible] aprendizas, Carlos Pellegrini 616

PIONETTO busco para [illegible] garantía, M. Donet [illegible]

PLANCHADORA buena oficiala se necesita, Larrea 809

PANTALONERAS de [illegible] se necesita, se paga bien [illegible] Rioja 2089 v11

PLANCHADORA para [illegible] 833

PONEPLIEGOS para [illegible] grande se necesita, imprenta [illegible]

PULIDORES oficiales se necesitan, Rioja 789 v11

PINTOR medio oficial se necesita Rioja 789

PEON, se precisa, pago 20 $ casa y comida, B. Mitre [illegible]

POSTICERA se precisa trabajo todo el año, Decroux, Santa Fe 1018

PRECISO un peón para [illegible] tratar Ecuador 866.

PLANCHADORA buena para tintorería, necesito, Santa Fe [illegible] v11

PEON para carga, descarga y limpieza de taller, se necesita, B. Mitre 2170.

PEON para fraguar herraduras, $ 4.50 por día, preciso, Salta 1492

PLANCHADORA medio oficiala y aprendiza necesito Victoria 1215

PEON joven se necesita para taller de [illegible] 1820

PREPARADORAS [illegible] medio of. de sombreros, Suipacha 714 v11

PREPARADORA [illegible] medio, oficialas se necesita, sueldo, Cangallo 1217

PONEPLIEGOS competente se precisa, B. Mitre [illegible] a 10 a m.

PEONES se necesitan para movimientos [illegible] Barracas

PEON para ferretería, inútil presentarse sin buenas recom., Independencia 1400 v11

PLANCHADORA competente se necesita, Río Bamba 625

PEON interno, muy bien recomendado para casa de comercio se necesita en la México 868.

PEON para casa de comercio se necesita, Cevallos 1123, inútil sin buenas referencias

PEON para pastelería, se precisa para trabajar a la fábrica y mandados [illegible] 1023 v11

PRECISO ajustador mecánico competente en autos, y medio oficial electricista, Moreno 1431.

PREPARADOR práctico de confecciones para hombres, se necesita, Corrientes 2455. v11

PLANCHADORAS buenas oficialas, necesito inútil no siendo buenas, Talcahuano 545.

PLANCHADORAS de camisas buenas [illegible] competentes preciso, Jornal [illegible] 2274

QUINTERO solo, necesito, Pueyrredón 694

RAYADOR para máquina de madera se necesita, Piedras 417.

RETOCADOR de negativos, se necesita [illegible] Boedo 917.

RELOJERO oficial competente precisa joyería Belgrano 3080 Presentarse de [illegible] o después de las 7.

SE NECESITA muchacho para lavar copas con referencias, Belgrano 235

SEÑORA para repasar ropa se necesita, calle Berutti 3272.

SE NECESITA buena zurcidora y tejedora, Libertad 1036.

SE PRECISA muchacho ponepliegos aprendiz, 15 $ mensuales, Viamonte 658

SE PRECISA buena preparadora y medio preparadora sombreros, Arenales 1725 v11

SE PRECISAN peones prácticos para encerar y lustrar pisos, Belgrano 1708

SE PRECISAN buenas oficialas para vestidos de señora, Suipacha 8[illegible]8

SE NECESITA oficial planchador de [illegible] Rivadavia 570.

SE NECESITA medio oficial y aprendiz adelantado, sastres, Entre Ríos 1048

SEÑORA que sepa algo modista [illegible] se precisa, Esmeralda 227

SE PRECISA oficial colchonero, calle [illegible]

SE NECESITAN aprendizas adelantadas, Independencia 3919. v11

SE NECESITA un carpintero, México [illegible]

SE NECESITA aprendiza para modista de vestidos, Paraguay 878

SE PRECISAN medio oficialas y una aprendiza modista, Viamonte 1485

SE NECESITA muchacho para lavar copas, Chacabuco 150.

SE NECESITAN señoritas que sepan ser tejedoras de [illegible] Warnes 543 v12

SE NECESITA muchacho 15 años para lustrador de botas, Tucumán 1054

SE PRECISA un aprendiz dorador [illegible] medio oficial pulidor, Cangallo 1479

SE PRECISA ayudante pastelero, calle San Juan 2253

SE NECESITA muchacho práctico para almacén, Corrientes 1902.

SE PRECISAN aprendizas para [illegible] plata, B. Mitre 1047

SEÑORITAS para vender [illegible] de joyería, [illegible] Av. de Mayo 25

SE NECESITAN preparadoras [illegible] 2o piso

SE NECESITA aprendiz adelantado sastre, Montes de Oca 663

SE NECESITA zurcidora y [illegible] en ropa, pago bien, Viamonte 719

SE NECESITA un joven de 18 a 20 años, para librería, Moreno 1567

SE NECESITA muchacho [illegible] de bronce para automóviles, [illegible] 2417

SASTRE medio oficial de [illegible] se paga bien, Suipacha 441.

SASTRE oficiala de señora se precisa, Cerrito 1118.

SE NECESITA preparador de confecciones, Corrientes 2455 v11

SE NECESITA muchacho para mandados, Mendoza 2381, Belgrano, sastrería.

SE NECESITA cadete vendedor y aprendiza de sombreros, Cabildo 1776. v11

SE NECESITA oficiala corsetera y aprendiza, Cabildo 1776 v11

SILLETERO competente se precisa, Almagro 236.

SE NECESITA zapatero de uruguayas [illegible] 270 v11

SE NECESITA aprendiza de vestidos con sueldo, Tucumán 1772 v10

SE PRECISAN sastres y costureras para tintorería, Belgrano 2978 v10

SE PRECISAN muchachas para envolver bizcochos, Corrientes 4346 v10

SIRTA, para hacer mangas de señoras, preciso, Lavalle 1472. v10

SASTRE preciso oficial y medio oficial, casa Frégoli, Salta 109. v10

SE PRECISA muchacho competente, para almacén, Progreso 1501. v10

SE NECESITA tapista práctico en todas máquinas del ramo Rojas 1658 v10

SE NECESITAN oficiales loneros, Bolívar 280. v11

SE NECESITA medio oficial empapelador, que sepa pintar, Suipacha 553 v10

SE NECESITAN MEDIO OFICIALAS polleristas adelantadas, Arenales [illegible] v10

SE PRECISA aprendiza de sombreros, C. Pellegrini 1255 v10

SE NECESITA UNA PELETERA, Maison Pauline, Guido 1871 v10

SE NECESITAN buenas oficialas modistas de vestidos, Mais Pauline, Guido 1871 v13

SE PRECISAN MUCHACHOS DE 15 años para fábrica de bizcochos, Corrientes 4346 v10

SOPLADOR de vidrio, a soplete, oficial y medio oficial se necesitan, Cevallos 1496. v12

SE NECESITAN buenas ofic. armador y media modista de vestidos, Rodríguez Peña 1212. v10

SE NECESITA oficial sastre y limpiador que sepa planchar tintorería, B. Mitre [illegible]

SE NECESITA empleado de escritorio de [illegible] 18 años con recomendaciones, [illegible] 660

SE NECESITA un sastre práctico para dar vuelta trajes [illegible] composturas, Tintorería Londinense, [illegible] 640

SE NECESITAN buenas oficialas y medio oficialas modistas, presentarse casa Bertha, Corrientes [illegible] dep. 6 v11

SRA. formal que sepa redactar y escribir cartas se precisa para sociedad de [illegible] Sarmiento [illegible]

SE NECESITAN señoritas de buena presencia, para figurantas [illegible] $ por mes, dirigirse Victoria [illegible] a 1 a m.

SE PRECISA muchacho con bicicleta, para casa de [illegible] $ al mes, Libertad 121a.

SE NECESITA empleado para escritorio que sepa llevar contabilidad, con buenas referencias, dirigirse únicamente por carta, letra R., B. de Irigoyen 394

SE NECESITAN VENDEDORES ambulantes prácticos [illegible] para artículos de confitería [illegible] Rivadavia 866

SEÑORITAS O SEÑORAS JÓVENES independientes [illegible] dramáticas necesito, Enseñar y facilitamos gratis [illegible] informes G. A. [illegible]

SE NECESITA señorita vendedora, muy práctica [illegible] para la venta del mostrador, dirigirse por carta a casilla Correo [illegible]

SE NECESITA un oficial platero, competente, [illegible] dirigirse al Sr. Alberto [illegible] S v10

SE PRECISA VIAJANTE PARA MONTEVIDEO a sueldo y comisión para artículos de ferretería y pinturería. Debe ser persona bien relacionada en esa plaza. Dirigirse por carta a [illegible] B. Mitre 760, B. Aires v12

SE NECESITA [illegible] que sean prácticos en [illegible] de joyería [illegible] v11

SEÑORITAS QUE [illegible] PARA prestar ayuda [illegible] Wilson [illegible] de 1 a 3.

SE NECESITA [illegible] A. Thomps[illegible] edad [illegible] demás aptitudes [illegible]

TORNERO [illegible] v10

TORNERO necesito [illegible] v10

TIPÓGRAFO se [illegible]

TORNERO y medio [illegible] muy competente [illegible]

TORNEROS sobre [illegible] se necesitan, Soler 3894

TAPICERO medio oficial y aprendiz se necesita, Corrientes [illegible]

TAPICERO para [illegible] Solís 1589.

TAMBORERO QUE TENGA TAMBO [illegible] necesita, C. Calvo 2770.

TIPÓGRAFO medio oficial se necesita, Alsina 1243.

TIPÓGRAFO minervista medio oficial, se necesita, Belgrano 751.

TIPÓGRAFO para trabajos comerciales se precisa, C. Pellegrini 1136

TIPÓGRAFO oficial y minervista [illegible] Castro Barros 83

TIPÓGRAFO medio oficial práctico para programas de biógrafo, y ponepliegos se precisan, Belgrano 3491.

T[illegible] repujador que disponga de [illegible] horas diarias necesito [illegible]

TIPÓGRAFO necesito, una persona competente en trabajos de biógrafo para hacerse cargo de imprenta, se exigen buenas referencias, Ramón L. Falcón [illegible]

V[illegible]ADORAS a mano, se precisan [illegible] de París, Corrientes 1206

VIDRIERO práctico para [illegible]

ZAPATERO [illegible] Rivadavia 4539

ZAPATEROS armadores [illegible] Tucumán [illegible]

ZAPATERO, se da casa [illegible] preciso [illegible]

ZAPATEROS [illegible] Urquiza 1380

ZAPATERO para armado y costuras, se [illegible] San Juan 1882

ZAPATERO para composturas se precisa, Montevideo 705

ZAPATEROS preciso [illegible] Belgrano [illegible]

ZAPATERO [illegible] de suelas [illegible] se precisa Independencia 2930

ZAPATEROS sueleros se necesitan, Jujuy 425

ZAPATEROS armadores a mano de calzado [illegible] preciso, Alsina 1545

ZAPATEROS 5 armadores, 2 sueleros [illegible] preciso, Sáenz Peña 465

ZAPATEROS oficiales de señora, clavado preciso, pago [illegible] Directorio 585

ZAPATERO para composturas se necesita [illegible]

ZAPATERO de señora, clavado se paga bien, precísase, Independencia 4378

ZAPATERO oficial para composturas se necesita, Montevideo 116.

ZAPATEROS dos [illegible] se necesitan [illegible] Rivadavia 2631

ZAPATERO oficial o medio oficial para composturas o nuevo, Rodríguez Peña [illegible]

ZAPATERO se ofrece para aprender en [illegible] máquina del ramo, sin pretensiones, [illegible] 372, G. L.

ZAPATERO oficial para hombre [illegible] necesito, pago bien, Juramento [illegible] Belgrano.

ZAPATEROS de hombre varón y niño cosido y clavado, preciso, Zapiola [illegible] Belgrano.

ZAPATEROS sueleros para poner [illegible] se precisan, Rivadavia [illegible]

ZAPATERO competente, todo trabajo de taller preciso 5 $ diarios, Montevideo 1606

ZAPATERO escarpinista muchachos que sepan coser, pago 10 y 15 centavos el par, necesito, Cochabamba 4072 v10

ZAPATEROS OFICIALES DE señora y niña, clavado preciso, Treinta y Tres 786 v10

ZAPATEROS OFICIALES DE señora para rueda, clavado, necesito, E. Unidos 4700. v10

ZAPATEROS, armador suelero y destornillador Luis XV, prec. Gallo 853. v10

ZAPATERO lustrador necesito, pago sueldo, doy a medias o alquilo el salón; Bolívar 440. v11

ZAPATEROS oficiales sueleros y desformadores para señora fino, E. Unidos 1635. v10

ZAPATEROS ESCARPINISTAS para hombre y señora se necesitan, Rivadavia 2458 v10

OFICIOS DIVERSOS OFRECIDOS

APRENDIZ electricista, se ofrece, Entre Ríos 1866, personal o por carta A. S.

AJUSTADOR mecánico se ofrece para estancia, dirigirse, Paso Gómez, Las Flores. v12

AMPLIACIONES RETOCADAS A LÁPIZ, 40x50 y 50x[illegible] a 4 $ trabajo garantido, C. Pellegrini 1136 v13

AJUSTADOR mecánico se ofrece con certificados a satisfacción, Avda. La Plata 2364 v11

ALBAÑIL pintor se ofrece, [illegible] persona competente y seria para cualquier parte de la República, R. A. López, estación Florito, F. C. M. v11

ADMINISTRADOR competente, para estancias, colonias, alfalfares, haciendas, agricultura, cereales, ofrezco sus servicios, sin mayores pretensiones, [illegible] administrador establecimiento "Nueva [illegible]", La Banda, F. C. C. A v12

CADETE para tienda ofrece [illegible] Rivadavia 781, [illegible] Barberis v10

CARNICERO se ofrece repartir o mostrador, Av. Galicia 601, Avellaneda v10

CARPINTERO oficial se ofrece para instalaciones y refac. Andes 178 v10

CARPINTERO práctico en todo trabajo, se ofrece, Castro Barros [illegible] v10

CORTADOR sastre de medida se ofrece, M. L., San José [illegible] v11

CORTADOR sastre para pueblo o capital se ofrece, Humberto [illegible] G. R.

CARPINTERO para [illegible] se ofrece, [illegible] Bermejo 238.

CARPINTERO oficial de obra blanca, se ofrece, Rioja 1014 v11

COSTURERA, se ofrece para pompier, Moreno [illegible] v11

CARPINTERO de obra [illegible] y composturas, se ofrece Saavedra [illegible] v11

CORREDOR muy relacionado con farmacias, etc., se ofrece, sale también de viajante, R. M., Sarandí 661 dep. 10 v11

CORTADOR de camisas, que dispone de medio día [illegible] Cangallo 1068.

CAPATAZ para [illegible] calzado, conoce [illegible] fabricación y moldes, se ofrece J. F. [illegible] v12

CONDUCTOR práctico de carro o chata para reparto [illegible] Pichincha 1763 v10

CARPINTERO [illegible] todo trabajo [illegible] Tacuarí 1146 v10

CORTADOR sastre [illegible] ayudante [illegible] pretensiones, Progreso [illegible]

CARPINTEROS OFICIALES [illegible] ofrecen 2 para [illegible] 918 v10

CORTADOR sastre [illegible] en París [illegible] casa importadora, carta a [illegible] sastre, Pozos 671.

COMO CORREDOR [illegible] se ofrece [illegible] experiencia comercial [illegible] San Martín [illegible] v10

COMO EMPLEADO [illegible] se ofrece, joven preparado [illegible] con buenas referencias [illegible] carta a J. M. Belgrano 141 v10

DEPENDIENTE [illegible] recomendado [illegible] Q.

DEPENDIENTE [illegible] se ofrece, [illegible] 1992.

DEPENDIENTE de almacén se ofrece, Garay 771

DARÉ BUENA GRATIFICACIÓN A quien me proporcione [illegible] de escritorio o cualquier [illegible] Poste Restante Central

ENFERMERO se ofrece, Azcuénaga 1775 v10

EMPLEADO de tienda [illegible] muy buenas referencias ofrezco [illegible] 244

EMPLEADO activo, hombre serio, se ofrece, sin pretensiones, con garantía comercial y personal. Sarmiento 1507. v10

EMPLEADO práctico en escritorio de "Empresa [illegible]" se ofrece, a [illegible] 1141 v10

EX EMPLEADO COMERCIO DESEA [illegible] ocupación, S. S., Cangallo 2083 v12

ESTANCIEROS CARPINTERO práctico en establecimientos y conocedor de [illegible] se ofrece, dirigirse por carta O. B. [illegible] 3422, D. 1 v11

ENCARGADO para estancia se ofrece, hombre serio muy práctico en agricultura y ganadería sabe escribir a máquina, [illegible] Avellaneda v14

EX-EMPLEADO en los Tribunales, para escritorio o casa de comercio, se ofrece, escribe a máquina dirigirse a A. C., Tronador 3128, Coghlan v10

EMPLEADO PARA REMATES, PRÁCTICO en tasaciones de mercaderías, ofrece óptimas referencias A. T., Sarmiento 1136, depto 11 v10

EMPLEADO para casa mayorista se ofrece, Charcas 2159, por carta L. G. v10

ENFERMERA DIPLOMADA CON 3 años de práctica en la maternidad del hospital Rawson, se ofrece, Cochabamba 1127. v10

EN ESCRITORIO U OFICINA, estudiante universitario, busca empleo de cuatro horas diarias, buena caligrafía, bastante inglés y francés, sueldo módico. Escribir [illegible], Belgrano 1933, depto. C.

ESTUDIANTE 5o. año MEDICINA BUSCA empleo relacionado o no con sus estudios. Por carta especificando detalladamente condiciones a "Estudiante", Avda. de Mayo 575.

FOTÓGRAFO operador, retocador, competente se ofrece, Nicolás Peluffo, Pedro Goyena 116 v14

FOTÓGRAFO, IMPRESORA FRANCESA, se ofrece, Florida 271, escr. 14, U. T. [illegible]

GASISTA MAQUINISTA se ofrece para [illegible] desgranadoras, cualquier [illegible] arreglo y manejo de [illegible] tracción, para arar [illegible], Brasil 1602. v10

H[illegible] se ofrece todo trabajo [illegible] comercio, Santa Fe 5018.

HOMBRE joven, italiano, trabajador, [illegible] francés recomendaciones, [illegible] Lavalle 1547

H[illegible] carpintero se ofrece ciudad o [illegible] práctico, carta Iberá 3486

HOMBRE formal, con certificado y garantías se ofrece para sereno o encargado [illegible], Lima 1829. L. L. v10

HOMBRE de edad, español, trabajador, [illegible] un poco jardín, plantas [illegible] informes, se ofrece; [illegible] pieza 30

HOMBRE [illegible] de responsabilidad, [illegible] satisfacción, se ofrece para [illegible] de mercaderías a depósito, [illegible] Reconquista 268.

HOMBRE de confianza se ofrece para [illegible] de muebles a sueldo [illegible] con garantía. Por carta a [illegible] 3372

HOMBRE formal trabajó en bancos, [illegible] se ofrece para sereno, [illegible] M. de Oca [illegible]

HOMBRE [illegible] formal y preparado, se ofrece [illegible] de casa de comercio [illegible] portero en [illegible] del Estero 1935, v11

J[illegible] se ofrece, parques, [illegible] Olavarría 1288. v13

J[illegible] de café y [illegible] v11

JOVEN se ofrece para comercio, Venezuela [illegible] v11

JOVEN práctico en perfumería y bazar, [illegible] 2195

JOVEN 26 años se ofrece, entiende de [illegible] con certificados, México 337.

J[illegible] con certificados, para negocio o particular, Loyola 591. v10

JOVEN instruido y activo se ofrece para escritorio, [illegible], Mármol 919 v10

JOVEN para [illegible] y conducir coche Ford se ofrece, Corrientes 4173. v10

JOVEN de 17 años, se ofrece trabajar [illegible] tarde. Escribe a máquina, [illegible] v10

JOVEN se ofrece para casa de comercio o ayudante de escritorio con garantía, [illegible] Montevideo 414. v10

J[illegible] desea emplearse ramo ferretería [illegible] cristalería [illegible]; Alm, [illegible] v10

JOVEN de 17 años, auxiliar de escritorio se ofrece, conoce dactilografía, buenos certificados, Canning 3177. v11

JOVEN se ofrece para empleado sin pretensiones, por carta a R. R., Membrillar 8. v11

JARDINERO [illegible] japonés, muy práctico [illegible] honrado, se ofrece, con buenos [illegible] M., Patricios 19. v11

J[illegible] BUENA PRESENCIA ofrécese como [illegible] otras ocupaciones, carta [illegible] Lavalle 2449. v11

JARDINERO arboricultor, horticultor, con excelentes recomendaciones, se ofrece, Cabildo 1873, Belgrano. v11

JOVEN de 16 años, ofrécese, para escritorio o casa de comercio, presentado por sus padres, Pavón 1938. v10

JOVEN se ofrece para empleado, sin pretensiones, por carta R. R., calle Montevideo 83. v10

JOVEN excelentes aptitudes, se ofrece, para escritorio, abogado, escribano o casa mayorista, M. F. L., Paseo 75. v12

JOVEN para escritorio, conoce t. libros, sabiendo escribir a máquina, se ofrece, sin pret., H. R., Tucumán 900, dep. 23, v12

JARDINERO se ofrece 2 o 3 días por semana o cuidar por mes, San Pedrito 436 v12

JOVEN, buena letra ofrécese de 4 en adelante, trabajo liviano, M. F., p. restante, sucursal 52.

JOVEN serio y con garantías se ofrece para cobranza; dirigirse por carta a V. B., Valdenegro 2567, Villa Urquiza. v11

JARDINERO y arboricultor suizo, se ofrece, B. Leman, Las Hermanas, Gutiérrez F. C. S. v12

JOVEN INSTRUIDO, buena letra, referencias de su padre a entera satisfacción se ofrece, Darregueira 2453. v11

JOVEN 15 años, estudiante se ofrece, trabajo escritorio, casa importadora, por la tarde, por carta T. G., Turdera, F. C. Sud v10

JOVEN ITALIANO, 23 años, serio, desea empleo casa introductora o compañía, vapores, como apuntador, cartas J. L. D., La Madrid 825. v11

JOVEN se ofrece para casa de comercio o escritorio, se presenta con sus padres y tiene certificados, tratar Defensa 761. M. G. v10

JOVEN serio, de 23 años, se ofrece, cobrador escritorio o empleado en comercio, con garantía, A. García, Rivera 761. v10

JOVEN argentino de 25 años, se ofrece, con buenos certificados de conducta, [illegible] escritorio o cualquier trabajo, V. Mesa, Jorge Newbery 3360 v10

JOVEN español, recién venido, buena presencia y conducta, se ofrece para cualquier trabajo, Santa Fe [illegible], piso 3o., depart. K

JOVEN decente, instruido, ex estudiante de medicina, ofrécese para cualq. trabajo o para cuidar enfermo. Escribir a García, Charcas 842.

JOVEN se ofrece para ciudad o campaña, entiende de agricultura y práctica de escritorio, sin pretensiones y con garantías, [illegible] Independencia 984

JOVEN de 27 años, con práctica bancaria, ofrece sus servicios para llevar libros y correspondencia en castellano. Buenos certificados. Esmeralda 757, 2o. v11

JARDINERO quintero muy competente se ofrece de ciudad o campo, como capataz para plantas o parque, Paseo de Julio 654, F. H. v12

JARDINERO quintero casado, tiene una chica de 5 años, italiano, genovés, se ofrece, teniendo certificado de su trabajo, L. M., Castelar, F. C. O. v11

JOVEN de 19 años desea emplearse en un establecimiento de campo, dirigirse por carta o personalmente, a E. E., Tucumán 1544, dep. 1

JOVEN se ofrece, serio 21 años, buena letra sabe bien de cuentas escribe castellano, italiano, buenos informes, por carta a Pico [illegible] v12

JOVEN que tiene algunos conocimientos de contabilidad, ha trabajado de dependiente de almacén [illegible] en campaña, desea empleo, sin pretensiones. Por carta a E. G., [illegible] 120.

JARDINERO COMPETENTE se necesita, para una estancia en la Provincia de Buenos Aires, preferencia a italiano. Tratar Reconquista 46 escritorio 625, de 9 a 11 a. m.

JOVEN de 26 años, se ofrece, es muy competente en autos para la limpieza general y arreglar cualquier trabajo de motor y algo de adentro de casa, sin pretensión, para ciudad o campo, Cangallo 2467 v11

JOVEN estudiante del 5o. año Nacional, se ofrece trabajo escritorio, casa importadora de 1 a 7 p. m., sabe escribir a máq., presentado por sus padres, Pueyrredón 398. v10

JARDINERO quintero, matrimonio solo español, muy formal, entiende todos los trabajos pertenecientes al ramo, hacerlo de nuevo lo mismo que cuidarlo, como para encargado, U. T. 715, [illegible] Fray Cayetano 178 v10

LAVO, PLANCHO Y ARREGLO 1 $ doc., Dolores 330

LAVADOR de autos competente ofrécese, San Juan 1266, B. C. v10

MOZO restaurant, bar, práctico, ofrécese, Andes 641

MECÁNICO ajustador y tornero se ofrece, Brasil 2362 v12

MECÁNICO afilador de [illegible] ofrécese, [illegible] v11

MEDIO oficiala modista, se ofrece, Sarandí 123 v10

MECÁNICO soldador autógeno competente se ofrece, Acoyte [illegible] v11

MOZO de [illegible], joven, se ofrece, [illegible] v11

MOZO japonés o para café, con certificado, ofrece, por carta, Ituzaingó 763. v10

MUCHACHO de 17 años se ofrece para peón de casa de comercio con carnet, Bucarelli 4777 v10

MUCHACHO se ofrece para aprendiz mecánico, recomendado por sus padres, Loria 1518 v10

MUCHACHO español de 15 años, se ofrece para cualquier trabajo, sabe escribir a máquina, México 524

MUCHACHO se ofrece para lechería o ayudante de cocina, dirigirse a Pasaje Popular 28 v12

MOZO se ofrece para restaurant en el campo, entiende de [illegible] C., Corrientes 3035 v13

MAYORDOMO competente, establecimiento de campo se ofrece carta a Soler, Paraguay 1884

MAYORDOMO SE OFRECE CON muchos años de práctica especialista para formar nuevos establecimientos. Tiene 2 campeonatos como invernador. Referencias de 1er orden, Maipú 25 v11

[illegible] DE PIEZAS SIN MUEBLES

ALQUILASE SALA O PIEZA A PERSOnas mayores, casa familia, Tacuarí 533. v10

ALQUILANSE SALA Y ANTESALA, personas mayores, único inquilino, Ecu... 1764. v12

ALQUILASE EN CASA MODERNA A 1 ó 2 hombres espaciosa pieza sin muebles, Alsina 730, 3o., derecha, asc. v10

ALQUILO ESPLENDIDA PIEZA Y COmedor para matrimonio y dos caballeros, amueb. Paraná 358, 3er. piso, F. v11

ALQUILO 1 O 2 piezas a matrimonio o a mayores distinguidos, casa chica, ... 2052. v10

ALQUILASE PIEZA A HOMBRES SOLOS en familia, único inquilino, Las Heras 3102. v10

ALQUILASE EN CASA MODERNA, comedor y dos piezas a una sola familia, Lisboa 573, único inquilino. v10

A FAMILIA DISTINGUIDA SIN CHICOS alquilo comedor, dormitorio y piecita, casa tranquila, único inquilino, todas comodidades modernas, Almagro 1235. v10

ALQUILASE EN PALERMO LINDA sala ... grande, con 2 balcones a la calle, a hombre solo, casa de corta familia, luz eléctrica, comodidades, único inquilino, tranvías a todas direcciones, Salguero 1916 altura Sta. Fe 3400, no hay papel.

BOLIVAR 655, SE ALQUILA ANTESALA, con todas comodidades. v10

COMEDOR y piezas, con comodidades, alquílase, a mayores, Ecuador 332. v10

COMEDOR PARA MAYORES ALQUILO, Viamonte 640. v10

COMEDOR alquilo a matrimonio solo, Moreno 816.

CABALLITO, FORMOSA 526, alquilo pieza, hombre solo.

COMEDOR, 5x8, con sótano, balcón y salitas chicas, casa lujosa, alquilo, General Urquiza 307.

COMEDOR grande se alquila a matrimonio sin chicos, cocina independiente; San José 1727.

DOS PIEZAS se alquilan; Belgrano 835. v12

DOS PIEZAS, GRANDE y chica, cocina, luz 30 $; Godoy Cruz 2661, depto. 2. v11

ESMERALDA 651 PIECITA PARA hombre solo 20 $, con luz eléctr. v10

EN CASA DE MATRIMONIO SOLO, SE alquila espléndida pieza con luz eléctrica, a personas mayores, Morón 2439, Flores.

FAMILIA RESPETABLE OFRECE PIEza sin muebles y pensión muy central, a señora o señorita distinguida, ref. mutuas, ún. inq. U. T. 7412, Lib.

FAMILIA DISTINGUIDA ALQUILA SAlita, una cuadra de la estación Colegiales, a señor respetable, único inq. Federico Lacroze 2937.

HERMOSA habit. indep. con ventana, para Sr. serio, alquilo 40 $, Victoria 777. v10

HERMOSA SALA y comedor alquílanse, a $ 45 c/una; Alsina 636.

HERMOSA PIEZA A 1 ó 2 HOMBRES solos, Boulogne-Sur-Mer 759.

PIEZA para hombre solo alquilo barato, Quito 4021. v12

PIEZA para matrimonio, con cocinita independiente, B. Mitre 2169. v11

PIEZA PARA HOMBRE solo, alquílase, casa de familia, Misiones 20. v12

PIEZA grande, c. b. contiguo, se alquila, s. f., E. Ríos 488 piso 1o. v10

PIEZA ALQUILO A persona sola, casa de poca familia, Superí 307. v..

PIEZAS a personas mayores, alquilo a $ 22, gran antesala, $ 35; Paseo Colón No. 470. v11

PIEZA SE ALQUILA, hombres solos, 25 pesos, Tacuarí 83. v12

PIEZA SE ALQUILA, EN DEPARTAmento, a señor o señora seria, empleada, Viamonte 1469, depto. 14. v11

PIEZAS CON BALCON, plaza Mayo, alquilo, a persona mayor, u oficina, Victoria 462.

PIEZA, PIECITA Y COCINA ALQ. 23 $ único inq., Durri 350, entre J. Newbery y Lacroze, Chacarita; tranvía Lacroze y 12, 13, 94, 95 y 87.

SE ALQUILA UNA PIEZA A PERSONA sola, Charcas 5280.

SE ALQUILAN PIEZAS A LA CALLE; Chile 422. v14

SALITA ALQUILASE a caballero, teléfono, etc., Viamonte 860, 6o., derecha.

SE ALQUILAN PIEZAS PARA hombres solos, Lavalle 964.

SALA ALQUILASE, BALCON Y TODA comodidad, a mayores, Córdoba 1610.

SE ALQUILA UNA LINDA PIEZA a señor solo, Paraguay 878.

SE ALQUILA PIECITA PARA HOMBRE solo, en 15 $, 25 de Mayo 576.

SE ALQUILA UNA PIEZA CON COCIna, Esmeralda 454, 2o. piso.

SE ALQUILA UNA PIEZA, sin muebles, Moreno 1326, depto. 7.

SALA LINDA, 2 BALCONES, SE ALQ., casa indep., Suipacha 548, dep. 7, p. 3. v11

SALA, SE ALQUILA, TALCAHUANO 331, 1er. piso izquierda. v10

SE ALQUILA pieza, personas mayores, calle G. Viejo 3764, dep. 1. v10

SE ALQUILA PIEZA, MEXICO 1331, tratar (México 2320). v10

SE ALQUILAN dos piezas para matrimonio solo, Pavón 1719. v10

SE ALQUILA UNA SALA grande; Aristóbulo del Valle 1672. v10

SALA Y ANTESALA SE ALQUILAN, B. de Irigoyen 365. v10

SE ALQUILA SALA, ANTESALA Y DOS piezas, Rivadavia 5508. v10

SE ALQUILAN 2 PIEZAS A MATRIMOnio o personas solas, Belgrano 3445. v11

SE ALQUILA SALA, COMEDOR Y PIEza, Posadas 1552.

SE ALQUILA UNA PIECITA EN ALTOS, Arenales 1239, dep. 18.

SE ALQUILA LINDA HABITACION, casa de familia, Matheu 356

SE ALQUILA PIEZA para hombres solos; Alsina 937.

SE ALQUILA PIECITA, 12 $, CARLOS Pellegrini 1165, depto. 16.

SE ALQUILA UNA SALA CON BALCON, Tucumán 1056, 1er. piso. v12

SALA Y PIEZA se alquilan con baño, agua caliente y teléfono; Callao 249. v11

SE ALQUILA PIEZA con un poco de galpón; México 2310, 50 $. v11

SE ALQUILA COMEDOR muy grande, personas mayores; Alsina 946. v13

SE ALQUILAN PIEZAS, casa de familia, Lambaré 865.

SALITA se alquila, a caballero solo, Pasco 260.

SE ALQUILAN piezas, Sarmiento 1412.

SALAS y piezas, 25 a 35 $, alquilo, General Urquiza 307.

SALA, antesala, alquilo, Sáenz Peña 1464.

SE ALQUILA SALA y antesalita, junta o separada, casa familia seria, Montevideo 552, 2o. piso.

SEÑORA bien, con dos menas alq. pieza a señora o señorita, da y pide referencias, Deán Funes 1074. v11

SE ALQUILA SALA Y ANTESALA PARA matrimonio solo o depósito de muebles, Maza 107.

SE ALQUILAN 2 SALITAS A HOMBRES solos o matrimonio sin chicos, único inquilino, E. Unidos 588.

SE ALQUILA EN CASA de familia decente sala, antesala y una pieza chica, Cangallo 2128.

SE ALQUILAN 2 PIEZAS, MATRIMOnio o personas mayores, único inquilino, se piden referencias, Billinghurst 1158.

SALA Y PIEZAS JUNTAS, VESTIBULO, toda comodidad, alquilo a familia, honorable, Córdoba 2244. v10

SE ALQUILA UN COMEDOR PARA hombres solos o matrimonio sin niños, único inquilino, Marsella 3682. v10

SALA Y ANTESALA ALQUILO, COMOdidades, matr. y may., casa respetable, den razón Sarmiento 2337, dep. 1o. v11

SALA REGIA CON balcones a la calle, único inquilino, se alquila, calle Bulnes 673. v10

SE ALQUILA ESPLENDIDO COMEDOR A matrimonio u hombres solos, casa seria, Tacuarí 595. v10

SE ALQUILA UNA PIEZA, para matrimonio solo, Corrientes 1258, dep. 35, 1er. piso. v11

SALA CON puerta a la calle y sótano, muy espacioso, con comodidades, alquílase, a mayores, Ecuador 322. v10

SE ALQUILA UNA PIEZA A PERSONA sola en casa de familia, Terrada 49, Flores. v11

SE ALQUILAN SALA Y ANTESALA PARA hombre solo o matrimonio, Castelli No. 49. v11

SE ALQUILA UNA PIEZA GRANDE a señor solo, Corrientes 1258, 3er. piso, dep. 31. v10

HABITACIONES AMUEBLADAS CON O SIN PENSION

ALQUILO PIEZA AMUEBLADA a caballero solo; Pringles 889. v10

ALQUILASE pieza amueblada a hombre solo, Lima 165. v10

AV. DE MAYO 605, 4o. piso, alquilo sala amueblada, todo confort. v10

ALQUILASE pieza con muebles, luz, $ 25, casa familia, Cochabamba 948. v11

ALQUILO PIEZA CON O SIN muebles; Charcas 2362, U. T. 836, Palermo.

ALQUILO PIEZA AMUEBLADA; calle Viamonte 919. v11

ALQUILO SALITA con muebles, a señor solo, Paraná 251.

A PENSION y sala familia vasca, Paraná 353, 5o. izquierda.

ALQUILO LINDAS PIEZAS AMUEBLAdas, Chacabuco 726. v13

ALQUILO pieza y pensión en casa-quinta, Bacacay 2659, Flores.

ALQUILASE A MATRIMONIO o caballero solo pieza, con o sin muebles, ... Talcahuano 262.

HABITACIONES AMUEBLADAS CON O SIN PENSION

ALQUILASE PIEZA BIEN AMUEBLAda para caballero solo, Libertad 36. v13

ALQUILO PIEZA AMUEBLADA, Laprida 508 esq. Corrientes. v10

ALQ. PIEZA CON PENSION EN FAMIlia, con o sin muebles, Belgrano 2321.

ALQUILO SALA bien amueblada con pensión, Av. de Mayo 891.

ALQ. pieza amuebl., hombre solo, casa tranquila, jardín, Sadi Carnot 966.

A 40 Y 50 $ PIEZAS AM., DOY PENsión; B. Mitre 968.

ALQ. HABITACION CON MUEBLES, Lavalle 1139.

ALQUILO SALA, lindos muebles, casa familia, Libertad 442, piso 2o. v12

ALQUILO PIEZA con cama y luz, 22 $, B. Mitre 1555, dep. 2.

ALQUILO PIEZA, SALA AMUEBLADA, pensión, casa familia, Salta 311.

ALQUILASE SALA LUJOSAMENTE am., pensión, Victoria 1860. v11

ALQUILASE LINDA PIEZA CON PENsión, Cangallo 1252, piso 2o., dep. 9. v12

ALQUILO A CABALLERO LINDA SALA y pieza bien amuebladas, Paraná 460.

AV. DE MAYO 847, 4o. P., PIEZA Y pensión para dos, no preguntar portero.

ALQUILASE pieza amueblada, a hombre solo, casa familia, Chacabuco 178. v12

ALQ. pza. bien amueb., buena pensión, en matr., c. flia., Libertad 269.

ALQUILO PIEZA AMUEBLADA, A LA calle, Av. de Mayo 718. v11

ALQUILO SALITA AMUEBLADA, CON pensión, Montevideo 119. v11

ALQUILO PIEZA A HOMBRES SOLOS, con muebles, Victoria 1928.

A CABALL., pza. amuebl., ventana, pensión flia., Corrientes 1456, 5o. der. v11

ALQUILO pieza amueblada, barata, indep., Rivadavia 2748.

ALQ. SALA Y ANTESALA amueb. a caballero formal, 75 $. Alsina 2026. v12

ALQUILASE PIEZA CON muebles a uno o dos señores, casa particular, Belgrano 1052.

ALQUILO SALITA CON PENSION frente plaza Caballito, media cuadra subterráneo y Rivadavia, Rosario 875.

ALQUILO SALA AMUEBLADA, INDEP., casa familia, Corrientes 1387, piso 1o., derecha. v11

ALQUILASE HABITACION AMUEBLAda con pensión, todas comodidades, Rivadavia 2042, 3er. piso, frente, ascensor.

ALQUILO SALA AMUEBLADA A MAtrimonio o personas mayores, comodidad, Av. de Mayo 1120, 2o.

ALQUILO PIEZA grande, elegantemente amueblada, a señor serio, o matrimonio solo, Paraná 567.

ALQUILO PIEZA AMUEBLADA A caballero, único inquilino, Venezuela 1521. v11

ALQUILO EN CASA FAMILIA, pieza amueblada, con o sin pensión a hombre solo (sin papel); San Juan 168. v13

ALQUILASE sala y pieza con pensión a 1 o 2 caballeros, casa matrimonio solo, Humberto 1 1135. v12

ALQUILO HERMOSA PIEZA AMUEBLADA 35 $, hombre solo, Guardia Vieja 4029. v11

ALQUILASE ESPLENDIDO comedor con muebles, a personas serias, Rivadavia 1168.

ALQUILASE salita, habitación, con o sin muebles, con pensión, E. Ríos 1834. v11

ALQUILO SALA AMUEBLADA A PERsona sola, independiente, Sarmiento 1532. v10

ALQ. señora ITALIANA SALA AMUEBL. indep., conf. mod., Talcahuano 353, segundo piso. v10

ALQ. SALA BIEN amueblada y piezas a caballeros distinguidos, con o sin pensión; Cerrito 157, precio módico.

ALQUILO PIEZA amueblada, independiente, a señor solo. Corrientes 3286, dep. 6, bajos. No preguntar al portero. v10

ALQ. HERMOSA SALA INDEP., MUY bien amuebl., casa tranq., Ecuador número 936. v12

ALQUILASE P. C. O SIN PENSION, baño, etc., casa flia. inglesa, Moreno 3519. v12

ALQ. SALA AMUEBL., INDEP. TODO lujo, U. T., a señor y 2 piezas de $ 50 y 70; Moreno 1160. v12

A MATRIMONIO SERIO, SALA con pensión, familia francesa, Esmeralda 108, 2o. piso. v10

ALQUILO COMEDOR a mayores y antesala, con o sin pensión; Pueyrredón 1717. v10

ALQUILASE EN CASA honorable a uno o dos caballeros o matrimonio, habitación amueblada, baño contiguo, Talcahuano 451, piso 5o., derecha. v10

ALQ. SALA Y PIEZA INTERIOR, CON ventana, ricamente amuebladas, con pensión italiana, confort, tel., a matrimonio o caballeros, ref. mut. Sarmiento 1353, 2o.

ALQUILASE HERMOSA PIEZA AMUEBLADA, con buena pensión, tiene balcones y teléfono, en casa regia de familia, Beruti 2485, esq. Pueyrredón.

ALQUIL. sin pensión a señor solo una linda sala amueblada, a la calle, único inquilino, baños y teléfonos; Paraguay 1009, 2o., derecha.

ALQUILANSE 1 O 2 PIEZAS CON MEdia pensión, a señora o señorita distinguida, todas comodidades, casa matrimonio, Serrano 1965, Palermo.

ALQ. HERMOSA SALA O HABITACION c. b. pensión para dos personas, casa flia. c. o s. muebles, único inquilino; Catamarca 1177 (altos).

A DOS CABALLEROS SERIOS O MAtrimonio se alquilan dormitorio y sala bien amueblada, baño al lado, con buena pensión, en casa de matrimonio, únicos, Entre Ríos 483. v10

CASA FLIA. da pensión a 1 o 2 personas, Moreno 1288, piso 2o. v10

CORRIENTES 970, 2o. p., sala, am., comed., pensión, con o sin m., baño, telef. v10

CASA FAMILIA ALQUILO, COMEDOR amueblado, con o sin pensión, Cangallo 4354.

DORMITORIO y escritorio amuebl., pensión 1a., silencio, baño y confort, Corrientes 1179, 5o. piso.

DAMA SOLA ALQUILA DEPARTAMENtito bien amueblado, con pensión de 1er. orden, a persona distinguida, sola, único inquilino, Tucumán 1785, 1er. piso. v10

EN LOMAS DE ZAMORA SE ALQUILAN 3 ó 4 piezas grandes, juntas o separadas, con o sin muebles, con o sin pensión, gran quinta, luz eléctrica, baño, cochera, etc. Pereyra Lucena 941.

FAMILIA respetable, alquila sala amueblada, con pensión, Laprida 1246. v12

FAMILIA HONORABLE ALQUILA PIEza amueblada, únicos inquilinos, para una o dos sras. o srtas., con o sin pensión; Bulnes 1726. v11

HERMOSA PIEZA AMUEBLADA PARA caballeros solo, con o sin pensión. Entre Ríos 858. v11

HABITACION CON PENSION, FAMIlias, de buena posición, tel., baño caliente; Alsina 230, 1er. piso a la calle.

LINDA PIEZA AMUEBLADA ALQUILO a caballeros, baño cal. y teléfono, Av. de Mayo 1034, piso 5o. v10

MATRIMONIO honorable, sin chicos, alquila dos piezas amuebladas a caballeros, con referencias, Rivadavia 1376, 1 A. v12

MATRIMONIO vasco alquila una pieza amueblada, pensión familia, todas comodidades. Dirigirse Iturbide, Talcahuano 624, piso 1o. v10

PIEZA y piecita amuebl. con pensión alq. fam. italiana; Esmeralda 158. v10

PIEZA amuebl. alq. 30 $, hombre solo, ventana, baño, teléf. Libertad 286.

PIEZA CON O SIN MUEBLES, BARATO, alquilo, Viamonte 740. v11

PENSION doy a caballeros y hay lindas piezas amuebladas, Perú 367.

PIEZAS AMUEBL. SE ALQUILAN, TEL. y comod., Rivadavia 1367.

PIEZA con muebles en casa familia, se alquila, B. Mitre 1428, altos.

PENSION piezas a la calle, 50 a 65 $, buen trato, teléfono, Tacuarí 385. v12

PENSION EN FAMILIA, UNICO PENsionista, 55 $. R. Bamba 284.

PENSION y pieza a 1 o 2, únicos, da familia decente, Charcas 2123.

PIEZA AMUEBLADA alquilo a una o dos personas, con pensión, Solís 1760.

PIEZA c. balc., vest., amueb. c. pens. o sin, 1 comedor o. balc., Salta 1493. v11

PIEZA AMUEBLADA a CABALLERO O matrimonio, con pensión, todo confort, Rincón 168.

PIEZA ESPLENDIDA bien amueblada alq., casa seria y tranquila, calle Lavalle 1463.

PIEZA A LA CALLE bien amueblada, con buena pensión para matrimonio o caballeros alquílase, Tucumán 308.

PIEZA AMUEBLADA, CON PENSION, casa familia alemana, Lavalle 2051, dep. B. v11

POR SOLO $ 50 SE OFRECE pensión de primera en casa de familia, a uno o dos caballeros, Lavalle 560, 2o. piso. v10

PENSION ALQUILO COMEDOR, admito pensionista, comida sana, Sgo. del Estero 351, bajos. v11

SE ALQUILA pieza amueblada con balcón Bmé. Mitre 1436.

SE ALQUILA PIEZA CON MUEBLES Y pensión, Moreno 1326, dep. 6. v10

SALITA bien amuebl., con comodidades, alq. a señor solo, Ayacucho 131. v11

SE ALQUILA PIEZA AMUEBLADA, para un hombre o dos, Sarmiento 1848. v11

SE ALQUILA PIEZA PARA CABALLEros con pensión, Río de Janeiro 493. v11

SEÑORA VIUDA desea dar pensión a 1 o 2 caballeros, Jorge Newbery 3665. v10

SE DA POR $ 50 PIEZA amueblada y pensión a caballeros, Chile 414.

SE ALQUILAN PIEZAS CON PENSION a jóvenes solos, Río Bamba 1142.

SE ALQUILA linda sala, a caballero, con muebles o sin, único inquilino, calle Alsina 1494, depto. 1.

HABITACIONES AMUEBLADAS CON O SIN PENSION

SE ALQ. pieza amueblada, con pensión, a señor solo, Lavalle 1639.

SE ALQUILA PIECITA AMUEBLADA, para hombre solo, Montevideo 583.

SE DA media pensión, a 3ras. o jóvenes empleadas, Maipú 532.

SALITA AMUEBLADA con balcón, con o sin pensión, Independencia 453, derecha.

SE ALQUILA PIEZA AMUEBLADA PAra hombre solo, casa de familia, Lavalle 3472.

SE ALQ. SALA AMUEBLADA a matrimonio o caballero, casa familia honorable; Bolívar 331, piso 1o., izq. v12

SE ALQUILA PIEZA AMUEBLADA para hombre solo, casa de familia, Corrientes 1662. v11

SE ALQUILAN DOS PIEZAS CHICAS, 1 con muebles, para hombres solos, B. Mitre 1390. v11

SE ALQUILA HABITACION amueblada, cab. solo, G. Urquiza 65, 1er. piso, número 2. v12

SE ALQUILA a caballero, pieza bien amueblada, contigua al baño, ascensor, confort, tranq., Corrientes 1354, 6o. piso. v10

SALA AMPLIA Y PIEZA, BALCON, para matrimonio o caballeros, alquílase, con o sin pensión, teléfono, baño, azotea, U. T. 6214, Juncal, Gallo 1939.

SALA REGIAMENTE amueblada, tres balcones, con pensión, alquílase a matrimonio serio, Río Bamba 1085, esq. Santa Fe.

UNA PIEZA AMUEBLADA PARA MAtrimonio, Rivadavia 1357, dep. 2. v11

ESCUELAS, INSTITUTOS Y ACADEMIAS

ACAD. CHACABUCO 158, máquina, taq., ortogr., cuentas, idiomas, teneduría.

AC. Sta. FE 3208, comerc., máq. al tacto, taquig., teleg., idiomas, grados. v11

A INSTITUTO CENTRAL, bachillerato rápido, inglés, francés y clases nocturnas para obrero, Sáenz Peña 1640. v10

ASIENTOS VAC. 1er. año NORMAL Y Liceo, grados, años, idiomas, tiene Instituto próx. incorp., Sta. Fe 3208. v11

ACADEMIA MERCANTIL, PREPARAción de tenedores de libros, etc., Bolívar 324. v11

ACADEMIA COMERCIAL MERCURIO, Rivadavia 2475, estudios comerciales, día y noche, a 10 $ mes, dir. C. Pagano. v13

ACADEMIA DE ARTE CINEMATOGRAfico para ambos sexos, curso rápido y seriedad, Corrientes 1943.

ACADEMIA MOZART, INSTITUCION femenina de música, subvencionada por el Sup. Gobierno Nacional, abierta la inscripción, Rivadavia 1687, plaza Congreso. v12

A LOS ESTUDIOSOS. EL INSTITUTO José Enrique Rodó, Bmé. Mitre 1876, ha iniciado cursos rigurosos de bachillerato diurno y nocturno, ingreso a la Escuela Naval, Colegio Militar, Comercial y los seis grados de la escuela primaria. Enseñanza de la contabilidad, taquigrafía, máquina e idiomas. Se reciben pupilos y medio pupilos. Brillantes resultados, pidan informes. v10

ACADEMIA "LUIS PASTOR" NAVAL Y MILITAR. Director: F. Suárez de Díaz, ingeniero y catedrático nacional. Preparación sólida para ingreso al Colegio Militar y Escuela Naval. El éxito de esta academia en 29 años lo prueba estar formadas la E. Naval y C. Militar por alumnos de la misma, siendo la única que obtuvo las primeras becas en los últimos exámenes, ingresando todos sus alumnos. Está abierta la inscripción. Pupilos, y extern. Azcuénaga 1054. v10

AVISO DE INTERES: EL PROFESOR Isaac Heller, contador, balanceador público y autor de las renombradas obras "Sistema Heller", Rivadavia 3412, prepara en corto tiempo con clases individuales, diurnas y nocturnas, a perfectos "Tenedores de Libros", "Empleados de comercio", Bancos, oficinas, "Contadores", "Balanceadores". La enseñanza comercial "Sistema Heller", es reconocida y consagrada la mejor, más clara, moderna, rápida y práctica. Solicíten informes en Rivadavia 3412.

AL INSTITUTO LLONCH DE FONTOva, Belgrano 1828, se reciben pupilas y externas. Corte, confección, lencería, sistema moderno, premiado en Milán 1905. Aprobado en las escuelas nacionales. Corte en un mes. Preparo para el Consejo N. de Educación. Corsés, sombreros, bordados, encajes a mano y máquina, dibujo, pintura, repujado, incisión sobre madera y nácar, cerámica, artes decorativas, flores e idiomas. Programas de la escuela profesional. Academia N. de B. Artes; presenta a la Alianza F. Hay becas. v11

A 10 $ MENSUALES EN LA "ACADEmia Mercantil Pagano" (incorporada para todos los cursos a la Esc. S. de Comercio de la Nación). Se dictan lecciones diarias de teneduría de libros a oro y papel, arit., álg., inglés, francés, castellano, caligrafía, etc. Nótese: que esta Academia es la única que ha llegado a expedir a sus alumnos títulos de "Perito Mercantil" y "Contador Público Nacional". Clases diurnas y nocturnas. Se reciben pupilos. Programas gratis. Director: Salvador V. Pagano, contador público nacional y autor del "Tratado Teórico-Práctico de Contabilidad y Teneduría de Libros" más completo de los publicados hasta la fecha; Uruguay 228, U. T. 543, Lib. v10

COLEGIO SARMIENTO, ANTIGUO Y acreditado, especial para pupilos 50 $ mens. Ens. primaria, secundaria, ingresos, idiomas, S. Juan 1543, teléf. Reglament. v16

CONSERVATORIO "CORRAL" y escuela de artistas teatrales. Enseñanza moderna y rápida, de piano, violín, etc. Director, Rafael Corral, Victoria 1211. U. T. 7869, Lib. v10

COL. NEGROTTO, niñas, incorp. Normal, Liceo, Comerc., 10 $. Pupilas con inglés, franc., música, 30 a 50 $ (este mes mitad), idiomas corte o dib., 3 horas día, 10 $ mes, B. Mitre 3909. v14

COLEGIO "INSTITUTO MODELO" incorporado a todos los cursos del Colegio Nacional y de la escuela primaria. La inscripción de alumnos regulares permanecerá abierta hasta el 30 de abril. 3408 Independencia 2410.

COLEGIO "C. CISNEROS" (INCORPOrado). Enseñanza primaria, secundaria, comercial. Suntuoso edificio, rodeado de jardines, 3.000 metros de terreno. Especial para pupilos. No hay vacaciones, Av. M. de Oca 745, teléf. U. T. 1337, B. O. 12

COLEGIO RIVADAVIA, Rivadavia 3354, los 6 grados primarios y los años del Nacional y Comercial, 1o., 2o. y 3er. años del Nacional Buenos Aires; ingresos al Naval, Militar y Mecánicos. Admite pupilos, medio pupilos y externos, desde 50 $. v12

COLEGIO MODELO "SAENZ PEÑA". Gran chalet y 3 casas unidas. Para pupilos 44 $, 16 prof., parque, museo, biógrafo instructivo y banda. Grados, ingresos teneduría, Rivadavia 7234. También pupilas R. L. Falcón 2731, U. T. 1073, Flores. v10

COL. INSTITUTO Mariano Moreno, Donato Alvarez 224 al 240, Flores. Establecimiento antiguo, acreditado, gran comodidad para pupilos, hermosa casa-quinta. Enseñanza primaria, preparatoria, comercial, buena comida, precios módicos. v14

COLEGIO GUEMES: GRANDES COMODIdades para pupilos y externos, preparación para ingreso al Nacional, Naval, Comercial, etc. Bachillerato abreviado, taquigrafía, dactilografía, desde 3 $. Idiomas, clases nocturnas de contabilidad, aritmética, ortografía, desde 5 $. Tacuarí 677. v11

COLEGIO CARLOS Ma. DE ALVEAR. Incorporado al Nacional. Sarmiento 865, U. T. 2859 Lib. Preparación sólida del bachillerato, pudiendo rendirse dos años en uno. Ingreso al Nacional, Naval, Milit., Comerc., Indus., Esc. Mec., Agr. y Veterinaria. Los exámenes regulares se rinden en el mismo colegio. Admítense pupilos y externos desde 6 años. Está instalado en el barrio más céntrico de la ciudad, con todo el confort moderno, en un edificio muy higiénico. A nada le compromete si lo visita y consulta precios, inscripción abierta. v5m

ESCUELA DE BAILE, director D. Mastrangelo, dipl. París, Callao 167. v17

ESCUELA de baile, del más renombrado maestro dipl. V. Darago, Callao 341, 4 prof. y profesoras competentes. v14

ESCUELA DE BAILE CANGALLO 1570, Enrique Holst, 1er. profesor argentino. v15

ESCUELA DE BAILES MODERNOS, enseñanza garantida en 8 lecciones, One step, Fox trot, Boston, Hesitation, tango y maxixe. Clases especiales a señoritas, Viamonte 666, U. T. 3286, Avenida. v11

ESCUELA DE BAILES DE SALON, Director J. C. Herrera, primer profesor argentino diplomado, con un apto cuerpo de profesores. Profesor oficial del Plaza Hotel B. Mitre 1282, U. T. 5830, Libertad. v19

ESCUELA DE BAILES modernos. Si no han visitado, visiten esta gran escuela y se convencerán: es la que mejor, más pronto y barato enseña. Una hora 2 $. Grandes comodidades. Dr. Rafael Corral, Victoria 1211. U. T. 7869. v10

ESCUELA DE BAILES CALLAO 186, en 6 lecciones enseño: vals Boston, one-step, fox-trot, tango o maxixe, en las clases día y noche. Señoritas o caballeros, prof. Antonini, el que enseña más alumnos anualmente. v13

INSTITUTO "NICOLAS AVELLANEDA". Venezuela 1051, incorporado al Nacional Rivadavia. Se inscriben alumnos regulares de los cursos del nacional, elemental y comercial. Pupilos y externos. v15

INSTITUTO ACHAVAL RODRIGUEZ. San José 1277. Incorporado al colegio nacional Rivadavia. Edificado en 1½ manzana. Comodid. especiales para pupilos. La escuela primaria está atendida por señoritas y la secundaria por profesores argentinos diplomados. La disciplina es severa, pero a base de la persuasión y la bondad, todo lo que ha hecho de este colegio uno de los más aristocráticos de Bs. Aires. Rector, profesor Víctor Contreras Miranda; directores, profesor Dalmacio Castrillo, señor Isaac R. Pearson, señor Emilio Meyer Pellegrini, señorita Emilia Contreras Miranda y señor Eduardo M. Quintana. v17

PROFESORADO EN GENERAL

ARIT., TENED., MAQ., CALIG., TODO por 10 $ mens., dipl., S. Juan 1543. v15

ALBERTI 1209, tened., arit., etc., 10 $, máq. 3 $, piano 5 $; diplomas. v12

A SRTAS., tener, cuentas, ingreso parteras, prof. Anchorís, Viamonte 843. v12

A SEÑORITAS: ingreso parteras, teneduría, cajeras, B. Mitre 3503. v11

PROFESORADO EN GENERAL

AGRONOMIA, Veterinaria, ingreso sin bachillerato, García Muñoz, Alberti 234. v11

AMBOS SEXOS: máquina escribir, inglés, francés, B. Mitre 3503. v12

AÑOS Nac., Liceo, Naval, Militar, Agron. preparo, B. Mitre 3508. v12

A MATEMATICAS, DESDE 15 $, cualq. prog., inf. "Venezuela 783. v10

AÑOS, MIL., Naval, Com., agr., idóneos, idiomas, máq. part. Paraguay 2558. v12

A 5 $ MENSUAL, INGLES, FRANCES, enseño, ambos sexos, Corrientes 3569.

A 3 $ MENSUAL, máquinas de escribir y ortografía, enseño; Corrientes 3569.

A HERNANDEZ, CID, matemáticas, literatura, Av. Mayo 1423, 4o. v12

APD. 3 $ MES PIANO, VIOL., GUIT., cornet., somb., labores, cuentas, francés, máq., etc. Bmé. Mitre 868. v11

A 10 $ enseño TENEDURIA DE libros, contabilidad a oro y papel, aritm., corresp., caligr., taquigr., Corrientes 3568.

A señoritas, PROFESORA DA LECCIOnes de dibujo, pintura, repujado y flores, en su casa o a domic., B. Mitre 868. v11

AL MILITAR, NAVAL, NAC., COM., Ind., años e ingresos, matem., física, química, ital., trig., etc., Canning 1577. v10

AV. DE MAYO 1180, Belgrano 2896, Perú 1665, máquinas escribir, mes 3 $; ortografía, caligr., aritmética, mes 5 $. v13

A 3 $ POR MES enseño SOMBREROS, piano, solfeo, piezas en 3 meses, corte, confección, a 5 $, Belgrano 2486. v10

A MATEM., LATIN, MATER. INGREsó Col. Nac., Com., Facultades, G. Paz núm. 2224. v12

ARITMETICA, ALGEBRA, geometría y trigonometría, física y química para Nacional, prep. a domic. prof. de sólida prep. Pcios. mód., a B. P. Piedras 844. v12

ARITMETICA, ALGEBRA, GEOMETRIA, trigonometría, química, física, cosmografía, etc., E. Arié, profesor de matemáticas, Av. de Mayo 733, 2o. piso, dcha. v15

A 4 $ MAQUINAS CON PRACT. DE ESCritorio; Taquigrafía, ortog., aritm., calig., y teneduría p. doble a oro y papel 10 y 20 $ mensuales, enseñanza sólida Corrientes 1241. v11

BACHILLERATO RAPIDISIMO, ECONOmico, éxito garantido, Florida 705.

BACHILLERATO, RAPIDISIMO, profesionales. Éxito probado, Rivadavia 1367

BACHILLERATO nocturno, inscripción abierta, Sarmiento 865, U. 2859, L. v5m

BACHILLERATO para julio, garanto enseñanza, abonando después; Independencia 1674. v13

BACHILLERATO ABREVIADO, 1 O 2 años. Profesor del Nacional, Av. Mayo 1135, 4o. v10

BACHILLERATO: A LOS ALUMNOS del C. Nacional Central, enseñanza adecuada a su plan, en Rivadavia 1367.

BACHILLERATO COMPLETO CONSIGO para julio de 1919. Éxito seguro. No cobro honorarios hasta después del examen, Sarmiento 1320. Tratar Ingeniero García, de 5 a 7. v17

BACHILLERATO DIURNO, NOCTURNO, por años y por términos, latín, por profesores del Nacional. Cursos especiales para empleados, maestras nor. y señoritas. Inscribiéndose ahora darán 1o. y 2o. término dic. 1919; 3er. térm. y tít. bachiller marzo 1920. Siguen nuestros cursos caballeros que revisten altos cargos en los Bancos, en la Municipalidad y en las administraciones nacionales. Florida 705.

CLASES DIURNAS y nocturnas de piano y solfeo, por pfra. superior, Charcas 2113

CALADO, grabado, repujado, pintura, pluma, etc. Chile 865; U. T. 260, Lib. v11

CALIGRAFIA EN GENERAL y reforma de letra enseña Cuéllar, autor de diversos mét. de escritura, Moreno 564. v12

CINEMA, DECLAMACION, francés, dactilografía. Lecciones prácticas, Florida 211. v14

CORTE Y CONFECCION, método el más fácil, 12 años de éxito, curso diurno 5 $, noct. 1, da dipl. Independencia 2541. v11

CALIGRAFIA, EN 1 mes reform., Potes., chi., calig., nac., Acoyte 173, Caballito. v14

CALIGRAFO MARGARIT, Libertad 251. Reforma letra muy breve, enseña inglesa, ronda, etc., certificados ex alumnos a disposición. Método inmejorable.

CONTABILIDAD, caligrafía, ortografía, aritmética práctica y tenedor de libros en poco tiempo. Lecciones particulares, prof. Francisco Bernardo, C. Pellegrini 62. v11

DIBUJO, PINTURA, PROF. RENOMBRAdo, decoración, planos, p. módic., Cevallos 1154. v16

ESTENOGRAFIA, SISTEMA PITMAN, lecciones individuales, horario 8 a 10 p. m., prof. Ruffa, Venezuela 2173. v13

GUITARRA, PROFESOR JUAN PASTOR, Sáenz Peña 160, 5o. p., izq. v16a

GUITARRA: profesor Leloup; Bdo. de Irigoyen 793, U. T. 7763, Libertad. v11

GUITARRA: PROF. EMILIO BO.; Bdo. de Irigoyen 940, U. T. 2585, B. O. v17

HAY VACANTE PARA 1o. Y 2o. año Normal y Liceo, B. Mitre 3909. v14

INGLES, PROFESORA PREP. para exam. a doml. y en casa 10 $, Catamarca 829. v19

INGLES, FRANCES, TAQUIGRAFIA, para, por profesora, Victoria 773. v10

INGLES, francés, it., esp., lecciones a domicilio; Cangallo 1743. v20ab.

INGLES, CONV., GRAM., EXAM., METOdo fácil, rápido $ 10 mes, Victoria 616. v12

INGLES, francés, ingresos, aplazados, matemáticas, grados, contab., R. Janeiro 320

IDIOMAS, DECLAMACION Prof. R. M. Moore, diplomado, Maipú 306

INGLES, INGLES, INGLES. Cursos diurnos y nocturnos para empleados y estudiantes. Clases especiales para señoras y niños. Enseñ. rap. y práct. por los más modernos asegurando éxito en poco tiempo. Stanley Hart de Londres, Maipú 62. v1.

J. C., prf. de mat. y física, honorarios módicos, Victoria 778. v11

LECCIONES ESPECIALES DE taquigrafía para ambos sexos, comercio y particular y escribir a máquina. Tratar Paraná 741. v10

MAQ. ESCRIBIR LA MEJ. enseñ. prueba gratis, 1 hora, B. Irigoyen 678. v13

MAQUINAS ESCRIBIR TODOS los sistemas enseño a $ 3, San Juan 2887. v11

MAQUINAS ESCRIBIR 3 $ MES, SE dan diplomas, Av. de Mayo 605, 3o. v12

MATEMATICAS, FISICA, QUIMICA, NAcional, Facultad, Normal de Maestras y Liceo de Stas., García M., Alberti 34. v1.

MAQS. ESCRIBIR, AL DICTADO, PERmitiendo así ligereza y corregir ortografía, pesos 3 y 5 mes. C. Leira, Libertad 251

MAQUINAS escribir todo sistema 3 $ Av. de Mayo 1180, Belgrano 2896, Perú 1465. v13

MAESTRA NORMAL DA LECCIONES A domicilio, por precios módicos, tratar Fitz Roy 2232. v11

MATEMATICAS, PROFESOR CON DIploma español da lecciones a domicilio; Mocoretá 102, alt. Río IV 4900. v11

MAQS. escribir, al dictado, permitiendo así ligereza y corregir ortografía, $ 3 a mes, C. Leira, Libertad 251

MAESTRA, PREPARA ALUMNOS y DA lecciones de música, canto y labor, escribir L. S., suc. Oeste LA PRENSA, Rivadavia 5261.

NAVAL Y MILITAR, COLEGIO GENEral Alvear, Sarmiento 865, U. T. 2859 Lib. Prep. seria de estas dos carreras, dando su verdadero carácter. Admite pupilos. No los incomoda si visita este colegio. v5m

PREPARO domicilio 6 grados, varios 10 $, prof. francés, Monte Dinero 760. v10

PROFESORA de piano, solfeo, dipl. en el Williams, Matheu 839, a domicilio. v12

PROFESORA francés, inglés, alem. Prep. exám. a dom., Santa Fe 1823, 7o. v21a

PROFESORA SANTA CECILIA da lecciones piano y solfeo, Independencia 856. v11a

PROFESORA DE PIANO, ITALIANO, francés, a domicilio, B. Mitre 2533. v10

PROFESOR PREPARA ALUMNOS A domicilio, Tucumán 315. v12

PIANO y guitarra, enseñan piezas prof. Sras. Antonini, Callao 186, 8 $ mes. v14

PROFESORA FRANCES, ITALIANO, labores, refer. inmej. Ayacucho 1045. v17

PIANO, SOLFEO, PROFESOR A DOMIC. 6 $, ons. piezas, Independencia 1319. v11

PROFESORA ACADEMIA Berlitz, da lecciones en inglés; escribir a Profesora, Av. de Mayo 575. v12

PROFESORA SUPERIOR DE PIANO Y solfeo da lecciones a domicilio, Carlos Pellegrini 555, 2o. piso. v12

PROFESORA de piano y solfeo se ofrece, da lecciones en casa y a domicilio, calle Bustamante 1238. v11

PROFESORA de piano y solfeo da lecciones a precios módicos, Avellaneda ...5 v17

PROFESOR PREPARA A DOMICILIO, 6 grados e ingresos, pesos 10 mes, Directorio 2774. v11

PROFESOR nacional prepara a domicilio grados y años. Precio módico. Lavalle 900, 2o. piso, B. U. T. 4964, Lib. v12

PROFESORA de piano, medalla de oro, 7 $ mes a domicilio 10 $, facilito piano, Talcahuano 58, dep. 11. v11

PROFESOR PREPARA ALUMNOS A domicilio y enseña latín e italiano, Matheu 937. v13

PROFESORA diplomada, francés, castellano, piano, labores, enseña a domic. a sras. y niños, óptimas ref., Soler 4209. v26

PROFESORA SUPERIOR DE PIANO da lecciones Paseo de Julio 1124, 5o. piso, U. T. 5312, Avda. v10

POR $ 6 enseño EN 3 MESES a señoritas y caballeros, piano, violín, guitarra, mandolín, band., acordeón, flauta y solf., Sarmiento 1848. v23

PROFESORA NORMAL, FRANCESA, SE ofrece a domicilio horas, prepara individualmente grados, años, "Alliance", ingreso derecho, escribir Santa Fe 2083. v11

POR $ 5 enseño en 3 meses a señoritas y caballeros, piano, violín, mandolín, guitarra, acordeón, flauta, bandoneón, clarinete, bandurria, solfeo, México 2801. v12

PROFESORA DE PIANO, SOLFEO TEOría y armonía, aprobada por el C. N. de Educación, da lecciones, recibe alumnos y prepara para cátedras, Belsu 1931, Olivos. v10

PROFESORADO EN GENERAL

PROFESORA INGLESA, culta y muy competente, enseña inglés y francés; Tucumán 439. v11

SEÑORITA francesa da lecciones de francés, conv., traduct. XX 20, P. Restante.

Señorita SE OFRECE para enseñar el inglés a niños de corta edad, tratar Crámer 1816, Belgrano.

SE DAN LECCIONES DE PIANO, EN cambio de corte y confección, Ecuador 1277, 1er. piso.

Señora FORMAL, suiza, se ofrece, para dar lecciones de francés y primarias de español; Melo 1994. v10

TELEGRAFIA MORSE, OIDO-CINTA, clases ventajosas, t. hora, S. Juan 2387. v10

TAQUIGR. Pitman Parody, clase individual, cual. hora, 10 $, S. Juan 2387. v10

TAQUIGRAFIA, enseñanza individual, Victoria 4018. Pobres gratis. v12

TENEDORES DE LIBROS SE PREPAran, Avenida La Plata 1031. v10

TELEGRAFIA, RADIOTELEGRAFIA, taquigr., cont., idiom., máq., Florida 705.

TAQUIGRAFIA EN SOLO DOS MESES, enseña prof. J. M. Olivares, Sarmiento 378. v13

TODOS SISTEMAS máqs. escribir de ocasión, vendemos barato. Cintas y mesas y hacemos composturas, barato, garantido. Emp. 272 Maipú, teléf. 4235, Av. v11

TAQ. PITMAN Y MAQUINA, ENSEÑA Sra. De-Jan, B. Irigoyen 678, fácil y breve, partam. y comerc. semana de prueba gratis, toda hora. Pidan folleto. v12

VIOLIN, SOLFEO, CANTO, CURSO RApido, precio módico, Cevallos 1154. v15

PROFESIONALES PEDIDOS

A SEÑORA o señorita que acompañe ofrezco casa y comida, Rojas 833.

AUXILIAR DE CONTABILIDAD, CON buenas referencias, sueldo 170 $, se necesita, casilla correo 183. v12

CORRESPONSAL SE NECESITA, QUE conozca bien la máquina Underwood, inútil ofrecerse sin buenas recomendaciones, dirigirse a P. Restante Correo Central, R. O.

DENTISTA para atender consultorio, necesito, E. Ríos 370.

DEPENDIENTE de farmacia 2o. para campaña se precisa; Victoria 4166.

DEPENDIENTE IDONEO de farmacia se necesita, Alm. Brown 801.

DACTILOGRAFA, SE NECESITA, DE 1 a 7 p. m., $ 40, tratar de 8 a 10 a. m., Entre Ríos 975.

DIBUJANTE PLANO CLOACAS CON muestra, preciso joven de 16 a 26 años, práctico, Parral 1042.

DACTILOGRAFO MUY COMPETENTE para correspondencia inglesa y francesa se necesita. Ofertas a L. S. 150, poste restante. v11

DIBUJANTE, JOVEN, EXPERTO, PARA estudio de arquitectos, se precisa, con referencias, indicar sueldo, L. H., Casilla Correo 1187.

INSTITUTRIZ PARA EL CAMPO, QUE enseñe francés, español y piano, se necesita, Rivadavia 2235

INSTITUTRIZ con preferencia suiza, se necesita para el campo, enseñanza a dos niños varones. Ocurrir de 7 a 8 a. m., Hotel España, sección B., Av. Mayo 938.

INGLES: PROFESOR O PROFESORA se necesita para dar lecciones de 7 p. m. a 10 p. m. Dirigirse enviando referencias a M. G., casilla de correo 1643. v10

LECCIONES FRANCES POR PROFESOra, solicito en cambio de piano, Corrientes 4482.

MAESTRO DE BANDA, italiano, se necesita, para pueblo, Venezuela 2466. v11

MAESTRO DE GRADO NECESITASE, Domínguez 757, Piñeyro.

MUSICOS DE BANDA, buenos, puesto fijo, preciso, C. Calvo 768. v10

MUSICOS: UN BANDONEON Y UN guitarrista se necesita para campo, tratar Lavalle 2046, de 9 a 12 m. v11

PROFESOR CONTABILIDAD, NECESITA escuela nocturna, Córdoba 2257.

PIANISTA para orquesta necesito, Santa Fe 2565.

PROFESOR DE ARITMETICA Y GRAmática castellana se necesita, Santa Fe 760.

PIANISTA práctico de orquesta para biógrafo, tarde y noche, se precisa; Darwin 770.

PARTERA DIPLOMADA joven, se necesita, para afuera, ofertas, casilla de correo 638.

SEÑORITAS PIANISTA, 2o. VIOLIN Y c. bajo, preciso, Charcas 2242.

SE PRECISA PIANISTA, HOMBRE O mujer, para café, Necochea 363, Boca.

SE NECESITA flautista y 1er. violín para biógrafo, Victoria 3152.

SEÑORITA dactilógrafa competente, para todo trabajo de escritorio necesito; por carta a G. B.; Independencia 1822.

SE NECESITA un músico bandolionista para campaña; dirigirse p. carta P. P., Alsina 876.

SEÑORITA DIBUJANTA, TRABAJO REmunerativo, a pluma, certificado y honorarios. De 2 a 3. Drake Film, Lavalle 1059

SE NECESITA profesor para dar lecciones en general e idiomas inglés y francés y si es posible alemán, para dos jóvenes, familia extranjera, residente en Asunción, Paraguay; tratar Splendid Hotel-Frascati, de 8 a 9 a. m., señor Vuyk. v11

SEÑORITA se necesita para pueblo de campaña, para ayudante de colegio particular, con o sin título, que pueda desempeñar hasta 3er. grado; sueldo hasta 120 $, libres de casa, comida y pasajes, amplios informes, G. B., poste restante, correo central.

PROFESIONALES OFRECIDOS

AYUDANTE tenedor de libros se ofrece, R. Martínez, Carlos Calvo 2437. v11

AUXILIAR T. LIBROS, DACT., MUCHA práctica, con referencias, se ofrece, P. X., Congreso 2757. v10

A LA OFICINA JUDICIAL TRAMITA asuntos y adelanta los gastos, abogado permanente, Talcahuano 6.., ofic. 9 y 10. v18

AUXILIAR en farmacia e idóneo de las prov. de Santa Fe y Córdoba, ofrécese, cualquier punto, dirigirse H. Bergalli, Querandíes 4417.

AUXILIAR (tenedor de libros diplomado en noviembre último) novicio, deseando iniciarse, se ofrece aunque sin sueldo, con buenas referencias, P. P., Sadi Carnot 1265. v12

BACHILLER se ofrece para escritorio de ingeniería o cualquier otro, horas de tarde Sarandí 1112, depto. 2. v10

COPIAS Y LECCIONES A MAQ. DE escribir, casa Iturrat, Lavalle 1183. v12

CONTABILIDAD LLEVO 20 $ MES, SErio, prác., recom. Constitución 2251. v13

CONTADOR, PERITO mercantil, lleva cualquier contabilidad por horas, balances mal llevados, etc., p. módicos, escribir a Ruiz, B. Mitre 3656. v10

CONTADOR, se ofrece por día o por horas, óptimas referencias, Directorio 761, dep. 4. v10

CONTADOR joven competente, 8 años práctica en casas de comercio, óptimas referencias y garantías, busca empleo adecuado. Pretensiones modestas. Por carta a L. B. C., Poste Restante Correo Central. v12

DIBUJOS comerciales, avisos, catálogos, hago, B. Mitre 771, dep. 7. v19

DACTILOGRAFA se ofrece, esc. A. M., Paraguay 1368. v10

DUO ESPECIAL PIANO Y VIOLIN PAra biógrafo, Brandsen 1236. v10

DACTILOGRAFO se ofrece, dirigirse a José Díaz, Lomas de Zamora, Laprida 102, F. C. S. v10

DACTILOGRAFA TAQUIGRAFA OFREcese, práctica en escritorio y correspondencia. A. R., Paraná 1043. v11

DACTILOGRAFA, conociendo contabilidad y habla francés se ofrece, San Martín 245, H. Mell.

DACTILOGRAFA SE ofrece, principianta, con pocas pretensiones, A. M., poste restante, sucursal 15. v11

DOY 500 $ O MAS A QUIEN ME PROporcione empleo de contabilidad o escritorio. Por carta J. Cori, Congreso 2748, depto. 2.

EMPLEADO joven muy competente, corresponsal dactilógrafo y tenedor de libros, se ofrece, M. L., Humberto 3081. v10

ESCRIBANIA O ESTUDIO ABOGADO, práctica años, ofrécese, A. N. Por carta, Independencia 3590. v10

ENFERMERA diplomada se ofrece para ciudad o campaña, prefiere sanatorio o casa particular, diríjase por carta, recibe personalmente, de 10 a 11, Perdriel 23, Sta. N. M. G. v12

FARMACEUTICO ofrece regencia, U. T. 2045, Flores. v10

FARMACEUTICO desea saber pueblo para establecerse, Sáenz Peña 137. v10

FARMACEUTICO NACIONAL ofrece regencia ciudad o pueblo, San José número 1714. v10

FARMACEUTICO, se ofrece para cualquier punto de la República con o sin ... A. Petrano, Corrientes 1917. v11

IDONEO de farmacia, se ofrece, ciudad o pueblo próximo, D. Funes 554, d. 3

JOVEN, se ofrece como ayudante de dibujante, con muestra, Tacuarí 984

JOVEN tenedor de libros comp. máq. facturas, etc., se ofrece, ciudad o campaña, M. R., Sarandí 661, dep. 1o. v11

JOVEN serio, argentino, 25 años, ofrécese, sabiendo contabilidad, dactilografía y nociones generales del comercio, iría al campo, buenas recomendaciones, M. P., Cochabamba 1864. v11

JOVEN DISTINGUIDO, CONCERTISTA de piano, dactilógrafo corresponsal, hablando francés, ofrécese para secretario o puesto análogo, óptimas referencias, iría afuera o viajaría, Capdevila, Andes 553.

MAESTRO SE OFRECE, EXTERNO, Zapata 549, dep. 3.

PIANISTA competentísimo práctico en orquesta, varietés, se ofrece, prefiere noche solamente, Córdoba 1652.

PROFESORA superior de piano y solfeo se ofrece para familia distinguida, carta a Obligado 3165, Belgrano. v12

PROFESIONALES OFRECIDOS

PIANISTA ciudad o campaña se ofrece; 24 de Noviembre 209. v10

PIANISTA para cine, se ofrece, con repertorio, E. Uriburu 1017. v10

PIANISTA BUENO SE OFRECE, PARA el campo. Ocurrir pers. o por carta: Galdo, pianista; Salta 2138, altos. v11

PROFESOR INGLES, se ofrece, para familia, ciudad o suburbios, escribir a B. R., Avda. de Mayo 575. v10a.

PROFESOR francés diplomado, grados, bachillerato, doctorado, 5 idiomas, desea situación en pueblo campaña o capital, por carta ofertas a Agrin, Callao 762, dep. 10. v10

PROFESOR español de gramática castellana, con mucha práctica y competencia, ofrécese para lecciones a domicilio; ortografía, análisis gramatical, sintaxis regular y figurada. Extranjeros y estudiantes, por carta M. F., Corrientes 1124. v12

QUIMICO INDUSTRIAL, COMPETENTE, práctico, informes serios, se ofrece, F. A., Valentín Gómez 3487. v10

SE OFRECE orquesta mixta, competente o Sta. concertina, Magallanes 1196. v12

Señorita FLAUTISTA se ofrece, para orquesta, White 921, Floresta. v10

Señorita 2o. VIOLIN SE OFRECE, Rioja 1595. v11

SE OFRECE dependiente de farmacia, con práctica de laboratorio, Bulnes 1347. v10

SE OFRECE dactilógrafa con nociones de taquigrafía, sin pretensiones, recién empleza, recomendada, Balcarce 465. v11

SEÑORITA dactilógrafa con buena letra, auxiliar de contabilidad, se ofrece, por carta a Monte Egmont 1452. v10

SE OFRECE UN AUX. DE TENEDOR de libros, sabe escribir a máquina y posee nociones del inglés, sin pretensiones, Rivadavia 1972.

SEÑORITA SERIA DE 35 años, instruída, maestra, ofrécese para acompañar niñas al colegio, ama de llaves o dama de compañía o para mucama fina. Escribir a Julia, Charcas 842.

SEÑORA DISTINGUIDA, sabiendo alemán, inglés, francés, italiano, español, labores finas y piano, se ofrece institutriz secretaria, ama de llaves, sin sueldo, tiene chico de 2 años, escribir Extranjera, correo central. v11

SE OFRECE JOVEN DACTILOGRAFO, conoce taq. princ. de inglés, óptimas referencias y garantías, prefiere casa de comercio u oficina importante que haya porvenir. Por carta a E. C. Garderes; calle Corrientes 628. v12

TENEDOR DE libros, contador, dispone horas, módico, Gómez, Av. Mayo 840.

TRADUCTOR PUBLICO G. DE PABLO, San Martín 121, U. T. 6156, Avenida.

TENEDURIA DE LIBROS, balances y arreglos, Vignolo, Venezuela 3045. v10

TENEDOR DE LIBROS, práctico, aceptaría cualquier empleo escritorio u oficina, L. A., Montes de Oca 827, d. 1o. v12

TENEDOR de libros, hombre formal, se ofrece para la ciudad o campaña, por carta a L. B., Suipacha 631, piso 2o. v12

TENEDOR de libros, práctico, teniendo horas disponibles, se ofrece para iniciar o llevar cualquier contabilidad, R. M. Cardona, Tucumán 439. v10

TAQUIGRAFO, dactilógrafo, joven, habla correctamente francés, algo inglés, cálculos, práctica escritorio, se ofrece, escribir Germán, Florida 592.

TENEDOR de libros joven, con práctica comercial y referencias, se ofrece, como tal o para auxiliar, J. E. L., Brandsen 1836. v12

PARTERAS

A. DELLA RAGIONE, partera, pensionistas, 30 $, as., result., Libertad 347. v19

A. CHEVALE, partera, prof. pens. curación 30 $, as. result. Alberdi 1124. v24

A. P. GRABOIS, PARTERA, RECIBE pensionistas a precios módicos, Ayacucho 417. v18

CURACIONES breves, result. seg., pens. 40 $, part. belga, R. Peña 124. v10

CRUJANA partera, J. B. de Casanovas, pensionistas, B. Irigoyen 1105. v30

CONSULTAS gratis, Piedras 535, partera prof. Madrid, Bs. Aires, nuevos adelantos, curaciones. Pens. precio mínimo. v12

DOCTORA partera, curas rápidas, sin dolor, 30 $, s. chapa, Alberti 1457. v24

DOCTORA PARTERA. NUEVOS ADElantos, curaciones, reconoce gratis, pen. precio mód. s. chapa, Esmeralda 928. v12

EXJEFE MATER. curac. ráp. sin dolor, s. chapa, Andes 247, U. T. 2422, L. v30

EX JEFA MATERNIDAD, recibe pens., precios módicos, Pringles 1418. Sin chapas. v15

MARTINI: PARTERA especialista. Casa respetable, Deán Funes 694. v13

PARTERA Zepurnaya, hemorragias, part. curac., pensionis. 40, Pueyrredón 583. v10

PARTERA espec., pensionistas, curas sin dor. casa seria, Tucumán 2026. v10

PARTERA FRANCESA, ex-jefa Maternidad París, sin chapas, Uruguay 1055. v11

PARTERA dipl., embarazos, cura, pens. 30 $, sin dolor, Lima 1120. v10

PARTERA URUGUAYA, trabajos especiales y rápidos, Piedras 654. v14

PARTERA PITMAN RECIBE PENSIOnistas, hace curaciones ráp., precios módicos, Montevideo 1059, sin chapas. v19

PARTERA ESPECIALISTA, recibe pensionistas, curaciones rápidas, precio módico, B. Irigoyen 1386, sin chapas.

PARTERA ESPECIALISTA, PARTOS, curaciones breves, pensión desde 20 $, Catamarca 596. v12

PARTERA MALERBA, prof. matr. Turín, Bs. As. Curac. ráp. Pens. 40 $, cons. gratis, Paraná 947, sin chapas. v39

PARTERA MEEROF, hemorragias, partos, curac. pens. 40 $, Corrientes número 2940. v30

PARTERA RECIBE PENSIONISTAS, A precios módicos, sin chapas, Sarandí 462. v30ab.

OFICIOS Y EMPRESAS UTILES PARA LAS FAMILIAS

A PLAZOS, PINTURA Y REFACCIOnes, A. Marano, Sadi Carnot 34. v10

A ENCERAR PISOS, parquets, limpieza y desinfección de casas, dirigirse U. T. 7050, Libertad, Mitre 1531. v12

ADORNOS ECONOMICOS PARA CASAmientos, empresa Busacca, Cangallo 1236. v11

ALBAÑIL, PINTURA, PAPEL, BLANqueo barato y garantido, U. T. 6114, Mitre, Corrientes 3749. v10

AFINO y compongo pianos Const. dipl. Rath, U. T. 121, Belg., J. Hernández 2346. v16ab

ALBAÑILERIA, cloacas a plazos, refacciones, planos, etc., Moreno 3322, U. T. 348, Mitre. v12a

BARATISIMO pintor, alb., papel., campo, fácil., refer., garant., Giribone 237. v12

CONSTRUCCIONES cloacas y refacc. a plazos, Yerbal 2582, U. T. 1617, Flor. v13

CONSTRUCCIONES, refacciones, albañilería y pinturas, facilidades pago, R. M., Chivilcoy 212, U. T. 274, Flores. v10

COMPONEMOS A NUEVO, PORCELANAS crist., márm., bronces, t. cottas, lavatorios, objetos de arte, etc., establ. año 1882. A. Desrets, Talcahuano 267. v12

ENCERO pisos cera especial y brillante, Culpina 262; U. T. 804, Flores. v12

ENCERO pisos, parquets, aguarrás especial, Chile 2160, U. T. 4947, Lib. v10

ENCERO PISOS, limp. casas, barato, Paraguay 1542, U. T. 3565, Juncal. v12

ENCERO ESPECIAL 1 y 2 $, cera brillante, Montevideo 879. U. T. 3142, J. v12

ENCERO PISOS, LIMPIO CASAS, C. Calvo 1601, U. T. 2843 B. Orden. v12

ENCERO PISOS, LIMPIO CASAS, abonos, coloco alfombras, cortinados, J. Badia, Venezuela 1070, U. T. 5927, Lib. v12

ENCERO, LUSTRO PISOS, COLOCO ALfombras, limpio casas, abonos, Tomás Cardona, Belgrano 1708, U. T. 3476 Lib. v12

ENCERO PISOS A 1 Y 2 $, LIMPIO casas, tomo abonados, lustro y compongo mueb. brto. S. Peña 141, U. 3041, L. v13

EMPRESA CONSTRUCTORA y obras sanitarias, a plazo, refacciones, Acevedo 1587; 2716, Palermo.

ENCERO PISOS Y PARQUETS A CERA y aguarrás, limpio casas, Tucumán 1036 U. T. 2786, Libertad, González. v11

ENCERADO A TODO GUSTO, muy brillante, no marca pisadas y limp. de casas, Lavalle 1789, U. T. 5472, Lib. v11

ENCERADO A TODO GUSTO, MUY brillante, no marca pisadas, limpieza de casas y alfombras, Paraná 762, U. T. 4330 Libertad. v10

ENCERO pisos, lustro muebles, limpio casas, mudanzas, trabajo garantido, ciudad y campaña ejecutado por sus dueños, Chacabuco 597, U. T. 3868, Avda. v10

ENCERO, LUSTRO TODAS clase de pisos, limpieza general de casas, abonos, no confundir, es Moreno 1718, U. T. 439, Libertad, J. Rodríguez. v13

ENCERO PISOS DE TODA CLASE, parquets, limpieza en general de casas, tomo abonos mensuales, Montevideo 48, U. T. 1048 Libertad, M. Rodríguez. v16

ENCERO PISOS, limpio casas, tomo abonados, lustro muebles, colocamos alfombras, se mandan oficiales por día, Callao 1685, U. T. 854 Juncal. v14

ENCERO PISOS, LIMPIO CASAS, lustro muebles, mando oficiales por día, se colocan alfombras, Berdión Hnos. Alsina 1881, U. T. 5885 Libertad. v14

ENCERO PISOS, LIMPIO CASAS, RASpo parquets. Tomo abonados. Atiendo pedidos de la campaña, precios baratísimos y garantizo el trabajo. A. Santos Arenales 3291, U. T. 1472, Juncal. v11

ENCERO, CON AGUARRAS, TODA clase de pisos, limpio casas, especialista lustrar muebles. Ex-oficial de Maple, con certificado. No confundir; Victoria 1896, U. T. 5474, Libertad. v10

EX OFICIAL de Maple, de París, nuevo método para encerar pisos, parquets, con 8 manos de cera brillante, resistente al agua y no marca las pisadas, a prueba y a precio de lo más barato; limpio casas, tomo abonos mensuales, lustro, compongo muebles y pianos a mitad precio. La Parisiense, Alsina 3098. U. T. 2870, M. v12

LUSTRAR SUS MUEBLES barato, reparaciones en general, dejo nuevo; Ca... Barros 1575. v10

OFICIOS Y EMPRESAS UTILES PARA LAS FAMILIAS

PINTO, decoro, empapelo, saco humedad, bar., Uruguay 367, U. T. 7467, Lib. v11

PINTOR, emp., albañil, barato, U. T. 935, Palermo, Arenales 3036. v12

PINTOR empapelador y blanqueo barato, Santiago del Estero 456. v11

PINTOR empap. albañil, mitad precio, U. T. 6168, Av., México 1761.

PINTURA, papel, taller dorados y laqué bar., U. T. 2811, Av., Viamonte 709. v12

PINTURA, blanqueos, empapelados, refacciones albañilería, carteles de reclame, Bolívar 140, U. T. 7375, Avenida. v12

SE CONSTRUYE CERCO Y VEREDA a plazos, Acoyte 125, U. Pacetti. v10

SALONES FANTASTICOS PARECEN los que adornan Longobardi, Bolívar 280. Ambos teléfonos. v30

TAPICERO, a familia se ofrece, Ramos Mejía 1067, L. M.

TAPICERO económico, comp. general, continuado, va campo, C. Calvo 4234. v11

TAPICERO recomendado, barato, U. T. 2672, Palermo, Billinghurst 1547. v13

TAPICERO de confianza, especialista trabajo general, Victoria 1064, Oscare. v10

TAPICERO ex-decorador de Thompson, muebl., cortinados, reformas, precios módicos A. Renen Uruguay 865, U. T. 5308, J. v15

TAPICERO y lustrador de muebles y cueros, trabajan baratísimo y cortinados, Leopoldo, San Carlos 3420, U. T. 2953, M. v13

OFICIOS DIVERSOS PEDIDOS

APRENDIZAS modistas de vestidos, se necesitan; Cerrito 1249. v10

APRENDIZA adelantada modista preciso, Chile 2522.

APARADORAS de calzado se precisan de todas clases, Independencia 3900.

APRENDIZ carpintero adelantado, preciso, Río Bamba 253.

APRENDIZA para estuchera, se necesita, Sarmiento 1346.

APARADOR aprendiz adelantado, se necesita, Guardia Vieja 4419.

APRENDIZ sastre adelantado preciso, Suipacha 441.

APARADORAS para calzado de criatura se precisan, Independencia 2936.

APRENDIZA planchadora se necesita; Carlos Calvo 2260. v12

APRENDIZ mecánico, necesito, Alsina 1051.

APRENDIZAS adelantadas, medio oficialas modistas necesitan, Andes 1130.

APRENDIZ o aprendiza adelantada sastre, p. bien, Tucumán 1544, dp. 15. v11

APARADORES y aparadoras necesito; San Juan 2883.

APRENDIZA modista se precisa; Uruguay 1063.

APARADORAS de señora fino, necesito, Humahuaca 3841.

APRENDIZ toldero, se necesita, calle Paraguay 1060.

APRENDIZ MUEBLERO se necesita, calle Humberto 1 3254.

APRENDIZAS y 1/2 oficialas planchadoras adelantadas preciso, Cangallo 2274.

APRENDIZAS modistas, Victoria 1994, dto. 3, piso bajo, de 9 a 11.

APRENDICES mecánicos electricistas preciso, Victoria 1922.

APRENDIZA modista se precisa, Córdoba 1150.

APRENDIZA corsetera se necesita, Viamonte 1571. v11

APRENDIZA vainilladora Singer, preciso, pago sueldo, Bmé. Mitre 2220. v11

APARADORAS medio oficialas maquinistas necesito, Maza 1045.

APRENDIZA para trajecitos de niño se precisa, San Juan 1431. v11

ARMADORAS de camisas y calzoncilleras necesito, Corrientes 1493. v11

APRENDIZAS para modista de vestidos se precisan, Viamonte 663.

APARADORA medio preparadora y aprendizas preciso, Catamarca 573.

APRENDIZAS adelantadas y aprendizas aparadoras, preciso, Alberti 1250.

APRENDIZ herrero se necesita, Libertad 821.

APRENDICES adelantados para taller de herrería y electricidad, Humberto 880.

APRENDIZ ADELANTADO herrero se necesita, Maza 70.

APRENDIZ pintor se necesita, Maza 70.

APRENDIZA modista de vestidos preciso, Esmeralda 932, 3o., B.

APARADORAS 2a. entrefino, preciso, varias, Convención 562.

APRENDIZ sastre adelantado, se necesita, trabajo fino, Deán Funes 949. v11

ARMADORA de camisas para hombre, se necesita, Piedras 172. v10

APRENDIZA costurera se precisa, Lavalle 818. v10

ALMACEN INDEPENDENCIA 2299, SE precisa dependiente, recomendado. v10

APRENDIZ modista de vestidos, se necesita, Cerrito 871. v10

ARMERO medio oficial, preciso, calle México 1415. v10

ACOMODADOR persona seria preciso para biógrafo, Juramento 2669, 8 a 10 a. m. v10

APARADORAS medio oficialas, se necesitan, fábrica de calzado, 24 de Noviembre 63.

APARADORAS, oficiala y medio oficiala necesito, trabajo fino, calle Sarandí 980. v11

APRENDIZAS, medio preparadoras sombreros, preciso, Guido 1591, izq., esq. Montevideo.

APRENDIZAS costureras, se necesitan, que sepan coser a máquina, pagando bien Reconquista 663. v10

AUXILIAR DE ESCRITORIO, PRACTIco en cuentas corrientes. Dirigir ofertas indicando referencias y pretensiones a casilla correo 362.

AFICIONADOS AL CINEMATOGRAFO que quieran actuar en película, se les prepara y se les da trabajo, ganando buen sueldo, presentarse hoy de 10 a 6; B. Mitre 1330, altos.

BORDADORA a mano, buena oficiala en seda y perlas, necesito, Sta. Fe 844. v11

BORDADORA buena se necesita, Boedo 964. v11

BORDADORAS en blanco y en mostacilla se precisan, Cerrito 861. v11

BUEN OFICIAL empapelador se precisa, buen sueldo, Rincón 557.

BUENAS oficialas sastre de señora, se precisan, Viamonte 668.

BUENAS preparadoras preciso, Esmeralda 571.

BORDADORAS a mano, se precisan, Cangallo 845 izquierda.

BORDADOR o bordadora a máquina Cornely se necesita, Santa Fe 844. v11

BUENA medio oficiala modista, necesito, Río Bamba 1166. v11

BUENA preparadora de sombreros, se necesita, Santa Fe 2131.

BUENAS oficialas modistas se necesitan; Bmé. Mitre 2518.

BORDADORAS y encajeras preciso, Bazavilbaso esq. P. de Julio. v12

BRONCEROS oficiales preciso varios, Sarmiento 1561. v11

BORDADORAS en seda y perlas para el taller se precisan, Maipú 938. v10

BUENAS MOLDEADORAS en muñecas de cartón, se precisan, Rioja 1250. v10

BORDADORAS a mano para vestidos se precisan, Alsina 1585. v10

BUENOS oficiales relojeros se necesitan en la casa de Zopegni, Corrientes número 1627. v11

BORDADORAS en oro y en monogramas de camisas necesito buenas oficialas, buen sueldo, Venezuela 908. v12

BUENAS y medio preparadoras de sombreros de señora, preciso, Córdoba número 3547. v11

CARPINTERO bueno necesito, Adrogué, Instituto Americano.

CAMISERAS armadoras, preciso, pago bien, doy afuera, 24 de Noviembre 29.

CARTONEROS muchachos a la mesa, cosedores y encoladores, prec., Jujuy 125. v12

COLOCADOR PARA gomas de coche se necesita, Pueyrredón 957.

COLCHONERO peón, preciso, Lavalle 2211.

CORTADORES de calzado medio oficiales se precisan, Alsina 1545.

COLCHONERO necesito, Entre Ríos 1282. v11

CORTADOR DE CALZADO MEDIO OFIcial necesito, Pozos 1143.

COSTURERAS DE CUELLOS SE PRECIsan, Patricios 1384.

CORSETERAS preciso, Sarmiento 1709.

COLCHONERO oficial competente se necesita, Acevedo 2231. v11

COLCHONERO preciso por mes, Rivadavia 4319.

CORTADOR medio oficial, necesito, Bogotá 3002.

CORTADOR de calzado necesita, San Juan 2883.

CUELLOS y puños, oficialas maquinistas preciso; México 3156.

CORREDOR de calzado, necesito, Caseros 3555.

CARPINTERO medio oficial, preciso, sin herramientas, Almagro 1252.

CORREDORES de lámparas eléctricas se necesitan, Cerrito 393, piso 1o.

CORTADOR aprendiz adelantado de calzado, fino, preciso, Rioja 512.

COSTURERA AYUDANTA para sastrería, preciso, Lavalle 578.

CINCELADOR competente, se precisa, Chile 1626.

CARPINTERO medio oficial, se necesita, Acevedo 1064. v11

COSTURERAS baberistas se precisan; Salta 569.

CADETE práctico en tienda se necesita, Suipacha 242.

OFICIOS DIVERSOS PEDIDOS

CARPINTERO y lustrador, preciso, Santa Fe 1419.

CORREDOR para colocar carbón y leña a familias, preciso, Paipa 2837, Colegiales

CHICO de 15 a 16 años, preciso; Constitución 2302, para almacén.

CADETE para negocio se precisa recomendado, Esmeralda 415.

CARPINTERO se necesita, calle Soler 3894.

COSTURERAS se necesitan varias, sastrería Libertad 1066.

COSTURERA por día, se precisa, Venezuela 931.

COLCHONERO formal, necesito, trabajo seguido; Lima 965.

CIGARREROS se precisan para molde; Maza 1926.

COSTURERA para tapicería y lonería, se precisa, Rivadavia 1315 v10

CORSETERA aprendiza, se necesita, B. Mitre 825. v10

CARTONERAS oficialas y medio oficialas, se precisan, San Juan [illegible] v10

CARTONERAS oficialas y medio oficialas preciso, Andes [illegible] v10

CARPINTERO para autos necesito, Achorena 1708. v10

CUELLERAS con muestra se necesitan, Sarmiento 516. v11

CORBATERA se precisa, con muestra, Piedras 844. v10

CHALEQUERAS para confección fina, se precisan, B. Mitre 825 v10

COSTURERAS para trajes de niños, fino, se precisan, B. Mitre 828. v10

CAPATAZ de tambos, recomendado, sin familia, se necesita, de 8 a 9 a. m., Callao 1554. v10

CARNICERO español, práctico en la fabricación de [illegible] se necesita, Alsina [illegible] v10

CORREDORES necesito para almacén por carta a P. M. [illegible] Caballito.

CORREDORES de perfumería se les liquida varios tipos de [illegible] cualquier precio, Asamblea [illegible]

CORREDORES DE ALMACENES con clientela, necesito para artículos fácil colocar, Bustamante 26[illegible]

COSTURERAS con [illegible] se precisa para [illegible] Piedras 346.

CORREDORES y viajantes con referencia artículos de reclames, novedades, Guardia Vieja 4420, de [illegible] a 9.

CARTONEROS medio oficiales y encoladores, se necesitan, se paga buen sueldo, Humberto I 257 v11

CORREDORES y repartidores con clientela de almacenes lecherías, panaderías para varios artículos de mucho consumo, Belgrano 3143

CORREDOR bien relacionado con [illegible] para liquidar partida de medias, necesito [illegible] con referencias [illegible]

CORREDOR, [illegible] más relaciones, con fábricas [illegible] casas importadoras [illegible], calle Lavalle 27[illegible] v10

COSTURERAS prácticas para [illegible] ción de saco [illegible] precisan en [illegible] Cochabamba 1804 [illegible] días de 2 a 4 v10

[illegible]

DEPENDIENTE [illegible]

DEPENDIENTE [illegible]

DEPENDIENTE [illegible]

DEPENDIENTE [illegible]

DEPENDIENTE [illegible]

DEPENDIENTE para almacén se precisa, José C. Paz [illegible]

DEPENDIENTE [illegible] preciso, se precisa, Arenales [illegible]

DORADOR [illegible]

DEPENDIENTE [illegible]

DEPENDIENTE de almacén [illegible] preciso, Rojas [illegible]

DEPENDIENTE [illegible]

DEPENDIENTE de tienda se necesita, Av. Sáenz 351 v10

DEPENDIENTES de almacén se necesitan, con buenas recomendaciones y prácticos, Paseo de Julio 1[illegible] v10

DEPENDIENTE de almacén práctico con recomendaciones, preciso, Lavalle [illegible] Bierro 1699 v10

DEPENDIENTE DE ALMACÉN práctico necesito, Colón 400 esq. España, Avellaneda. v11

DEPENDIENTE práctico [illegible] recomendaciones, se precisa para almacén, Güemes 4800 v11

DEPENDIENTE formal práctico [illegible] con buenos informes se necesita, Santa Fe 4102

DEPENDIENTE muy práctico en almacén, recomendado se necesita, [illegible] no 799.

DEPENDIENTE práctico en escribanía se necesita, sueldo de 70 a 100 $, por carta solamente, Alberto, Maipú 150

DEPENDIENTE PRÁCTICO DE ALMACÉN, con buenos informes se precisa, J. M. Moreno 293, Caballito.

DEPENDIENTE práctico en tienda para la campaña, se necesita. Se prefiere [illegible] o argentino [illegible]

ENCERADORES precisa [illegible] 6.30 a 7 a. m. [illegible]

ENCUADERNADORES [illegible]

ELECTRICISTA [illegible]

EMPLEADO práctico [illegible]

ENCUADERNADORES [illegible] adelantados, se precisan [illegible]

ETIQUETADORES [illegible] se necesitan [illegible] v11

EBANISTA se precisa [illegible]

ESTUCHERO para madera de bazar se [illegible]

E[illegible]

ESTUCHEROS [illegible] aprendices [illegible] v11

EMPLEADO PRÁCTICO PARA ZAPATERÍA se precisa, A. Brown 134

EBANISTA precisa [illegible] mera 147. v10

ELECTRICISTAS [illegible] lian 949.

ENFERMERAS [illegible] vación de la [illegible] una abierta la [illegible] gratuitas [illegible] Serrano 1553 v10

FUNDIDOR en bronce, necesito y Montevideo, trat San José 1440 [illegible]

FUNDIDOR medio oficial y aprendiz adelantado se necesitan, Victoria 32[illegible]

FUNDIDORES, oficial y medio oficial en bronce, Dorrego 1170 v12

FESTONEADORA A MÁQUINA Singer dos agujas buen sueldo, trabajo todo el año, necesito, Alm. Brown 852, Boca

FESTONEADORAS prácticas para máquina Singer se precisan, $ 2.50, [illegible] Varela 949 v13

FUNDIDOR EN bronce y medio oficial adelantado, Catamarca 1636, al fondo. v11

FOTÓGRAFOS IMPRESOR, bromurista, que sepa retocar negativos. Se precisa, Venezuela 1361

GALPONERO recomendado se necesita de 8 a 9 a. m. Callao 1564 v10

HOJALATERO PRÁCTICO EN RADIADORES y faros, necesito, Perú 1450 v1

HOJALATEROS medio oficiales, se necesitan, Carlos Calvo 3582 v10

HOJALATERO preciso competente, Sáenz Peña 137.

HOJALATERO plomero, [illegible] gas, soltero, 45 $ casa comida y ropa, Ruiz Díaz 8[illegible]

HERRADOR oficial necesito, Olleros 39[illegible]

HERREROS medio oficiales para hacer [illegible] preciso, Zabala [illegible]

HERRADOR peón preciso, Cevallos 1608

HOJALATERO medio oficial necesito [illegible]

JOVEN [illegible] años práctico [illegible]

JOVEN con bicicleta necesito [illegible]

JARDINERO quintero práctico [illegible] para campaña [illegible]

JOVEN para secretario [illegible]

JOVEN [illegible] auxiliares [illegible] referencias [illegible]

LUSTRADOR [illegible] madera, preciso [illegible]

LUSTRADORES [illegible] muebles y medio oficiales precisa [illegible] 758

LUSTRADORES [illegible] muebles se precisan, Billinghurst [illegible]

LIMADOR [illegible] se necesita, Potosí 3814 v12

LUSTRADOR [illegible] Valentín [illegible]

LUSTRADORES [illegible] para sillas preciso, Medrano [illegible]

LUSTRADOR de planos y medio oficial, Montevideo 244.

LICITACIÓN URGENTE, NECESITAMOS persona práctica atender club, billares, instalaciones completas 80 socios, informes, Avellaneda 3535 v11

OFICIOS DIVERSOS PEDIDOS

LAVACOPAS práctico para lechería, trabajo nocturno necesito, Santa Fe 1974.

LAVACOPAS práctico preciso, 25 de Mayo 292, chocolatería.

LUSTRADOR de muebles, competente, se necesita, Tucumán 2541.

MEDIO oficiales modistas, se precisan, Maison Morana, Tucumán 662. v10

MEDIO oficiala modista y aprendiza se necesitan; Bmé. Mitre 1654, Dto. D v10

MEDIO oficiala y aprendiza modistas de vestidos necesito; Azcuénaga 1064 v10

MUCHACHO español recién venido, necesito para lavacopas, 25 Mayo 766. v10

MEDIO oficialas sastres de señora, se necesitan, Cerrito 1042. v10

MEDIO OFICIAL SASTRE, se necesita, calle M. Rodríguez 782. v11

MUCHACHO para almacén necesito, F[illegible] 1001. v10

MEDIO OFICIAL GASISTA Y ELECTRICISTA, se necesita, Cabildo 1936 v11

MEDIO oficial sastre de medida y confección, se necesita, Olavarría 340 v11

MUCHACHO, se precisa, almacén, [illegible] Lacroze 3606.

MUCHACHO práctico para almacén, se necesita, sueldo 45 $; Viamonte 2300 v10

MECÁNICO soldador a autógeno, competente, preciso, Sarmiento 4271. v10

MECÁNICO tornero para tejeduría se necesita; calle Gallo 1911. v10

MEDIO oficial mueblero necesito, Jorge Newbery 3732. v10

MUCHACHO DE 16 años SE NECESITA para lavar copas, Suárez 275.

MOZO DE ROTISERÍA SE PRECISA, Alm. Brown 1239, Boca.

MUCHACHO de 14 a 16 años se necesita para almacén, Lacarra 93. v11

MODISTAS se necesitan oficialas, medio oficialas y aprendizas, Charcas 1306

MUCHACHO se necesita para lechería, Rivadavia 5340. v11

MEDIAS para tejer a mano, doy a domicilio, Gaona 24.

MUCHACHO para zapatería se precisa, Díaz Vélez 4431

MECÁNICO bien práctico en [illegible] se precisa, Avellaneda 154 [illegible]

MUCHACHO para peón de lonería precisa, Perú 390.

MUCHACHO para almacén se precisa, Corrientes 1901.

MUCHACHO para carpintería se necesita, Díaz Vélez 39[illegible]

MEDIO oficial ajustador mecánico se precisa, Rincón 1331.

MEDIO oficiala modista, se precisa, [illegible] do 2206.

MUCHACHA para coser a mano confección de señora, Paraguay [illegible]

MUCHACHO para almacén, se precisa, Gral. Domínguez 801, Avellaneda.

MUCHACHO práctico para fonda y lavaplatos, preciso, E. Unidos 30 v12

MUCHACHO para lavacopas se precisa Bernardo de Irigoyen 766

MUCHACHO lavacopas para lechería se precisa, sueldo 25 $, Viamonte 8[illegible]8

MUCHACHO caramelero se necesita 3[illegible] mensuales, Sadi Carnot 293 [illegible]

MUCHACHO para limpieza negocio, sueldo 30 $ necesita, Santa Fe 2083

MUCHACHO para despensa de 14 a 1[illegible] años, se necesita, Bolívar [illegible]

MUCHACHO práctico en almacén se necesita, Libertad 123.

MUCHACHAS para envasar [illegible] se necesitan, Rivera 1026

MUCHACHO con uso de uniforme para [illegible] reparto se precisa, Perú 2[illegible]

MOZO para fonda joven [illegible]

MUCHACHO práctico [illegible]

MUCHACHO de 14 a [illegible] años necesita, [illegible] fábrica bolsas de papel [illegible]

MUCHACHO para salón de [illegible] se precisa, Lima 214.

MUCHACHO práctico, para almacén, se necesita, C. Calvo 2601

MINERVISTA ponepliegos, se necesita, Cangallo 687.

MECÁNICO que entienda algo de tornería se necesita, Estados Unidos 1356

MUCHACHO fuerte, de 18 años para depósito, se precisa, Florida 5[illegible]

MEDIO oficial sastre se necesita, con [illegible] Larrea 351. v11

MINERVISTA 1/2 oficial y ponepliegos se necesita, Tucumán [illegible]

MUCHACHO lustrador y mensajero preciso, Belgrano 979.

MINERVISTA 1/2 oficial, se precisa, San Martín 86.

MUCHACHO, almacén y restaurant, algo práctico, con certificado, Moreno 647

MEDIO oficial facturero se precisa, Cerrito 153

MODISTAS se precisan, Cangallo 846, izquierda

MEDIO oficiala modista adelantada y aprendiza preciso, México 3228

MENSAJERO presentado por sus padres, se necesita, Tucumán 9[illegible]

MECÁNICO ajustador, preciso, práctico, en automóviles, Pavón 2446 v12

MUCHACHO se precisa para limpieza almacén, Caseros 2009

MUCHACHO se precisa, con recomendaciones, para almacén E. Unidos 2099 v12

MUCHACHO de 13 a 14 años para negocio, se precisa, Montes de Oca 890

MUCHACHITO para limpieza de restaurant, con cama, precisa, Moreno 1037

MEDIO oficial sastre de fino, se necesita, Sarandí 1376, dep. 2.

MEDIO oficial peluquero preciso, efectivo, Moreno 1744

MINERVISTA aprendiz adelantado se precisa, B. Mitre 991

MOCITO para mostrador se precisa, Lima [illegible] hotel.

MEDIO OFICIAL [illegible] señoras se necesita, Córdoba 1137

MEDIO oficiala modista necesito, Cevallos 147

MUCHACHO para limpieza que sepa algo de zapatería, necesito, Sarmiento 1043

MUCHACHO de 13 a 15 años para hacer mandados [illegible] v11

MUCHACHO se necesita [illegible] 14 años, para almacén [illegible] v11

MUCHACHO aprendiz zapatero preciso [illegible] Sarandí 166

MUCHACHO algo práctico en almacén, se precisa, Rondeau 24[illegible]

MUCHACHO para [illegible] necesita, Chile 1700 v12

MEDIO oficial sastre necesito 16 de Noviembre 1[illegible]01 v11

MUCHACHO práctico en almacén se precisa, Constitución [illegible]

MUCHACHO [illegible] se necesita para almacén [illegible]

MUCHACHO para [illegible] se precisa, con recomendaciones [illegible]

MUCHACHO para [illegible] se precisa [illegible]

MEDIO OFICIALAS DE VESTIDOS se precisan, Carlos Pellegrini 1164

MEDIO oficial carpintero se necesita, calle Luna 378 v12

MEDIO oficial tornero se precisa, Loria [illegible]

MUCHACHO se precisa de 12 a 14 años, Ayacucho 1337, lechería.

MUCHACHO de 14 a 16 años, para mandados, se precisa Lavalle 887.

MUEBLERO medio oficial y aprendiz preciso, Georgetown 45

MEDIO oficiala minervista precisamos, 469 Salta

MUCHACHO para aprendiz y mandados bordados a máquina, preciso, Paraná 256 v11

MUCHACHO para ayudar mostrador, sabiendo leer, escribir, preciso, Viamonte 650

MUCHACHO para mandados, que sepa escribir a máquina sueldo 40 $, [illegible] B. Mitre 2006

MUCHACHO para escritorio y limpieza, se necesita, Esmeralda 566, de 9 a 10, sueldo 25 $

MUCHACHOS prácticos para litografía, [illegible] Avenida de Mayo 1053

MUCHACHO [illegible] a 18 años para acompañar, corredor preciso, Agüero 2063, mañana 8 a 10 únicamente, Belgrano

MUCHACHO práctico para mandados y demás trabajos de zapatería, se necesita, Rivadavia 20[illegible]

MUCHACHO de 16 años para trabajo liviano [illegible] Pasco 20[illegible] fábrica

M[illegible] oficiala [illegible] Larrea v12

MUCHACHO de 14 a 16 años, limpieza, [illegible] presentarse [illegible] Corrientes 2137

M[illegible] para fábrica de calzado [illegible] preciso [illegible]

M[illegible] para cuidar [illegible] presentarse con [illegible]

MUCHACHOS y [illegible] se necesitan, [illegible] de Noviembre

M[illegible] para trabajos [illegible] Araoz [illegible] v10

MUCHACHOS de 13 a 14 años necesito [illegible] Forest 7[illegible] v10

M[illegible] precisa, zapatería recomendado [illegible] San Martín v10

MARCADOR a máquina de ropa blanca [illegible] se necesita por carta con copias de certificados a casilla correo 1766 v10

MUCHACHO de 14 a 16 años que haya cursado 5° o 6° grados sin pretensiones, se necesita para escritorio, tratar de 9 a 10 a. m., Reconquista 268

OFICIOS DIVERSOS PEDIDOS

MUCHACHO para aprender oficio, se precisa, Jujuy 1265. v11

MUCHACHO de 16 años, activo y que sepa andar en bicicleta, para conducir mercaderías, presentarse con certificados a Fitz Roy 1458, por la tarde. v12

MUCHACHO de 14 años que conozca bien las calles, para repartos, se precisa, Florida 239, escr. 11. Es inútil presentarse si no tiene garantías y viene con el padre, de 9 a 10 a. m.

NECESITO UN CORREDOR competente para hotel, Victoria 1130. v11

NECESITO 2 1/2 oficiales y un aprendiz bronceros, Córdoba 852, dep. A v12

NECESITO ordeñador, tambo cercano capital, personalmente Av. Mayo 951.

NECESITO muchacho para ferretería, Rivadavia 3946.

NECESITASE viajante a comisión para las provincias de Entre Ríos y Corrientes, en casa importadora de vinos y licores, se exigen buenas referencias, por carta E. S., Venezuela 1561. v10

OFICIAL medio sastre, se necesita, pago [illegible] día, Mansilla [illegible]

OFICIAL medio sastre [illegible] aprendiz [illegible] se precisan, Rioja 2082

OFICIALA modista se precisa, V[illegible] la 1246.

OFICIAL sastre y medio se precisa [illegible] lle Montes de Oca 718

OJO medio oficial peluquero se necesita, sueldo 45 $, Garay 3337 v10

OFICIALA y aprendiza para sastre se necesitan; Sarmiento 3452. v10

OFICIAL sastre y medio, trabajo permanente, preciso, Gascón 676. v10

OFICIAL medio peluquero preciso, Corrientes 3887. v10

OFICIALA sastre, se necesita, pago bien, Jufré 569, depto. 2. v10

OFICIALAS Y MEDIO OFICIALAS [illegible] queras, se necesitan, Arenales 1272 v10

OFICIALES sastres para medida, con muestra, Rivadavia 7044 v11

OFICIALES sastres pompieras, Rivadavia 7044.

OFICIAL SASTRE para [illegible] cisa, Del Crucero 1217, Boca

OJO — MEDIO OFICIAL [illegible] necesito por mes, Suárez 100

OFICIAL mueblero se precisa, Díaz Vélez 4376.

OFICIAL medio peluquero por mes, se necesita, Independencia 4357

OFICIALES muebleros y lustradores por día y por pieza, Humberto 722.

OFICIAL peluquero, media plaza, se necesita, Esmeralda 570 v11

OFICIALAS competentes necesita [illegible] de vestidos, Suipacha [illegible]

OFICIAL peluquero sueldo seco, pago bien, preciso, Cabildo 2135

OFICIAL medio peluquero necesito, Francia 1744, trabajo de [illegible]

OFICIAL peluquero o medio [illegible] competente por mes, Arguibel 18[illegible]

OFICIAL ebanista se necesita, [illegible]

OFICIAL cochero [illegible] trabajo [illegible]

OFICIAL medio sastre adelantado necesita, Monroe 1719, Belgrano

OFICIAL buen peluquero se necesita mes, sueldo seco, Rojas 30

OFICIAL peluquero por mes [illegible] se necesita, Álvarez Thomas [illegible]

OFICIAL PELUQUERO para [illegible] necesito, $ a seco, Álvarez Thomas [illegible]

OFICIAL sastre competente [illegible] se precisa, B. de Irigoyen [illegible]

OFICIAL sastra con muestra [illegible] se precisa, B. de Irigoyen 1[illegible]

OFICIAL medio sastre, preciso [illegible] 362, altos.

OFICIAL sastre, se precisa, [illegible] 364, 1er. piso. v11

OFICIAL y medio sastre, se necesita, Rincón 127.

OFICIAL pintor preciso, Díaz Vélez 3871.

OFICIAL lustrador competente [illegible] Díaz Vélez 39[illegible]1.

OFICIAL montador, práctico en camas de bronce, se precisa, Sarmiento 3[illegible] v11

OJO MEDIO oficial peluquero o aprendiz preciso por mes, Alsina 2513

OFICIALES peluqueros preciso, [illegible] 1766, de 2 a 5 p. m.

OFICIAL peluquero medio se precisa por mes, [illegible] 475.

OFICIALAS bateras se necesitan, Santa Fe 821 v12

OFICIAL medio y aprendiz sastre [illegible] necesito, Sarandí 6[illegible]

OFICIAL peluquero, para sábado, necesito, Bermejo 622.

OFICIAL mueblero, se necesita, calle Rivera 1375.

OFICIAL medio sastre, se necesita, calle Córdoba 685, sastrería.

OFICIAL y medio sastre se precisan, pago de 4 a 3 $ diarios, Victoria [illegible] v11

OFICIAL carpintero y lustrador se precisa, Paseo Colón 367.

OFICIAL planchador competente para tintorería, se necesita, Bolívar 181

OFICIAL y pompier sastre necesito, Vicente López 1715, sastrería

OFICIAL o medio peluquero preciso para sábado, pago bien, Álvarez [illegible]

OFICIAL peluquero joven, competente se necesita, B. de Irigoyen [illegible]

OFICIAL medio sastre y aprendiz de fino preciso, Lima 686, 1er. piso

OFICIALA modista, se necesita, Rivadavia 771, dep. 1, 2o. piso

OJO, oficial peluquero, se necesita por mes, Entre Ríos 956

OFICIAL 1/2 peluquero por mes, se precisa, B. Mitre 1409

OFICIAL medio sastre y aprendiz se necesitan, Castro Barros 984

OFICIALES peluqueros [illegible] por mes, sueldo seco, Maipú 26.

OFICIALAS [illegible] se precisan [illegible]

OFICIAL [illegible]

OFICIAL [illegible] se necesita [illegible]

OFICIAL [illegible]

OFICIAL [illegible]

OFICIAL [illegible]

OFICIAL [illegible]

OFICIAL [illegible] sastre [illegible]

OFICIAL PELUQUERO [illegible] para sábado [illegible]

OFICIAL pompier sastre competente [illegible]

OFICIAL [illegible] v11

OFICIAL [illegible] se necesita [illegible]

OFICIAL [illegible] por mes y otro [illegible] para sábado [illegible]

OFICIAL [illegible]

OFICIAL [illegible] Mitre [illegible]

OFICIAL medio [illegible] ray 1768

OFICIALA para [illegible]

OFICIAL y medio [illegible] aprendiz [illegible] Talcahuano 4[illegible]

OFICIAL medio sastre [illegible] necesita, Pavón 2031

OFICIAL peluquero para sábado, pago bien, [illegible]

OFICIAL peluquero competente necesito por mes, Pasco [illegible]

OFICIAL medio sastre se necesita, se paga bien, Lavalle [illegible]

OF. MEDIO sastre y pantalonera necesito, Chacabuco 141

OFICIAL sastre [illegible] necesito, Guardia Vieja 4[illegible]

OFICIAL peluquero [illegible] para sábado [illegible] Díaz 1493

OFICIAL [illegible] se necesita [illegible]

OFICIAL medio [illegible] sábado, [illegible] pesos [illegible]

OFICIAL medio sastre [illegible] adelantado, preciso [illegible]

OF. MEDIO [illegible] 2499

OFICIAL o buen medio sastre de fino, necesito, Catamarca [illegible] v11

OFICIAL medio [illegible] aprendiz adelantado [illegible]

OFICIAL [illegible] se precisa [illegible]

OFICIAL [illegible] bronce, se precisa [illegible]

OFICIAL peluquero [illegible] preciso 50 $ [illegible] comida [illegible]

OFICIAL peluquero [illegible] Santa María [illegible]

OFICIAL sastre [illegible] aprendiz fino preciso [illegible]

OFICIALAS [illegible] a máquina se precisa [illegible] v10

O[illegible] v10

O[illegible] v10

OFICIAL [illegible] medio oficial [illegible] México 1008 v10

O[illegible] v10

O[illegible] división [illegible]

O[illegible] para pueblo [illegible] v10

OFICIAL [illegible] para trabajo [illegible] de Irigoyen 653

OFICIAL medio oficial y aprendiz adelantado, se necesita, Domínguez 653, Piñeiro, Avellaneda v10

OFICIOS DIVERSOS PEDIDOS

OFICIAL peluquero se precisa efectivo, a buen precio, Lima 252.

OJO, preciso oficial peluquero, sueldo 35 pesos y comida, Blanco Encalada 1964, Belgrano.

OJO. SE NECESITAN dos medio oficiales barberos para pueblo cercano, Paraguay 5261, sueldo 35 $, casa y comida.

OFICIAL PELUQUERO competente, necesito por mes, buen sueldo, Cabildo 613.

OFICIAL peluquero y un medio bueno preciso, con comida, efectivos, Provincias Unidas 5718, Nueva Mataderos.

OFICIAL sastre serio [illegible] $ enseño a cortar, puede progresar, B. de Irigoyen 427

OFICIALES sastres, para [illegible] y sobretodos, necesita Harrods R. A. Ltda., Humberto I 1739, prec. rec. aumentados. v13

OFICIAL carpintero práctico en muebles e instalaciones preciso, Díaz Vélez 3971.

OFICIAL peluquero competente [illegible] 50 $, con comida [illegible] ción 1393.

OFICIAL peluquero competente necesito, escribir con referencias [illegible] Ahumada 150, San [illegible] v14

OFICIALES lustradores de muebles, competentes, se necesitan, América 350, Villa Urquiza. v11

OFICIALES sastres [illegible] muestras y pompier, de 9 a 13 [illegible] da 91.

OFICIAL zapatero de [illegible] y oficial cortador necesita [illegible] Funes 1875

OFICIAL SASTRE necesito, inútil presentarse si no es [illegible] Córdoba 1137.

OFICIAL medio peluquero necesito dos, uno por mes y otro [illegible], calle [illegible] 1439. v11

OFICIAL SASTRE y oficiala muy fino y con muestra se necesita, San José 253.

OFICIAL medio sastre o aprendiz adelantado, se necesita, casa particular, C. Pellegrini 1130.

OFICIAL SASTRE para [illegible] trabajo fino, pago [illegible] con muestra, Corrientes [illegible] v11

POSTIZERAS medio oficialas y aprendizas se precisan, Rivadavia [illegible]

PLANCHADORA lavandera [illegible] necesita, Rivadavia

PLANCHADORA competente, [illegible] Perú 566.

PEONES para jardín se [illegible] d'Almieri, Martínez [illegible]

PEON HERRERO necesito [illegible] rato 691. v11

PLANCHADORA oficiala se precisa, Piedras 1039.

PLANCHADORA necesita [illegible] te, Mármol 959.

PLANCHADORAS buenas se necesitan, tintorería Braford, Esmeralda [illegible] v12

PEON de 20 a 25 años [illegible]

PREPARADORAS de [illegible] C. Pellegrini 9[illegible]

PRECISO talabartero [illegible] 1589

PLANCHADORA medio [illegible] Piedras 482.

PEONES enceradores [illegible] Sáenz Peña [illegible]

PEON JOVEN para bazar [illegible] se precisa, Corrientes [illegible]

PLANCHADORA oficiala y aprendiza adelantada, se precisan [illegible]

PLANCHADORA oficiala de camisas, necesito, San Martín 139

PLANCHADORES para tintorería, se precisan, Maipú [illegible]

PLANCHADORA oficiala [illegible] 2 o 3 días por semana [illegible] 41.

PINTOR empapelador competente, se necesita, Moreno 712

PREPARADORAS, se precisa de sombreros y aprendizas, C. Pellegrini 616

PRONCITO busco para el campo con garantía, M. [illegible] Viamonte [illegible]

PLANCHADORA buena oficiala se necesita, Larrea 809

PANTALONERAS de [illegible] se necesita, se paga bien [illegible] Rioja 2039 v11

PLANCHADORA por [illegible] se necesita [illegible] jas 833

PONEPLIEGOS para máquina grande se necesita, imprenta Rivadavia 1529

PULIDORES oficiales se necesitan, Rioja 789 v11

PINTOR medio oficial se necesita, Rioja 789 v11

PEON, se precisa, pago 20 $ casa y comida, B. Mitre [illegible]

POSTICERA se precisa trabajo todo el año, [illegible] Santa Fe 1018

PRECISO un peón para quesería, tratar Ecuador 866.

PLANCHADORA buena para tintorería, necesito, Santa Fe [illegible] v11

PEON para carga, descarga y limpieza de taller, se necesita, B. Mitre 2170.

PEON para fraguar herraduras, $ 4.50 por día, preciso, Salta 1493

PLANCHADORA medio oficiala y aprendiza necesito, Victoria 1215

PEON joven se necesita para taller de [illegible] 1620

PREPARADORA [illegible] medio of. de sombreros [illegible] Suipacha 714 v11

PREPARADORA y medio oficialas se necesitan [illegible] Cangallo 1217

PONEPLIEGOS competente se precisa, B. Mitre 132 [illegible] a 10 a. m.

PLANCHADORA se necesita [illegible] calle Córdoba 16[illegible]

PLANCHADORA [illegible] se necesita, Santa [illegible]

PEONES [illegible] se necesitan, para [illegible]

PREPARADORA [illegible] se precisa

PLANCHADORA [illegible] aprendiza [illegible] Salta [illegible]

PONEPLIEGOS [illegible] MINERVA se necesita [illegible]

PLANCHADORA [illegible]

P[illegible] años [illegible]

PLANCHADORA [illegible] de blanco [illegible]

P[illegible] necesita [illegible]

P[illegible] Bmé. M[illegible]

PLANCHADORA [illegible] oficiala, se necesita [illegible]

P[illegible] negocio se necesita [illegible]

P[illegible] inútil [illegible] 348 v12

P[illegible] necesita, Santa [illegible]

P[illegible] manejar carrito [illegible] la Católica 1199

PLANCHADORA [illegible] para camisas [illegible]

PLANCHADORA [illegible] oficiala, se necesita [illegible]

POSTICERAS [illegible] oficiala necesito, B. Mitre [illegible] v11

PLANCHADORA [illegible] tintorería se precisa [illegible] v10

P[illegible] confección fina [illegible] v10

P[illegible] precisa, en [illegible] Río Bamba 181 v11

P[illegible] SOMBREROS [illegible] v11

P[illegible] se precisa [illegible] 1650. v10

P[illegible] oficialas preciso [illegible] v10

PLANCHADORA [illegible] camisas y ropa fina [illegible] v10

PLANCHADORA [illegible] tintorería necesita [illegible] v11

P[illegible] se necesita [illegible] 2458 v10

P[illegible] competente, que se [illegible] a 4084 v10

P[illegible] necesito, Belgrano [illegible] v10

PLANCHADORA COMPETENTE [illegible] necesito v10

P[illegible] adelantada [illegible] Cangallo v10

P[illegible] aprendiz [illegible] Charcas v10

P[illegible] PARA ropa [illegible] v10

PLANCHADORA [illegible] oficialas, se necesita [illegible] Santa Fe [illegible] v10

PLANCHADORA PA[illegible] todo el [illegible]

PULIDOR PARA [illegible]

P[illegible] Barracas 6 58

PLANCHADORA oficiala se necesita [illegible] Victoria [illegible]

PEONES se necesitan para movimiento [illegible] esq. Perdriel, Barracas

OFICIOS DIVERSOS PEDIDOS

PEON para ferretería, inútil presentarse sin buenas recom., Independencia 1400 v11

PLANCHADORA competente se necesita, Río Bamba 626

PEON interno, muy bien recomendado, para casa de comercio se necesita, calle México 868.

PEON para casa de comercio se necesita, Lavalle 1123, inútil sin buenas referencias.

PEON para pastelería, se precisa para trabajar a la fábrica y mandados, [illegible] 1023 v11

PRECISO ajustador mecánico competente en autos, y medio oficial electricista, Moreno 1451.

PREPARADOR práctico de confecciones para hombres, se necesita, Corrientes 2465. v11

PLANCHADORAS buenas oficialas, necesito, inútil no siendo buenas, Talcahuano 845.

PLANCHADORAS de camisas nuevas [illegible] competentes preciso, jornal [illegible] 2274

QUINTERO solo, necesito, Pueyrredón 1694

RAYADOR para máquina de madera se necesita, Piedras 417.

RETOCADOR de negativos, se necesita por pieza, Boedo 917.

RELOJERO oficial competente precisa, Joyería Belgrano 3080. Presentarse de 1 a 1 o después de las 7.

SE NECESITA muchacho para lavar copas con referencias, Belgrano 235

SEÑORA para repasar ropa se necesita, calle Beruti 3272.

SE NECESITA buena zurcidora y tejedora, Libertad 1036.

SE PRECISA muchacho ponepliegos aprendiz, 15 $ mensuales, Viamonte 658

SE PRECISA buena preparadora y medio preparadora sombreros, Arenales 1725 v11

SE PRECISAN peones prácticos para encerar y lustrar pisos, Belgrano 1708

SE PRECISAN buenas oficialas para vestidos de señora, Suipacha 8[illegible]8

SE NECESITA oficial planchador de [illegible] Rivadavia 970.

SE NECESITA medio oficial y aprendiz adelantado, sastres, Entre Ríos 1048

SEÑORA que sepa algo modista [illegible] Esmeralda 227

SE PRECISA oficial colchonero, calle Córdoba 1609

SE NECESITAN aprendizas adelantadas, Independencia 3919, v11

SE NECESITA un carpintero, México 3[illegible]

SE NECESITA aprendiza para modista de vestidos, Paraguay 878

SE PRECISAN medio oficialas y una aprendiza modista, Viamonte 1483

SE NECESITA muchacho para lavar copas, Chacabuco 180.

SE NECESITAN señoritas que sepan [illegible] ser tejedoras de señoras, Warnes 543 v11

SE NECESITA muchacho 15 años para lustrador de botas, Tucumán 1054.

SE PRECISA un aprendiz dorador y medio oficial pulidor, Cangallo 1479

SILLETERO competente se necesita, [illegible] 1775

SE PRECISA ayudante pastelero, calle San Juan 2253

SE NECESITA muchacho práctico para almacén, Corrientes 1902.

SE PRECISAN aprendizas pulidoras de plata, B. Mitre 1047

SEÑORITAS para vender artículos de joyería, necesito, Av. de Mayo 25[illegible]

SE NECESITAN preparadoras [illegible] 2o. piso v1

SE NECESITA aprendiz adelantado sastre, Montes de Oca 665

SE NECESITA zurcidora y tejedora [illegible] en ropa, pago bien, Viamonte 719

SE NECESITA un joven de 18 a 20 años, para librería, Moreno 1567

SE NECESITA muchacho lustrador de bronce para automóviles, Oro 2417

SASTRE medio oficial de fino precisa, pago bien, Suipacha 441.

SASTRE oficial de señora se precisa, Cerrito 1118.

SE NECESITA preparador de confecciones, Corrientes 2465. v11

SE NECESITA muchacho para mandados, Mendoza 2381, Belgrano sastrería.

SE NECESITA casista vendedora y aprendiza de sombreros, Cabildo 1776. v11

SE NECESITA oficiala corsetera y aprendiza, Cabildo 1776 v11

SILLETERO competente se precisa, Almagro 236.

SE NECESITA zapatero, de uruguayas Líniers 270 v11

SE NECESITA aprendiza de vestidos con sueldo, Tucumán 1772 v10

SE PRECISAN sastres y costureras para tintorería, Belgrano 2978 v10

SE PRECISAN muchachas para envolver bizcochos, Corrientes 4346. v10

[illegible]RTA, para hacer mangas de señoras, preciso, Lavalle 1472. v10

SASTRE preciso oficial y medio oficial, casa Frégoli, Salta 109. v10

SE PRECISA muchacho competente, para almacén, Progreso 1501. v10

SE NECESITA tipista práctico en todas máquinas del ramo, Rojas 1658. v10

SE NECESITAN oficiales loneros, Bolívar 230. v11

SE NECESITA medio oficial empapelador, que sepa pintar, Suipacha 653 v10

SE NECESITAN MEDIO OFICIALAS polleristas adelantadas, Arenales 1172 v10

SE PRECISA aprendiza de sombreros, C. Pellegrini 1256 v10

SE NECESITA UNA PELETERA, Maison Pauline, Guido 1871 v10

SE NECESITAN buenas oficialas modistas de vestidos, Mais Pauline, Guido 1871 v13

SE PRECISAN MUCHACHOS DE 15 años para fábrica de bizcochos, Corrientes 4346 v10

SOPLADOR de vidrio, a soplete, oficial y medio oficial se necesitan, Cevallos 1496. v12

SE NECESITAN buenas ofic. armador y medio modista de vestidos, Rodríguez Peña 1212. v10

SE NECESITA oficial sastre y limpiador que sepa planchar, tintorería, B. Mitre [illegible]

SE NECESITA empleado de escritorio de [illegible] años con recomendaciones, [illegible] 660

SE NECESITA un sastre práctico para dar vuelta trajes y composturas, Tintorería Londinense, Talcahuano 640

SE NECESITAN buenas oficialas y medio oficialas modistas, presentarse casa Bertha, Corrientes 8[illegible] dep. 5 v11

SRA. formal que sepa redactar y escribir [illegible] se precisa para sociedad de [illegible] Sarmiento 1[illegible]

SE NECESITAN señoritas de buena presencia, para figurantas, [illegible] $ por mes, dirigirse Victoria 1[illegible] de 10 a 1 a. m.

SE PRECISA muchacho con bicicleta, para casa de modas [illegible] $ al mes, Libertad 1215.

SE NECESITA empleado para escritorio que sepa llevar contabilidad, con buenas referencias, dirigirse únicamente por carta, letra R., B. de Irigoyen 394

SE NECESITAN VENDEDORES ambulantes prácticos, hombres y mujeres para artículos de confitería, fácil [illegible] ganancia, de 9 a 11 a. m. Rivadavia 966

SEÑORITAS O SEÑORAS JÓVENES E independientes para dramáticas, necesito. Enseñar y facilidades, gratis. Pidan informes G. A. 30 [illegible] restante suc. [illegible]

SE NECESITA señorita vendedora, muy práctica y de [illegible] presencia, para la venta del mostrador. Dirigirse por carta a Casilla Correo 10[illegible] v10

SE NECESITA un oficial pintor, competente, sueldo [illegible] $ por mes, dirigirse al Sr. Alberto Laporte, Daireaux, F. C. S. v10

S[illegible] para reparto [illegible] que sepa andar en [illegible] B. Irigoyen 53 v12

SE PRECISA VIAJANTE PARA MONTEVIDEO a sueldo y comisión, práctico en artículos de ferretería y pinturería. Debe ser persona bien relacionada en esa plaza. Dirigirse por carta a E. M. A. B. M. [illegible] 760, B. Aires v11

SE NECESITA [illegible] dor y un [illegible] que sean prácticos en [illegible] de joyería [illegible] referencias a [illegible] Casilla Correo 510

SEÑORITAS QUE [illegible] PARA prestar ayuda [illegible] Walz, Fox [illegible] no necesaria [illegible] una buena profesora [illegible] Wilson, Teat. [illegible] de 1 a 3 [illegible]

SE NECESITA [illegible] A. Thompson [illegible] carta [illegible] edad [illegible] demás aptitudes [illegible]

TORNERO [illegible] se [illegible] v10

TALLADOR [illegible] lería se [illegible]

TORNERO necesita [illegible] Urquiza 3[illegible]0 v10

TIPÓGRAFO se [illegible]

TAPICERO [illegible]

TALLISTA [illegible] Medrano 372

TORNERO y medio [illegible] muy competente [illegible]

TORNEROS sobre [illegible] se necesitan, Soler 3894

TAPICERO medio [illegible] y aprendiz se necesita, Corrientes [illegible]

TAPICERO para [illegible] Solís 1589

OFICIOS DIVERSOS PEDIDOS

TAMBORERO QUE TENGA TAMBO se necesita, C. Calvo 2770.

TIPÓGRAFO medio oficial se necesita, Alsina 1243.

TIPÓGRAFO minervista medio oficial, se necesita, Belgrano 751.

TIPÓGRAFO para trabajos [illegible] se precisa, C. Pellegrini 1130

TIPÓGRAFO oficial y minervista se necesitan, Castro Barros 83

TIPÓGRAFO medio oficial práctico para programas de biógrafo, y [illegible] necesitan, Belgrano 3401.

T[illegible] repujador que disponga [illegible] horas diarias necesito [illegible]

TIPÓGRAFO necesito, una persona competente en trabajos de biógrafo para hacerse cargo de imprenta, se exigen buenas referencias, Ramón L. Falcón [illegible]

V[illegible]DORAS a mano, se precisa [illegible] de París, Corrientes 1200

V[illegible] máquina [illegible] v10

VIDRIERO práctico para [illegible] bolsas [illegible]

V[illegible]

V[illegible]

Z[illegible]

Z[illegible]

Z[illegible]

Z[illegible]

Z[illegible]

ZAPATEROS [illegible] Rivadavia 4335

ZAPATEROS armad[illegible] Tucumán 3[illegible]

ZAPATERO, se da casa y comida [illegible]

Z[illegible] Vélez 3[illegible]

Z[illegible] SUELDO LUIS [illegible] 1148

Z[illegible]

Z[illegible]

Z[illegible]

Z[illegible] Urquiza 1380

ZAPATERO para armado y costura [illegible] San Juan 1882

ZAPATERO para composturas se precisa, Montevideo 705

ZAPATEROS preciso [illegible] Belgrano 19[illegible]

ZAPATERO [illegible] composturas [illegible] Cangallo

ZAPATERO [illegible] cortador de suelas [illegible] se precisa, Independencia 2936.

ZAPATEROS sueleros se necesitan, Jujuy 425

ZAPATEROS armadores a mano de calzado grueso, preciso, Alsina 1545

ZAPATEROS 5 armadores, 2 sueleros de [illegible] preciso, Sáenz Peña 465

ZAPATEROS oficiales de señora, clavado preciso, pago [illegible] Directorio 58[illegible]

ZAPATERO para composturas se necesita, México 29[illegible]

ZAPATERO de señora, clavado se paga bien, precisase, Independencia 4378

ZAPATERO oficial para composturas se necesita, Montevideo 116.

ZAPATEROS [illegible] de [illegible] se necesitan [illegible] Rivadavia 2631

ZAPATERO oficial o medio oficial para composturas o nuevo, Rodríguez Peña [illegible]

ZAPATERO se ofrece para aprender [illegible] máquina del ramo, sin pretensiones, [illegible] 372, G. L.

ZAPATERO oficial para hombre [illegible] mano, necesito, pago bien, Juramento [illegible], Belgrano.

ZAPATEROS de hombre varón y niña cosido y clavado, preciso, Zapiola 1[illegible]9 Belgrano.

ZAPATEROS sueleros para poner relleno y cambrillón, se precisan, Rivadavia 3099

ZAPATERO competente todo trabajo de taller preciso 5 $ diarios, Montevideo 1606

ZAPATERO escarpinista muchachos que sepan coser, pago 10 y 15 centavos el par, necesito, Cochabamba 4072 v10

ZAPATEROS OFICIALES DE señora y niña, clavado preciso, Treinta y Tres 758 v10

ZAPATEROS OFICIALES DE señora para rueda, clavado, necesito, E. Unidos 4700. v10

ZAPATEROS, armador suelero y desformador Luis XV, prec. Gallo 853. v10

ZAPATERO lustrador necesito, pago sueldo, doy a medias o alquilo el salón; Bolívar 440. v11

ZAPATEROS oficiales sueleros y desformadores para señora, [illegible] Unidos 1635 v10

ZAPATEROS ESCARPINISTAS para hombre y señora, se necesitan, Rivadavia 2458 v10

OFICIOS DIVERSOS OFRECIDOS

APRENDIZ electricista, se ofrece, Entre Ríos 1866, persona, o por carta A. S.

AJUSTADOR mecánico se ofrece para estancia, dirigirse [illegible] Gómez, Las Flores. v12

AMPLIACIONES RETOCADAS A LÁPIZ, 40x50 y 50x60 a 1 $ trabajo garantido, C. Pellegrini 1136 v13

AJUSTADOR mecánico se ofrece con certificados a satisfacción, Avda. La Plata 2364 v11

ALBAÑIL pintor se ofrece formal, persona competente y seria para cualquier parte de la República, B. A. López, estación Florida, F. C. C. A. v11

ADMINISTRADOR competente, para estancias, colonias, alfalfares, haciendas, agricultura, cereales, ofrece sus servicios, sin mayores pretensiones, aceptó administrador establecimiento "Nueva [illegible]", La Banda, F. C. C. A. v13

CADETE para tienda ofrece, Rivadavia 781, 10 izq., Barbeito. v10

CARNICERO se ofrece repartir o mostrador, Av. Gaona 601, Avellaneda. v10

CARPINTERO oficial se ofrece para instalaciones y refacciones, Andes 170 v10

CARPINTERO práctico en todo trabajo, se ofrece, Castro Barros 15[illegible]8 v10

CORTADOR sastre de medida se ofrece, M. L., San José [illegible] v11

CORTADOR sastre para pueblo o capital se ofrece, Humberto [illegible] G. R.

CARPINTERO para [illegible] se ofrece, trabaja en madera [illegible] Bermejo 238.

CARPINTERO oficial de obra blanca, se ofrece, Rioja 1014 v11

COSTURERA, se ofrece [illegible] para pompier, Moreno [illegible] v11

CARPINTERO de obra blanca y composturas, se ofrece, Saavedra 1[illegible]06 v11

CORREDOR muy relacionado con farmacias, etc., se ofrece, sale también de viajante, R. M. Sarandí 661 dep. 10. v11

CORTADOR de camisas, que dispone de medio día [illegible] se ofrece, calle Cangallo 1068.

CAPATAZ para fábrica calzado, conoce perfectamente fabricación y moldes, se ofrece, J. [illegible] 1110. v12

CONDUCTOR práctico de carro o chata para reparto [illegible] Pichincha 1763. v10

CARPINTERO [illegible] todo trabajo se [illegible] Tacuarí 1146 v10

CORTADOR sastre se ofrece como ayudante cortador [illegible] sin pretensiones, Progreso [illegible] v11

CARPINTEROS OFICIALES se ofrecen 2 para [illegible] 915 v10

CORTADOR sastre [illegible] mado en París [illegible] casa importadora, carta a [illegible] sastre, Pozos 671.

COMO CORREDOR en casa mayorista, se ofrece [illegible] experiencia comercial [illegible] carta P. I. San Martín [illegible] v10

COMO EMPLEADO [illegible] se ofrece, joven preparado [illegible] con buenas referencias [illegible] carta a J. M. Belgrano 1417 v10

DEPENDIENTE [illegible] y recomendado [illegible] Q.

DEPENDIENTE [illegible] se ofrece, Alsina 1992.

DEPENDIENTE de almacén se ofrece, [illegible] 771.

DARÉ BUENA GRATIFICACIÓN A quien me proporcione [illegible] escritorio o cualquier [illegible] M. Iturbia, Poste Restante Central

ENFERMERO se ofrece, Ayacucho 1[illegible]75 v10

EMPLEADO [illegible] muy buenas referencias [illegible] 244

EMPLEADO activo, cobrador serio, se ofrece, sin pretensiones con garantía comercial y personal. Sarmiento 1507. v10

EMPLEADO práctico en escritorio de [illegible] se ofrece, a M. L. R. [illegible] v10

EX EMPLEADO DE COMERCIO DESEA [illegible] Cangallo 2083 v12

ESTANCIEROS CARPINTERO práctico en establecimientos y conocedor de plantas se ofrece, dirigirse por carta O'Higgins 3422, D. 1 v11

ENCARGADO para estancia se ofrece, hombre serio muy práctico en agricultura, ganadería, sabe escribir a máquina, [illegible] Villa [illegible], Avellaneda v14

EX EMPLEADO en los Tribunales, para escritorio o casa de comercio, se ofrece, escribe a máquina; dirigirse a A. C.; Tronador 2128, Coghlan. v10

EMPLEADO PARA REMATES, PRÁCTICO en tasaciones de mercaderías, ofrece óptimas referencias, A. T., Sarmiento 1[illegible]36, depto. 1. v10

OFICIOS DIVERSOS OFRECIDOS

EMPLEADO para casa mayorista se ofrece, Charcas 2159 por carta L. G. v10

ENFERMERA DIPLOMADA CON 3 años de práctica en la maternidad del hospital Rawson, se ofrece, Cochabamba 1127. v10

EN ESCRITORIO U OFICINA, estudiante universitario, busca empleo de cuatro horas diarias, buena caligrafía, bastante inglés y francés, sueldo módico. Escribir [illegible], Belgrano 1933, depto. C.

ESTUDIANTE 5o. año MEDICINA BUSCA empleo relacionado o no con sus estudios [illegible] carta especificando detalladas condiciones a "Estudiante", Avda. de Mayo 575.

FOTÓGRAFO operador, retocador, competente, se ofrece, Nicolás Peluffo, Pedro [illegible] 116 v14

FOTÓGRAFO, IMPRESORA FRANCESA, [illegible] Florida 271, escr. 14, U. T. [illegible] Avda.

[illegible]ISTA MAQUINISTA se ofrece para [illegible] desgranadoras, cualquier [illegible] arreglo y manejo de [illegible] tracción, para arar tierra [illegible] 1602. v10

H[illegible] FORMAL se ofrece, todo trabajo [illegible] comercio, Santa Fe 5018.

HOMBRE joven, italiano, trabajador, posee [illegible] francés, recomendaciones, se ofrece V. Degano, Lavalle 1547

HOMBRE carpintero se ofrece ciudad o [illegible] práctico, carta Iberá 3486.

HOMBRE formal, con certificado y garantía se ofrece para sereno o encargado departamentos, Lima 1829, L. L. v10

HOMBRE de edad, español, trabajador, [illegible] un poco jardín, plantaciones [illegible] informes, se ofrece; Sa[illegible] 54, pieza 30

HOMBRE [illegible] de responsabilidad, re[illegible] satisfacción, se ofrece para [illegible] de mercaderías a depósito, [illegible] Reconquista 268.

HOMBRE de confianza se ofrece para [illegible] cobrador de muebles a sueldo [illegible] con garantía. Por carta a [illegible] 3372

HOMBRE formal trabajó en bancos, casas [illegible] se ofrece para sereno, [illegible] Paraná, M. de Oca [illegible]

HOMBRE formal y preparado, se ofrece [illegible] de casa de comercio [illegible] portero en [illegible] del Estero 1928. v11

J[illegible] se ofrece, parques, [illegible] 1258. v13

J[illegible] de café y [illegible] v11

JOVEN se ofrece para comercio, Venezuela 4[illegible], Rodolfo. v11

JOVEN práctico en perfumería y bazar, [illegible] Beruti 2[illegible]99

JOVEN 26 años se ofrece, entiende de [illegible] con certificados, México 337.

JARDINERO [illegible] con certificados, para negocio o particular, Loyola 591. v10

JOVEN instruido y activo se ofrece para [illegible] Mármol 919. v10

JOVEN para cuidar y conducir coche Ford se ofrece, Corrientes 4173. v10

JOVEN de 17 años, se ofrece trabajar medio [illegible] tarde. Escribe a máquina, v10

JOVEN se ofrece para casa de comercio o ayudante de escritorio con garantía, [illegible] Montevideo 414. v10

J[illegible] desea emplearse ramo ferretería [illegible] Viastelliza; Alm. v10

JOVEN de 17 años, auxiliar de escritorio se ofrece, conoce dactilografía, buenos certificados, Canning 3177. v11

JOVEN se ofrece para empleado sin pretensiones, por carta a R. R., Membrillar v11

JARDINERO quintero japonés, muy práctico y honrado, se ofrece, con buenos [illegible] Patricios 19. v11

J[illegible] BUENA PRESENCIA ofrécese como [illegible] otras ocupaciones, carta [illegible] Lavalle 2449. v11

JARDINERO arboricultor, horticultor, con excelentes recomendaciones, se ofrece. Cabildo 1873, Belgrano. v11

JOVEN de 16 años, ofrécese, para escritorio o casa de comercio, presentado por sus padres, Pavón 1938. v10

JOVEN se ofrece para empleado, sin pretensiones, por carta R. R., calle Montevideo 83. v10

JOVEN excelentes aptitudes, se ofrece, para escritorio, abogado, escribano o casa mayorista, M. F. L., Pasco 75. v12

JOVEN para escritorio, conoce t. libros, sabiendo escribir a máquina, se ofrece, sin pret., H. B., Tucumán 300, dep. 23, v12

JARDINERO se ofrece 2 o 3 días por semana o cuidar por mes, San Pedrito 436 v12

JOVEN, buena letra, ofrécese de 4 en adelante, trabajo liviano, M. F., p. restante, sucursal 52.

JOVEN serio y con garantías se ofrece para cobranza; dirigirse por carta a V. B., Valdenegro 2667, Villa Urquiza. v11

JARDINERO y arboricultor suizo, se ofrece, B. Leman, Las Hermanas, Gutiérrez F. C. S. v12

JOVEN INSTRUIDO, buena letra, referencias de su padre a entera satisfacción se ofrece; Darregueira 2453. v11

JOVEN 15 años, estudiante se ofrece, trabajo escritorio, casa importadora, por la tarde; por carta T. G., Turdera, F. C. Sud. v10

JOVEN ITALIANO, 23 años, serio, desea empleo casa introductora o compañía vapores, como apuntador, cartas J. L. D., La Madrid 825. v11

JOVEN se ofrece para casa de comercio o escritorio, se presenta con sus padres y tiene certificados, tratar Defensa 261, M. G. v10

JOVEN serio, de 23 años, se ofrece, cobrador escritorio o empleado en comercio, con garantía, A. García, Rivera 761. v10

JOVEN argentino de 25 años, se ofrece, con buenos certificados de conducta, para escritorio o cualquier trabajo, V. Mesa, Jorge Newbery 3360 v10

JOVEN español, recién venido, buena presencia, conducta, se ofrece para cualquier trabajo, Sta. Fe 1701, piso 3o., depart. K v10

JOVEN decente, instruido, ex estudiante de medicina, ofrécese para cualq. trabajo o para cuidar enfermo. Escribir a García, Charcas 842.

JOVEN se ofrece para ciudad o campaña, entiende de agricultura y práctica de escritorio, sin pretensiones y con garantías, C. [illegible], Independencia 984

JOVEN de 27 años, con práctica bancaria, ofrece sus servicios para llevar libros y correspondencia en castellano. Buenos certificados, Esmeralda 757, 2o. v11

JARDINERO quintero muy competente se ofrece de ciudad o campo, como capataz para plantas o parque, Paseo de Julio 654, F. H. v12

JARDINERO quintero casado, tiene una chica de 5 años, italiano, genovés, se ofrece, [illegible] certificado de su trabajo, L. M., Castelar, F. C. O. v11

JOVEN de 19 años desea emplearse en un establecimiento de campo, dirigirse por carta o personalmente, a E. E., Tucumán 1544, dep. 1

JOVEN se ofrece, serio, 21 años, buena letra, sabe bien de cuentas, escribe castellano, italiano, buenos informes, por carta a Pico 20[illegible] v12

JOVEN que tiene algunos conocimientos de contabilidad, ha trabajado de dependiente de almacén y de ropería en campaña, desea ocupación, sin pretensiones. Por carta a E. G., Talcahuano 120.

JARDINERO COMPETENTE se necesita para una estancia en la Provincia de Buenos Aires, preferencia a italiano. Tratar Reconquista 46, escritorio 625, de 9 a 11 a. m.

JOVEN de 26 años, se ofrece, es muy competente en autos para la limpieza general y arreglar cualquier trabajo de motor y algo de adentro de casa, sin pretensión, para ciudad o campo, Cangallo 2467 v11

JOVEN estudiante del 5o. año Nacional, se ofrece trabajo escritorio, casa importadora, de 1 a 7 p. m., sabe escribir a máq., presentado por sus padres, Pueyrredón 398. v10

JARDINERO quintero, matrimonio solo español, muy formal, entiende todos los trabajos pertenecientes al ramo, hacerlo de nuevo lo mismo que cuidarlo, como para encargado; U. T. 715, Flores, Fray Cayetano 175. v10

LAVO, PLANCHO Y ARREGLO 1 $ doc., Dolores 320

LAVADOR de autos competente ofrécese, San Juan 1206, B. v10

MOZO restaurant, bar, práctico, ofrécese, Andes 641

MECÁNICO ajustador y tornero se ofrece, Brasil 2362 v12

MECÁNICO afilador de [illegible] para aserradero ofrécese, [illegible] 1[illegible]48 v11

MEDIO oficiala modista, se ofrece, Sarandí 123 v10

MECÁNICO soldador autógeno competente se ofrece, [illegible] v11

MOZO de lechería, joven, se ofrece, Carabelas 239 v11

MOZO japonés o para café, con certificado, ofrece, por carta, Ituzaingó 763. v10

MUCHACHO de 17 años se ofrece para peón de casa de comercio con carnet, Bacacay 4777 v10

MUCHACHO se ofrece para aprendiz mecánico, recomendado por sus padres, Loria 1518. v10

MUCHACHO español de [illegible] años, se ofrece para cualquier trabajo, sabe escribir a máquina, México 524

MUCHACHO se ofrece para lechería o ayudante de cocina, dirigirse a Pasaje Popular 28. v13

MOZO se ofrece para restaurant en el campo, entiende de cocina [illegible] C. Corrientes 3035 v13

MAYORDOMO competente, establecimiento de campo se ofrece, carta a Soler, Paraguay 1884

MAYORDOMO SE OFRECE CON muchos años de práctica especialista para formar nuevos establecimientos. Tiene 3 campeonatos como invernador. Referencias de 1er. orden, Maipú 25 v11

SERVICIOS DIVERSOS OFRECIDOS

MOZO joven de buena presencia, competente para bar o restaurant, se ofrece. [illegible] Larrea 1223. v11

MUCHACHO se ofrece, 14 años, para negocio, práctico y recomendado, Alsina [illegible].

MECANICO AJUSTADOR, busca trabajo para motores explosión, sabe manejar auto y entiende algo de electricidad, buen certificado, oferta por carta R. R. Tucumán 240. v10

MECANICO ajustador, francés, de 40 años, recién llegado del frente, conociendo el fraguado y la mecánica de usina a vapor y al corriente de toda reparación, desea buen empleo, dirigirse a "Mecánico", Candelaria 164, Flores. v10

MOZO se ofrece, de 19 años, para repartidor de cualquier clase, con recomendaciones, sabe andar en bicicleta, dirigirse por carta o personal, B. Y. A., Tucumán 1568.

MARINERO con libreta de enrolamiento y certificados y nombramiento de haber sido cabo de mar de 1a. se ofrece para yate a vela, conoce el compás por grados, por carta, Victoria 3151, M. M.

MECANICO AJUSTADOR Y TORNO, 25 años de práctica, ex jefe de un gran taller, con conocimiento en máquinas de imprenta, motores a explosión, vapor y automóviles; deseo colocación a sueldo o como habilitado; dirigirse Directorio 3115. v12

OFICIAL sastre competente, se ofrece, Blandengues 1973. Belgrano. v10

OFICIAL sastre de fino se ofrece, Paulino, San Juan 2763. v10

OFICIALES peluqueros se ofrecen; calle Cangallo 1756, de 2 a 5 p. m.

OFRECESE planchadora para familia, toda clase de ropa, Maza 90.

OFICIAL sastre pompier competente, se ofrece, B. Irigoyen 457, p. 15. v11

OFICIAL electricista, bobinador, competente, se ofrece, Malabia 3161. v12

OFICIAL peluquero español, joven, se ofrece, sin pretensiones, Rondeau 3429.

OFICIAL y vendedor competente, ramo hojalatería, plomería en general y bazar, se ofrece, Defensa 760, F. Rossi. v12

OFICIAL peluquero competente, joven, se ofrece, para campaña, Ituzaingó, F. C. O. almacén Milano.

OFICIAL MECANICO electricista, ofrécese, ciudad o campaña, buenos certificados. Dirigirse por carta o personalmente, Isabel la Católica 1615, J. B. v11

PEON se ofrece, de 49 años, con cédula, sabe ordeñar y cocinar, Santa Fe 1838.

PEON joven se ofrece para cualquier trabajo; Catamarca 359, pieza 12. v11

PLANCHADORA práctica se ofrece, Florida 929, al fondo.

PLANCHADORA competente se ofrece, hotel o flia., mes o día; Córdoba 1671.

PLANCHADORA se ofrece para casa particular o taller, Treinta y Tres 567.

PINTOR empapelador oficial competente, se ofrece, Sáenz Peña 1269.

PEON, se ofrece con cédula identidad, Pozos 563. v10

PEON embalador se ofrece con buenos certificados, Pozos 971. v10

PEON portugués se ofrece carrero o todo trabajo, Cruz 3374, Villa Soldati. v10

PEON se ofrece para todo trabajo, Loria 643. v10

PEON de quinta o jardín, bien recomendado, Alsina 678, U. T. 3043 Av. v10

PINTOR oficial empapelador, recuadrador se ofrece, a jornal, con herramientas, Anchorena 365, pieza 15, R. M. v11

PLANCHADORA buena oficiala en toda clase de ropa, se ofrece, para casa particular, Corrientes 2867. v11

PEON se ofrece para casa mayorista, para limpieza y mandados, dirigirse por carta o personalmente a M. G. D., de 8 a 9 a. m., Venezuela 2701.

PARA ESTABLECIMIENTO DE CAMPO, se ofrece persona entendida en contabilidad, crianza de cerdos y aves. Dirigirse a M. B., Tucumán 2816. v12

PLANCHADORA y lavandera de profesión, se ofrece para casa particular, por mes, con buena recomendación, Billinghurst 318, F. M. v11

PEON se ofrece para cualquier trabajo, sabe manejar riendas o peón de estancia, tiene certificados de 5 años, dirigirse por carta o personalmente, Cochabamba 2708, Serafín Iglesias.

QUINTERO, JARDINERO, se ofrece, con certificados, entiende motores y molinos; Chile 1749.

QUINTERO jardinero de 35 años, soltero se ofrece con certificados, Falucho núm. 1149. v10

QUINTERO JARDINERO DE profesión, se ofrece con certificados, Chacabuco núm. 344. v10

QUINTERO piamontés o capataz chacra, competente, se ofrece, C. P., Paseo de Julio 1493. v10

QUINTERO jardinero italiano, piamontés, experto podador de árboles frutales y ornamentales, certificados de Italia y del país, J. Rivera, Patricios 1300. v10

REPARTIDOR O CORREDOR de tabacos, se ofrece, Entre Ríos 1866, A. S.

RETOQUE DE AMPLIACIONES encargue Ud. al taller C. Pellegrini 1136, mande alguna para muestra. v13

REPARTIDOR práctico en cualquier artículo, se ofrece, hombre competente, buenas garantías, Juncal 2278

REPARTIDOR joven, práctico, o para otro cualquier trabajo, sabe manejar, se ofrece, con excelentes certificados, [illegible] 1227. v10

REPARTIDOR muy práctico en todas las estaciones y calles de la capital con certificado de haber trabajado 8 años en una fábrica de calzado, se ofrece, Victoria 3151, M. T.

SE OFRECE planchadora lavandera, familia u hotel, argentina, Laprida 1555

SE OFRECE CARRERO CON LIBRETA Honduras 5209 v11

SEÑORITA se ofrece para consultorio, Charlone 1719, señorita E. F. v11

SE OFRECE plomero gasista, matriculado, Migueletes 1739, Belgrano. v10

SEÑORITA buena letra y ortografía para escritorio o cosa análoga, se ofrece, dirigirse M. H., Defensa 335, P. B. v10

SE OFRECE muchacho de 13 años para zapatería o bazar, tratar Alvarez 2116. v10

STA. SE OFRECE [illegible] sal u otro trabajo análogo, escribir E. S., Pérez 576. v10

SE OFRECE FOGUISTA práctico con certificados. Ocurrir por carta o personalmente S. García, Bolívar 1137, dp 6. v12

SEÑORITA, se ofrece para ingresar en trabajos de escritorio, conociendo máquina Underwood, Rivadavia 1367, dp 4. v11

SE OFRECE SERENO PARA OBRAS o para otras propiedades con certificado, Bogotá 3601, Fco. Pietro. v11

SEÑORITA instruída se ofrece por la mañana para trabajo fácil de escritorio o atender teléfono, M. [illegible] México No. 1361. v10

SEÑORITA con mucha práctica en escritorio comercial, sabiendo contabilidad se ofrece, por carta únicamente a V. M. Poste Restante Suc. No. 18 v11

SE OFRECE hombre formal recomendado, para capataz de estancia, encargado, personalmente o por carta, a P. I. Bacacay 4079. v11

SE OFRECE UNA PERSONA SERIA con garantías personales y en efectivo, de 2.000 a 8.000 $ como cobrador, corredor, cajero, martillero o encargado de depósito, teniendo conocimiento en la mayor parte de los ramos del comercio, por informes por carta o personal. Preguntar por J. S., calle Uruguay 946, Bs. Aires v13

TELEGRAFO competente, se ofrece, escribir a Antonio Mirranda, Lima 334. v12

TALABARTERO se ofrece, [illegible] 3457, J. R.

TIPOGRAFO medio oficial, pocos pesos, se ofrece, Guardia Vieja 384.

TAMBERO SE NECESITA MEDIANERO que sepa domar, para tambo en [illegible], F. C. M. [illegible], con buenas recomendaciones, para tratar Venezuela 665, de 8.30 a 9.30 v11

VIAJANTE CON PATENTE Y BUENAS referencias aceptaría representación a comisión, H. B. Cangallo 3810. v10

VENDEDOR de calzado se ofrece, referencias a satisfacción, [illegible] Asamblea 250. v10

YESEROS estucador, se ofrece, [illegible] 1599. v10

SERVICIO DOMESTICO PEDIDO

AYUDANTE DE COCINA para [illegible], se necesita Azcuénaga [illegible].

AMA de llaves que hable francés, [illegible] necesito, [illegible] Moreno 1718.

BUENA cocinera se necesita corta familia, 45 a 50 $ Belgrano [illegible].

COCINERA sencilla, preciso, Rivadavia 5640.

COCINERA con o sin cama, con recomendación, Mendoza [illegible].

COCINERO para restaurant se precisa, Cabildo 2501, Belgrano.

COCINERA necesita familia inglesa, José Hernández 2488, Belgrano. v11

COCINERA se necesita buen sueldo Arcos 1841.

COCINERA se necesita, Cabildo 1255

COCINERO de profesión, recomendado se necesita, corta familia, Tucumán 686

COCINERA que sepa su obligación se necesita, Beruti 2376.

COCINERA EXCLUSIVAMENTE SE necesita, sueldo 30 $, Alsina 2458

COCINERA y mucama se necesita Rodríguez Peña 178, departamento 6

CHICA PARA 2 PERSONAS SE PRECISA, Formosa 436, Caballito

CHICA de 14 a 17 años, se precisa, cuidar un nene, Acoyte 324, Caballito

COCINERA y quehaceres necesítase para corta familia, 40 $, Quito 4298

CHICA se necesita para trabajos sencillos y livianos, Solís 1639

CHICA de 13 a 14 años se necesita, Ecuador 581.

COCINERA y otros quehaceres, 50 pesos, hay mucama, Cabildo 619. v12

SERVICIO DOMESTICO PEDIDO

COCINERO español de restaurant, muy práctico se necesita, Canning 3191.

COCINERA y lavar, con cama, sueldo 50 $, necesito, San Juan 1175.

COCINERA y muchacha, se necesita, Pozos 160, 1er piso.

COCINERA con recomendación, se necesita, Venezuela 1842.

COCINERA y mucama recomendadas, preciso, Martín García 896, piso 1o. v12

COCINERA con cama y lavar ropa se necesita, sueldo 50 $, San Juan 1175.

COCINERA joven, cocina sencilla, otros quehaceres, sueldo 45 $, Jujuy 240.

COCINERA y mucama españolas, se necesitan, Callao 56

COCINERA, sirvienta y mucama, preciso, buen sueldo, Moreno 1718.

COCINERA competente preciso, Av. de Mayo 676, piso 4o, derecha.

COCINERA buena, joven, con nena 4 años, buenos informes, Rioja 463.

COCINERA se necesita, Morón 2426, Flores.

COCINERA joven aseada, se precisa, corta familia, Carlos Calvo 1681.

COCINERA con cama y recomendación, se necesita, Corrientes 2368.

COCINERA joven para corta familia, se precisa, Victoria 964, 3er. piso.

COCINERA joven bien recomendada se necesita, Carlos Calvo 1060.

COCINERO italiano y pizzaiuolo napolitano, necesito, Boedo 761.

COCINERA se necesita, Arenales 1441, sueldo 45 $, con cama.

COCINERA sencilla, recomendada, se necesita, Rivadavia 7034. v11

COCINERA y otros pequeños quehaceres se necesita, Billinghurst 2157, 45 $. v11

CHICA para cuidar un nene necesito, Camacuá 324, altura Rivadavia 6600. v11

COCINERA con buenas recomendaciones, se necesita, Moreno 1412. v11

COCINERA y otros quehaceres, con cama, preciso, sueldo 45 $, Entre Ríos 1531. v11

COCINERA se precisa, México 642.

COCINERA para corta familia, precísase, sueldo 45 $, Rivadavia 1876, dep. F.

COCINERA, pequeña pensión, se precisa, Bolívar 1066

COCINERA, con cama, se precisa, San Ramón 46, Flores.

COCINERA y otros quehaceres, joven, necesito, Independencia 1679 v10

COCINERA cocina sencilla, preciso, con cama, 60 $ Carabobo 61, Flores.

COCINERA recomendada con retiro, preciso, Gallo 1772.

COCINERA y mucama con cama, se necesitan, Moreno 2546.

COCINERA competente y con recomendaciones, con retiro, México 1265, p. 19.

COCINERA necesito, Humahuaca 4244, 46 a 50, 9 en adelante.

COCINERA, se necesita, tratar Lautaro 352, Flores, de 9 a 12. v10

CHICA de 13 años, preciso para dos personas, buen trato, Tacuarí 1092.

COCINERA y otros quehaceres, con cama se necesita, Chacabuco 422, 2o. piso.

COCINERA con cama y recomendada se precisa, Independencia 1356.

COCINERA práctica para corta familia, se precisa, sueldo 45 $, Cabildo 1237.

COCINERA joven, con cama, se necesita, sueldo 50 pesos, Ombú 632.

COCINERA sencilla, se precisa, Laprida 1138.

COCINERA Y OTROS QUEHACES, CON informes, se necesita, Conesa 740. v11

COCINERA con recomendaciones, necesito, Cabildo 420 v10

COCINERA CON CAMA SE NECESITA, Obligado 1910, sueldo 50 $ v11

CHICA de 11 a 12 años, se necesita para cuidar una nena, Bermejo 1333. v10

COCINERA con cama se necesita para matrimonio, Serrano 2174 v10

COCINERA para corta familia, Superí 1855 v10

COCINERA sencilla y otros queh., joven, ret., con cama, prec., Charcas 1670. v10

COCINERA con cama y recomendaciones, necesito, sueldo 45 $, Piedras 275. v10

COCINERA y mucama necesito, Matheu 966 v10

COCINERA sencilla y otros quehaceres se necesita para 3 personas, Lavalle 610

CHICA se necesita, para niñera, Quirno 259 v10

COCINERA, se necesita con recomendación, Rivadavia 4587 v10

COCINERA se necesita para cocina sencilla, Rivadavia 2342, dep. A. v10

COCINERA sencilla y pequeños quehaceres para corta familia necesítase, Larrea 264. v10

COCINERA poca familia y otros quehaceres, sin pretensiones, se necesita, Victoria 4098. v10

COCINERA joven, con buenas recomendaciones, sueldo 50 $, se necesita, San José 1781. v10

CHICA muchacha sirvienta necesito, sueldo y oficio, Corrientes 851, dep. 42, [illegible] v10

COCINERA con recomendaciones preciso Lavalle 1206, dep. 11, tratar de 9 a 12 m. v11

CHICA necesito por unas horas diarias, para pequeños quehaceres, tratar Ayacucho 1345. v10

COCINERA joven competente, buen sueldo se precisa, con cama, Cerrito 866, de 9 a 12 m.

COCINERA y algunos quehaceres se necesita, 45 $, hay mucama, Rivadavia 6127

COCINERA competente con recomendaciones, con cama, se necesita, Avenida Montes de Oca 551, tratar de 2 a 4

CHICA de 15 años se necesita para matrimonio solo, buen sueldo, casa chica, Provincias Unidas 116

COCINERA joven y quehaceres se necesita con recomendaciones sueldo 40 pesos tratar Solís 306, piso 3o. Dto. F. v11

CHICA de 16 años, se precisa para ayudar en los quehaceres de la casa, [illegible] 35

CHICA de 10 a 14 años para ayudar a la mucama, se necesita, Uruguay 931, tratar de 11 a 2

CORTA familia paga 30 $ a sirvienta todo trabajo, pedimos informes, Rivera 379

COCINERO de profesión necesito, con cama, recomendado, 70 a 80 $ Sgo. del Estero 960.

COCINERA joven se necesita con cama, con buenos informes, tratar de 9 a 11 y de 2 a 4, Rodríguez Peña 158, 4o piso d

CHICA de 11 a 12 años, para cuidar nena y pequeña ayuda, se precisa, Ramón Falcón 2719.

COCINERA y algún otro quehacer para corta familia necesito José Hernández 2466

COCINERA O COCINERO, de cierta edad con buenas recomendaciones, para corta familia, se necesita, tratar antes de las 4 p. m., Solís [illegible]

COCINERA se necesita para corta familia, y otros quehaceres, sueldo 45 pesos, referencias indispensables Sucre [illegible], Belgrano. v10

CORTA FAMILIA alemana precisa muchacha formal o señora para la cocina. Presentarse con recomendaciones, Pampa 2540, U. T. Belgrano 653

DOS MUCHACHAS o madre e hija necesito, niñera y mucama, Santa Fe [illegible]

FAMILIA ORIGEN [illegible] se necesita para afuera. Ocuparía padre, hijos e hijas mayores. Personalmente a Herrera 2356 v12

HOMBRE joven, recomendado, se necesita, Corrientes 2171

HOMBRE que sepa de [illegible] y otros quehaceres se necesita, Ramón L. Falcón 2678, Flores. v11

JOVEN de 20 años, se necesita limpieza y mandados, Libertad 334

JOVEN práctico limpieza [illegible] necesito, C. Pellegrini [illegible].

LAVANDERA y otros quehaceres práctica para pensión, Av. Mayo [illegible], 4 p.

LAVANDERA por día necesito. Venezuela 2520

LAVANDERA por día se necesita, Gaona 1832.

LAVANDERA competente para taller, trabajo seguido, necesito, R. Bamba [illegible]

LAVANDERA para taller se precisa, calle Viamonte 828

LAVANDERA por día se necesita, recomendada, $ 1.50 y almuerzo, Brasil [illegible].

LAVANDERA y planchadora, necesito para casa de familia por mes, que sepa su obligación. Tratar de 9 a 12 a. m. Rivadavia 2970 v10

MUCHACHA SIRVIENTA SE PRECISA sueldo 30 $, Brasil 619

MUCAMA práctica, para casa [illegible], sin retiro, se necesita Chacabuco 140

MUCHACHA precisa para [illegible] 242.

MUCHACHA para ayudar [illegible] se necesita, Moreno 694, 2o piso v11

MUCHACHA para matrimonio se necesita, Azcuénaga 774, depto 4 v12

MUCHACHA para cuidar [illegible] $, Cabrera 3830

MUCHACHO para limpieza [illegible] precisa, Lavalle 1202

MUCHACHA necesito para cuidar de una nena 2 años, Callao [illegible]

MUCAMA, con cama, se precisa, C. Pellegrini 614.

MUCAMA recomendada se precisa [illegible] de 9 a 12 m. [illegible]

MUCHACHA joven [illegible] se necesita [illegible]

MATRIMONIO sirvienta [illegible] pieza al marido [illegible]

MOZO que sepa cocinar [illegible] Pavón 1101 Avellaneda

MUCHACHA para matrimonio sin retiro, Pavón 2502

MUCHACHA para sirvienta se necesita, Bolívar 479.

SERVICIO DOMESTICO PEDIDO

MUCAMA general con cama se necesita, sueldo 40 $; Libertad 132.

MUCHACHO de 13 a 15 años, se precisa, sueldo 20 $, Charcas 2900.

MOZO comedor y cuartos, necesito, para hotel, con cédula, Chacabuco 525.

MUCHACHA preciso, 30 $, Av. de Mayo 847, 4o. piso

MUCHACHO de 14 años para limpieza y mandados necesito, Charcas 1389.

MUCHACHA o muchacho para quehaceres se necesita, Paso 316.

MUCAMA se necesita, Morón 3426, Flores.

MUCAMA seria que sepa planchar necesito, Rivadavia 4963. v11

MUCHACHA sana para casa de familia se necesita, Av. de Mayo 776, 4o. izq.

MUCAMA se necesita, Charcas 3670, después de las 9 v12

MUCHACHA para ayuda de matrimonio necesito, sueldo $ 15, Venezuela 2486.

MUJER JOVEN, para ayudar quehaceres medio día, se necesita, Vidal 2042. v11

MUCHACHA se necesita, José Hernández 2768, Belgrano.

MUCHACHA de 12 a 15 años, con retiro, se necesita, Potosí 4268.

MUCHACHA para mucama, corta familia, necesita, José Hernández 2466.

MUCAMA joven que sepa planchar se precisa, sueldo 45 $, Curapaligüe 68.

MUCHACHA, sirvienta, y chica niñera preciso, Condarco 552.

MUCAMA que sepa su obligación, recomendada, se necesita, Mendoza 2184.

MUCHACHA se necesita de 14 a 20 años, Olazábal 1993.

MUCHACHA bien recomendada se necesita para corta flia., Juramento 3426.

MUCAMA GENERAL SE NECESITA, José Hernández 2162.

MUCAMA se necesita en la calle Echeverría 2490, tratar de 9 a 4 p. m.

MUCAMA que entienda de cocina, recomendada, Arcos 1105, Belgrano.

MUCHACHO se necesita para limpieza, Iberá 2777, Belgrano.

MUCAMA de comedor se necesita, Beruti 2376

MUCHACHA todo servicio preciso, Sarmiento 1411, 2o dep. 4. v11

MUJER o muchacha, para limpieza casa chica, en la mañana, Mansilla 3930.

MUCHACHO se necesita, calle Santa Fe 2161.

MUCHACHA para todo servicio matrimonio solo, Coronel Díaz 1644.

MUCHACHO para limpieza se necesita, Cangallo 531

MUCHACHA joven para poco trabajo se necesita, Independencia 3066 v11

MATRIMONIO, quintero y cocinera y [illegible] y mucama, se precisa, Piedras 276

MUCAMA general, preciso, Piedras 361, 2o. piso, dep. K.

MUCHACHA, se necesita, poco trabajo, Iriarte 1583

MUCHACHO se precisa para limpieza y mandados, 12 a 14 años, Libertad 358. v11

MUCAMA recomendada se necesita, calle Aráoz 2436, tratar de 8 a 11 a. m.

MUCHACHA de 15 a 20 años, en casa matrimonio, Talcahuano 117, piso 3o.

MUCHACHA 12 a 15 años se necesita para ayuda de familia, Liniers 74 v12

MUCAMA se necesita para corta familia, Belgrano 1334.

MUCHACHA servicio medio día, se necesita, Brasil 2954.

MADRE e hija, preciso, Chile 680, 2o. piso.

MUCHACHA, se precisa, joven, para cuidar dos chicos, Marsella 2794.

MUCHACHO se necesita, calle Rivadavia 3626.

MUCAMA sepa coser, recomendada, se necesita, Uruguay 991, tratar de 11 a 2

MUCHACHA 14 a 18 años para matrimonio necesítase, Tucumán 3060.

MUCHACHO para lavar patios y otros quehaceres 40 $, Talcahuano 1048

MUCAMO RECOMENDADO, necesítase, Pueyrredón 973.

MUCHACHO para mandados se necesita, E. Unidos 1217

MUCHACHA para ayudar a los quehaceres de casa, preciso, Charcas 1668 v11

MUCHACHA para servicio preciso, Córdoba 487, p. 6o., izq. v11

MUCHACHO para casa de familia, se necesita, Gallo 1629.

MUCAMA con recomendaciones, se necesita, sueldo 40 $, Pampa 3320. v11

MUCHACHA para todo servicio, se precisa, sueldo 25 $, Salcedo 3421

MUCAMA buena se precisa, en Flores, Boyacá 611.

MUCHACHO de 15 años para toda limpieza, preciso, B. Mitre 1428, altos.

MUCAMO segundo joven, con buenas recomendaciones preciso, Cerrito 1250.

MUCHACHA para pequeños quehaceres, se necesita, 25 $, B. Mitre 3526.

MUCHACHA de 15 a 16 años preciso, 20 $, Belgrano 3228, 1er. piso

MUCHACHA necesito con o sin cama, Castro Barros 994.

MUCHACHO que sepa algo de comedor necesito, Moreno 524, dep. 4

MOZO de comedor se necesita, Moreno 524, dep. 4.

MUCHACHA se necesita, Chacabuco 1051.

MUCHACHA de 16 años, precísase para ayudar quehac. a Sra. sola, Chiclana 3155

MUCHACHO para todo trabajo, se necesita, Cangallo 1019

MUJER para quehaceres de tarde, se necesita, Constitución 2041, altos

MUCHACHA o mujer para servicio, que ent. cocina, Directorio 3630, Flores. v11

MUCAMA que sepa planchar se necesita, sueldo 35 $, Arenales 1441

MATRIMONIO sin hijos, con cama, alta para cocinar, se precisa, Loria 550

MUCAMA se necesita, con recomendaciones y que tenga cama, Arenales 2257

MUCHACHA se precisa, Progreso 1628.

MUCAMA se precisa, Rincón 58

MUCAMO bien recomendado, se necesita, Azcuénaga 1433.

MUCAMO de comedor se necesita, Charcas 1759.

MUCHACHA, limpieza y quehaceres, preciso con cama, 30 $, Viamonte 1067. v11

MUCHACHA para ayudar en los quehaceres de casa, Alsina 1113, p. 2o izq.

MUJER para lavar, planchar y otros quehaceres, por horas, Santa Fe 2721.

MUJER de confianza, necesito, buen sueldo, Guanacache 5133, Urquiza.

MUCAMA, se necesita, Juncal 1149. v12

MUCHACHA joven para mandados y pequeña ayuda se necesita Cangallo 1265

MUCHACHO se necesita para mandados, Cangallo 1265.

MUCHACHA de 14 a 15 años se necesita para cuidar nena, Acevedo 459

MUCHACHO se precisa, para quehaceres de casa, Malabia 2214.

MUCHACHA de 16 años, para servicio de familia, se necesita, Juncal 2176.

MUCAMA general, se necesita, sueldo 40 pesos, Canning 2761.

MUCAMA trabajadora, para familia, se precisa, Defensa 728. v11

MUCHACHO para limpieza casa departamentos, Lavalle 1046

MUCAMO recomendado, necesito, Alsina 2166

MUCAMA se necesita, Belgrano 1719, 1er piso, depto F.

MUCHACHO para ayudar limpieza, se precisa, San Martín 422.

MUJER preciso, de 7 a 3, $ 18, B. Irigoyen 655.

MUCHACHO de 11 a 12 años, se precisa, para ayuda de casa, Sarandí 736.

MUCHACHA se necesita, para corta familia, Pedernera 37, dep 1o. v11

MUCHACHA se necesita, Güemes 4221

MUCHACHA de 12 a 15 años, se precisa, Liniers 973.

MUCHACHA para matrimonio se precisa, Sarmiento 2262. v11

MUCAMA joven se necesita, Paso 765

MUCHACHA con retiro corta familia, preciso, 30 $, Perú 1147

MUCHACHO sirviente de 14 a 16 años se necesita, Las Heras 3507 v11

MUCHACHA de 16 años necesítase matrimonio solo, Charcas 3356 v11

MUCHACHO sin cama, para limpieza y mandados, se necesita, B. Mitre [illegible]

MUCHACHO para mandados y quehaceres de casa, preciso, Viamonte 1668

MUCHACHO de 17 a 19 años para limpiar patios, preciso, San Juan 3140

MUCHACHA joven se necesita Montes de Oca 184

MUCHACHA para ayudar quehaceres se precisa, Alsina 1496, p. 1o. dep. 2

MUCAMA joven para matrimonio se necesita Andes 148

MUCHACHA de 11 a 14 años para pocos quehaceres, General Paz [illegible], Belgrano

MATRIMONIO se necesita, cocinera y mucamo, Talcahuano [illegible]

MUCHACHA se precisa [illegible], entre Paraguay y Mansilla

MATRIMONIO se necesita [illegible], Pedernera 650.

MUCHACHO necesito de [illegible] años, poco trabajo casa familia, [illegible] 231

MUCHACHA, se necesita para todo servicio, Gral. Domínguez [illegible] Avellaneda

MUCHACHA de 14 a 15 años se necesita, pocos quehaceres, $ 15 y vestidos, Boedo 1077 v11

MUCHACHA de 11 a 12 años para sirvienta preciso. Presentarse con sus padres, Cevallos 1980. v11

SERVICIO DOMESTICO PEDIDO

MUCHACHA se precisa para todo trabajo de dos personas, Cerviño 4489.

MUCHACHA o señora necesita corta familia, sueldo $ 35, Yerbal 854.

MUCAMA se necesita con cama, Rivadavia 5690.

MUCHACHO con cama, todo servicio necesito, Bacacay 3240.

MUCHACHA para casa de familia, se necesita, Solís 1409. v10

MUCAMA O MUCAMO joven, se necesita, Alm. Brown 807. v11

MUCAMA niñera se precisa, Estados Unidos 1505, 2o., después de las 8. v10

MUCHACHA sirvienta se necesita, Sadi Carnot 741. v10

MUCHACHA de 12 a 14 años, se necesita para cortos quehac. Chubut 714. v10

MUCHACHA 13-14 años, matrimonio necesita, hay cocinera, Bogotá 3622. v11

MUCHACHA de 16 años, para cuidar nena, se precisa, Malvinas 285. v10

MUCHACHA para ayudar en los quehaceres, se necesita, Yatay 948. v10

MUCHACHA para servicio matrimonio se necesita, Corrientes 1254, 3er. piso. v10

MUCHACHA de 14 a 15 años, sueldo 30 $, hay otra; Ombú 480. v10

MUCHACHA de 12 a 14 años, se necesita; Belgrano 1308 v10

MUCHACHA se necesita 25 $, corta familia, Venezuela 2354, dep. 15. v11

MUCHACHA de 14 ó 15 años necesito, todo trabajo, Universidad 770. v10

MUCHACHA para quehaceres, sin pretensiones, se necesita, Victoria 4098 v10

MUCHACHO para almacén se necesita, Mar Chiquita 4605, e. Miller, Urquiza. v10

MUCHACHA para todo servicio se necesita; Oro 2568. v10

MUCAMA y cocinera necesito para matrimonio; Corrientes 2940 v10

MUCHACHA para corta familia, se precisa, Lavalle 2632 v10

MUCHACHA preciso, calle Progreso número 1721. v10

MUCHACHA para pequeños quehaceres, necesito, Cangallo 1950, dep. 2. v10

MUJER PARA el campo, todo trabajo, menos cocina, tratar Ombú 111. v10

MUCHACHA para matrimonio solo, se necesita, Solís 1495 v10

MUCAMA se precisa, Güemes 3559. v10

MUCHACHA o sirvienta, para todo trabajo, se precisa, Viamonte 2814. v11

MUCHACHA para corta familia se necesita, Rivadavia 1711. v11

MUCAMA se necesita, Corrientes 1465, 4o. izq. v10

MUCAMAS para enfermas se precisan; Sanatorio Flores, T. G. Donato Alvarez 350. v11

MUJER FORMAL se necesita todo servicio, matrimonio solo, presentarse de 8 a 11 a. m., Constitución 3581. v10

MUCHACHA para ayudar quehaceres preciso, para matrimonio, sueldo 15 $, 871 Uruguay. v10

MUCHACHA para matrimonio, pocos quehaceres, se necesita, Belgrano 1777, dep. 2, 2o. piso. v10

MUCHACHA se precisa para ayudar a los quehaceres de casa, sin cama, calle Perú 521. v10

MADRE E HIJA, cocina y pequeños quehaceres, buen trato, Chile 680, 2o. piso. v11

MUCHACHA de 14 a 16 años, se precisa, poco trabajo, Nazarre 3275 (Villa del Parque), F. C. P. v11

MUCAMA general para matrimonio se necesita; tratar Santa Fe 242, de 8 a 2 p. m. v11

MUCAMA de afuera y para lavar y planchar, se necesita, de 9 a 2, Rodríguez Peña 1717. v12

MUCHACHO para limpieza de cocina, se necesita, que sea trabajador, sueldo $ 20, Rivadavia 2920. v10

MUCHACHO 15 años para limpieza, preciso, para trabajar de 1 a 5 p. m., Cochabamba 524.

MUCHACHO de 12 a 15 años, presentado por sus padres, Bolívar 331, departamento 5.

MUCAMA general, que sepa planchar y tenga recomendaciones, se necesita, sueldo 45 $, Victoria 295.

MUCAMA que entienda de cocina para corta familia necesito, Bolaños 70, U. T. 655, Flores. v12

MATRIMONIO quintero que sepa ordeñar y mucama, Avenida de Mayo 945, de 1 a 3 p. m.

MATRIMONIO solo para todo servicio corta familia, que sepa cocina, preciso, 2419 Thames, plaza Italia, 55 $

MUCAMA con informes, se precisa, para matrimonio, sueldo 40 pesos, calle Paraguay 794.

MUCHACHA 13 a 17 años, se precisa para servicio de corta familia Obligado 2431.

MUCHACHITA de 12 a 15 años, para el servicio de una señora y señorita, se necesita, Jujuy 1670.

MUCHACHO se necesita, para quehaceres y mandados, presentado por sus padres o con certificados, Juncal 1291 v11

MUCAMA de afuera se precisa, sueldo $ 45, inútil presentarse sin buenos informes, Bmé. Mitre 2018.

MUCHACHA para el cuidado de un niñito, se necesita, calle San Juan No. 1817, 1o.

MUCHACHA de 15 años para los quehaceres de un matrimonio solo, [illegible], calle Lavalle, Temperley.

MUCHACHO 12 a 14 años, para corta familia, se necesita, Talcahuano 170, piso 2o

MUCAMA se necesita práctica y recomendada para corta familia, tratar Callao 32, 4o. piso

MUCAMA costurera con buenos informes se necesita, Junín 1005, tratar de 8 a 2. v11

MUJER para cocina sencilla y otros quehaceres, sueldo 45 $, necesito, [illegible] 827, 1er. piso.

MUCHACHO necesito, que [illegible] en el centro, sueldo 35 $ [illegible] a 12 m. Corrientes 130.

MUCHACHA para quehaceres de matrimonio solo se necesita, sueldo 30 $, Peña 160, 2o. piso, dep. B.

MATRIMONIO para el campo se necesita, ella cocinera, recomendados, tratar Anchorena 912.

MUCHACHA para corta familia se necesita, Rivadavia 13686 (R. [illegible]) puede tratar en Rivadavia 1255, esc. 422 23 v11

MUCAMA sueldo 45 $, se necesita Nueva York 4250, Villa Devoto, tranvías No. 88 en la esquina.

MUCHACHA de 16 a 17 años, para dos mayores, se necesita, Cochabamba número 1046, sin retiro.

MUCHACHA 14 años arriba necesítase para ayudar en los quehaceres, con o sin cama, 35 a 40 $; Charcas 1464

MUCHACHO para patios, ayudante mucamo necesítase, Piedras 333, de 9 a 12, recomendación y cédula.

MUCHACHA para matrimonio preciso, para todo servicio, menos cocina, sueldo 30 pesos, Gavilán 1062, Flores.

MUCHACHA 14 a 16 años, precísase, pocos quehaceres, 15 $, Belgrano 1133.

MUCHACHA para ayudar pequeños quehaceres se precisa, corta familia, [illegible] 2298 v12

MUJER que sepa lavar y planchar de toda clase de ropa, se precisa por mes o por día, Entre Ríos 1866 v11

MUCHACHA de 13 a 16 años, se necesita ayudar quehaceres corta familia, [illegible]

MUCHACHO con informaciones para corta familia se necesita, Curapaligüe 455

MUJER formal, para 3 personas, se necesita cocina y otros quehaceres, Canalejas 2366, Flores. v11

MUCHACHA recomendada, para todo trabajo de corta flia., se necesita, Serrano 2412, 2o. derecha.

MUCHACHA recomendada, para dos horas, Cochabamba 2581, tratar de mañana v12

MUCHACHA de 14 a 17 años, para matrimonio se necesita, Victoria 2518, departamento 33 v11

MUCHACHA se necesita, para servicio de corta flia. Darregueira 2880, Palermo v11

MUCHACHA para ayudar quehaceres casa familia preciso, buen trato, Corrientes 5413. v11

MUCHACHA de 14 a 18 años para todo servicio se precisa, Sadi Carnot [illegible], para familia v10

MUCHACHA para ayudar se necesita para familia inglesa, ocurrir 9 a 1 a Caseros 490, 5o. piso F. v10

MUCHACHA de 12 a 15 años, casa [illegible], sueldo de 20 a 25 $, Orán [illegible], Flores v11

MUCHACHA SE NECESITA PARA MA[illegible], [illegible] Cabrera 3543, después de las 1. v11

MUCAMA PARA TODO TRABAJO SE [illegible], Juncal 989, tratar de 4 a 6 v11

MATRIMONIO para Quilmes se necesita, él peón y otros quehaceres, [illegible] quinta, t. Belgrano 784 v10

MUCHACHA se necesita para matrimonio, de 12 a 15 años, se le da buen trato y sueldo, hay otra sirvienta, tratar [illegible] Entre Ríos 2009 v12

MATRIMONIO se necesita, mujer cocina y quehaceres, hombre [illegible], tratar General Roca 817, Vicente López, referencias, tranvía pago v12

MUJER seria para lavado y planchado de [illegible] personas, [illegible] casa independiente, inútil presentarse con chicos, Belgrano v11

MUCHACHA se necesita de 14 a 16 años para cuidar un niño y ayudar quehaceres, matrimonio inglés, buena [illegible], [illegible] 5312, V. Urquiza

MATRIMONIO sin hijos o cocinera y mucama [illegible] los quehaceres de casa en familia inglesa, calle Morán [illegible], Villa Devoto.

SERVICIO DOMESTICO PEDIDO

MUCAMA joven, preciso, tratar después de 9, Las Heras 1876. v10

MUCHACHO trabajador de 15 años para limpieza y mandados, se precisa, dormir afuera, mercado San Telmo, puesto No. 52, Chanchería.

MUCAMA JOVEN que sepa lavar y planchar bien, se necesita para 3 personas de familia, sueldo 45 pesos. Inútil presentarse sin buenas referencias. Ocurrir Arenales 1875, de 9 a 12 m.

MUCHACHO de 18 a 20 años, para limpieza de patios, escaleras, persianas, etc., de 6 a 10 de la mañana, se necesita, Arenales 945, tratar de 1 1/2 a 3 p. m. sueldo 30 $.

MUJER con hija de 10 a 12 años, se busca para cocina y todos trabajos en familia corta, buen trato, presentarse Cerviño 3900, Dto. 3, Palermo; tomar tranvía 36 o 38. v10

NECESITO muchacha para matrimonio, para todo servicio, Arenales 1528. v10

NIÑERA SE NECESITA con recomendaciones, tratar Cabildo 288.

NECESITO chica de 15 a 18 años, corta flia., Acoyte 224, próximo al subt.

NIÑERA se precisa, Juncal 2280. v11

NIÑERA con buenas recomendaciones, se necesita, Perú 1242, tratar de tarde.

NECESITO dos sirvientas, una que entienda algo de cocina, Sarmiento 1884.

NECESITO muchacho, limpieza, casa familia, prefiero japonés, Chile 2286.

NECESITO sirviente para todo trabajo, Paseo de Julio 2338 v12

NECESITO que me cuiden 3 chicos, pago 100 $, Alsina 2530. v11

NIÑERA necesítase, buenos informes, sueldo 35 $, Varela 169.

NIÑERA se precisa que sepa hacer su obligación, Liniers 357.

NECESITO muchacho para todo servicio, en casa de familia, Venezuela 1698

NIÑERA y mucama se necesitan, madre e hija o dos hermanas, Santa Fe 3259.

Niñera QUE SEPA EL CORTE, o borde, preciso, Tucumán 651, de 3 a 7, tratar buen sueldo.

NECESITO COCINERA para corta familia, de 8 a 6 p. m., en Belgrano, Mendoza 2841.

NIÑERA se necesita para familia inglesa en Temperley, tiene que estar a cargo del nene, lavar y planchar su ropa y ser prolija en su persona, buen salario, tratar Caseros 410, depto. B, de 11 a. m. a 5 p. m.

PEON DE COCINA PRECISO, A. BROWN 701.

PEON DE COCINA práctico se necesita, Cabildo 2338, Belgrano

PEON DE COCINA se precisa para fonda, Villafañe 101.

PEON COCINA y limpieza, necesito para hotel, con cédula, Alsina 894.

PEON de cocina, se precisa con recomendaciones, Corrientes 478

PEON de cocina se precisa, 20 pesos; B. Mitre 3130

PEON de cocina joven se precisa; 25 de Mayo 750.

PEON de cocina preciso, 45 $, General Rodríguez 2486, Talleres, F. C. S.

PEON DE COCINA, que sea práctico, se necesita, Lima 165.

PEON de cocina, necesito y muchacho para mandados, Salta 1446 v10

PEON DE COCINA para panadería, se necesita, Azcuénaga 1173 v10

PEON para cocina y mandados, 20 pesos, Bmé. Mitre 1284 v10

PRECISO COCINERAS, mucamas, niñeras con buena presencia, Alsina 730, 1er. piso a la calle v11

PARA ATENDER LOS QUEHACERES de una casita de señora sola, se precisa una señora de confianza, Salta 150, 1er. p.

PRECISO sirvienta, corta familia, cama afuera, sepa cocinar, sueldo 30 $, Moreno 1326, dep 17, de 10 a 12.

SIRVIENTA, se necesita para todo trabajo, con cama, Bolívar 547

SE NECESITA muchacha de 15 a 18 años Castro Barros 1720 v9

SIRVIENTA se necesita para todo trabajo, con retiro, Gorriti 3547. v11

SIRVIENTA necesita familia 3 personas mayores, Río Bamba 997.

SIRVIENTA se precisa, Rivera Indarte 53, Flores.

SIRVIENTA se precisa, buen sueldo, Moreno 1980.

SIRVIENTA preciso, cocina y otros quehaceres, sueldo 40 $, Corrientes 4345

SIRVIENTA joven, para corta familia, se precisa, Laprida 950. v9

SE NECESITA muchacha, Rioja 1227

SIRVIENTA joven para corta familia, se necesita, Larrea 764 v11

SIRVIENTA con recomendación, se precisa, R. L. Falcón 2920, Flores.

SIRVIENTA que entienda algo de cocina, se necesita, Triunvirato 1625. v9

SIRVIENTE se precisa para el servicio de persona sola, Montevideo 1053

SIRVIENTA se precisa, Provincias Unidas 1579.

SIRVIENTA se necesita, para persona sola, Montes de Oca 1720 v11

SIRVIENTA que entienda de cocina, se necesita, Nahuel Huapi 2425

SE NECESITA muchacho para todo trabajo, Rivadavia 5189.

SE NECESITA sirvienta para todo trabajo, Sud América 642, Flores.

SIRVIENTA recomendada, necesito, todo trabajo, Pampa 2319, Belgrano.

SIRVIENTA para todo trabajo, 40 $, se precisa, Esmeralda 868. v11

SIRVIENTA con cama se necesita, Ciudadela 1236 v12

SIRVIENTA que sepa cocinar, se necesita, 45 pesos: Ecuador 1558. v11

SIRVIENTA se necesita para matrimonio, 40 $, Ecuador 434

SE NECESITA una muchacha para servicio de casa familia, Lavalle 3173 v11

SIRVIENTA que sepa cocinar necesito, Rivadavia 4668. v11

SIRVIENTA se necesita, todo trabajo, que sepa cocinar, buen sueldo, E. Unidos 1486

SIRVIENTA para todo trabajo se necesita, casa española, Rivadavia 8611. v12

SE NECESITA sirvienta para todo servicio, Chile 1487.

SIRVIENTA para todo servicio, se precisa, con retiro, Tucumán 2134

SE NECESITA cocinera y otros quehaceres, Pringles 359. v12

SIRVIENTA recomendada se precisa, calle Esmeralda 932, 3o. B

SIRVIENTA general necesito con cama, Piedras 758

SIRVIENTA que entienda de cocina se necesita, Córdoba 2428 v12

SIRVIENTA de edad se necesita, buen sueldo, con retiro, Independencia 2407

SIRVIENTA para 2 personas solas preciso, Tacuarí 982

SIRVIENTA preciso, sueldo 45 $, que sepa cocinar, Rodríguez Peña 552

SIRVIENTA para todo trabajo, se necesita, Azul 417, Flores v11

SIRVIENTA se necesita para matrimonio, tratar de 10 a 12, Colombres 115

SIRVIENTA preciso para afuera, tratar Cuba 2583, Belgrano.

SIRVIENTA con cama, 40 $, se necesita, 24 de Noviembre 933

SIRVIENTA corta familia necesita, prefiere argentina, Solís 660

SIRVIENTA que entienda de cocina con cama, preciso, Ramón Falcón 2211.

SIRVIENTA para corta familia se precisa, sueldo 40 $, Paraguay 932.

SE NECESITA señora anciana para cuidar una nena, Andes 553, hoy J. E. Uriburu

SIRVIENTA todo servicio matrimonio, 35 $ preciso, Argerich 393

SIRVIENTA que entienda un poco de cocina se necesita, Callao 420

SIRVIENTA o muchacha necesita corta familia, buen sueldo, Gallo 837

SIRVIENTA se precisa para medio día, Bmé. Mitre 1648

SIRVIENTA con cama, se necesita, Carlos Calvo 3080

SIRVIENTA recomendada, para todo trabajo menos cocina, Rivadavia [illegible], $ 40

SIRVIENTA, se necesita para corta familia, Almagro 1053

SIRVIENTA todo trabajo, corta familia, [illegible] algo, necesítase, Río Bamba 588

SIRVIENTA se precisa, Brasil 907

SIRVIENTA con cama, que sepa cocinar, se necesita, Belgrano 3593

SE NECESITA sirvienta para todo trabajo, Bolívar 647 v11

SEÑORA formal para todo trabajo se necesita, con cama, Segurola 455

SIRVIENTA necesito, sepa algo de cocina, corta flia., Puan 264, Rivadavia 6006

SIRVIENTA se necesita calle [illegible] 293 v11

SIRVIENTA para todo servicio, se necesita, Charcas 594. v12

SE NECESITA una muchacha, Cangallo 188

SIRVIENTA se necesita para matrimonio, Moreno 1165

SIRVIENTA que sepa cocinar, buen sueldo, necesito, C. Pellegrini [illegible]

SIRVIENTA joven para todo trabajo, con cama, necesito, [illegible] 484.

SIRVIENTA se necesita, Olaguer [illegible]

SIRVIENTA necesito para todo trabajo menos cocina, San Martín [illegible]

SIRVIENTA que entienda cocina necesito, con cama en corta flia., Corrientes [illegible]

SIRVIENTA de 11 a 15 años, se precisa presentada por sus padres, Pavón [illegible]

SE PRECISA una cocinera para [illegible], buen sueldo, tratar Libertad [illegible]

SIRVIENTA para la mañana, necesito, Rivadavia 1726

SE PRECISA cocinera con cama y buena recomendación, Anchorena número 1587. v11

SERVICIO DOMESTICO PEDIDO

SIRVIENTA se necesita, Cuba 2252.

SE NECESITA muchacho para mandados, de 13 a 14 años, México 937.

SE PRECISA mucama, tratar Rivadavia 1128.

SIRVIENTA para todo trabajo se necesita, Corrientes 2475. v11

SE NECESITA muchacha o muchacho para quehaceres casa, Azcuénaga 844. v11

SIRVIENTA para todo servicio se precisa, Lima 376.

SE NECESITA muchacho, para mandados y limpieza, C. Pellegrini 622.

SIRVIENTA formal, para familia italiana, sueldo 40 $; Rivadavia 5931.

SIRVIENTA para casa de corta familia, buen trato, Gorriti 4160.

SIRVIENTA joven para la cocina, con cama, necesito, Quesada 2568, Belgrano.

SIRVIENTA que sepa cocinar se precisa, Amenábar 1529.

SIRVIENTA PARA TODO TRABAJO, se necesita, San Juan 1594.

SIRVIENTA se necesita, Echeverría 2005.

SIRVIENTA para cocina, se necesita, Rivadavia 1260, 1er. piso izq.

SIRVIENTA para ayudar a quehacer, limpieza de escritorio, se precisa, Alsina 412

SIRVIENTA poco trabajo, se precisa, Lima 474, 4o. piso izqda.

SIRVIENTA para corta familia, se necesita, Independencia 720 (bajos).

SIRVIENTA con o sin cama, o mujer medio día, preciso, Castro 845.

SIRVIENTA para matrimonio solo, preciso, con retiro, 40 $, Jujuy 1418.

SIRVIENTA para matrimonio solo y casa chica se necesita, Hidalgo 1511.

SIRVIENTA formal, para corta familia, se necesita, Mendoza 2728.

SIRVIENTA necesítase, sueldo 40 $, para ayudar, Jujuy 37, dept. D

SIRVIENTA o muchacha preciso, Billinghurst 436.

SIRVIENTA joven, se necesita, Humberto I 1652.

SIRVIENTA joven se necesita, corta familia, buen trato, Bdo. de Irigoyen 420.

SIRVIENTA que cocine, precisa matrimonio, sueldo 40 $, Boedo 1020. v11

SIRVIENTA necesito, joven, todo servicio, Av. de Mayo 1229, piso 2o C.

SIRVIENTA y muchacho de 16 años, preciso para quehaceres, Paraguay 1971.

SIRVIENTA para limpieza, 3 horas de la mañana, Cerrito 1224.

SE NECESITA sirvienta para todo trabajo, buen sueldo, B. Irigoyen 388, 2o. p.

SIRVIENTA se necesita, buen sueldo, calle Moreno 1980. v11

SIRVIENTA que sepa cocinar, necesito, Independencia 2831

SIRVIENTA que entienda de cocina, corta familia, sueldo 45 $, Sarmiento 2210.

SE NECESITA sirvienta joven, dirigirse San Juan 2857, 2o. piso. v11

SIRVIENTA que entienda cocina, se necesita, Serrano 696. v11

SIRVIENTA necesito, calle Talcahuano 836.

SIRVIENTA recomendada, con cama, se necesita, Cramer 1755

SIRVIENTA preciso, que sepa cocinar, sueldo 50 $, Santa Fe 3432.

SIRVIENTA preciso entienda cocina, 50 $, corta familia, Venezuela 1561 v11

SIRVIENTA que entienda de cocina se necesita, corta familia, Quito 4208

SIRVIENTA preciso para todo trabajo menos cocina, Sarmiento 1736 v11

SIRVIENTA se necesita para dos personas, Independencia [illegible], 2o piso, dep. A

SIRVIENTA formal se necesita, Av. Alcorta 1788

SIRVIENTA que entienda de cocina, se necesita, Fray Cayetano [illegible]

SIRVIENTA se precisa para todo servicio de poca familia, C. Calvo 4250

SIRVIENTA para servicio de dos personas preciso, 25 $, Cangallo 3484

SEÑORA HONRADA para corta familia, necesito, Prov. Unidas 3028. v11

SIRVIENTA se necesita para todo trabajo, Cangallo [illegible], Vascoespañola. v11

SIRVIENTA se precisa, buen sueldo, calle Boyacá 217, Flores

SE NECESITA sirvienta que entienda de cocina, Daniel Cerri 1448

SIRVIENTA recomendada, para matrimonio, se necesita, E. Unidos 2658

SE NECESITA muchacho de 14 a 15 años, Garay 959

SIRVIENTA recomendada, se necesita para 2 personas, Caseros 962

SIRVIENTA recomendada para cocina y otros quehac., necesito, Bulnes 1656. v11

SIRVIENTA para todo servicio, se necesita, Tucumán [illegible].

SIRVIENTA joven, todos quehaceres, menos cocina, nec., Sarmiento 2191.

SIRVIENTA, se necesita para corta familia, Cochabamba 939

SE NECESITA muchacha para cuidar un nene, sueldo 20 $, Cangallo 2523.

SIRVIENTA para dos personas se necesita, Independencia 2744

SE NECESITA un muchacho para servir a la mesa, Alsina 730, dep. 24

SIRVIENTA para todo servicio se necesita, San José 1678

SIRVIENTA para corta familia, sueldo 30 $, con retiro, Catamarca 996.

SIRVIENTA que entienda un poco de cocina, hay mucama, Charcas 5041 v10

SIRVIENTA que entienda de cocina, se necesita, Larrea 1825.

SIRVIENTA joven, se necesita, para matrimonio, buen sueldo, Pasco 278.

SIRVIENTA necesítase, cocina sencilla, 50 $, Canning 2761.

SE NECESITA muchacho, calle Belgrano 2069.

SIRVIENTA se necesita, Don Cristóbal 1115, Caballito v11

SEÑORA para cocina y quehaceres, necesito, Ameghino [illegible], Avellaneda

SE PRECISA chica, para mandados y se enseña a planchar, Piedras 1162.

SIRVIENTA que sepa algo de cocina, se necesita, Bolívar 1829, a 45 $ m n

SIRVIENTA para medio día, se necesita, Azcuénaga No. 10, depto. 2.

SIRVIENTA necesito, que entienda cocina, buen sueldo, 3 de Febrero 1306 v11

SIRVIENTA para tres personas mayores, se necesita, Chile 818

SEÑORA PARA QUEHACERES domésticos, se precisa, Rivadavia 1128

SIRVIENTA para todo trabajo menos cocina, se precisa, Libertad 116.

SIRVIENTA para todo trabajo menos cocina, se necesita, Sarmiento 1224

SIRVIENTA que entienda algo de cocina, se precisa, Cangallo 415.

SIRVIENTA se necesita, para todo trabajo, con cama, 40 $, Gazcón 974.

SIRVIENTA se necesita, Lavalleja 1049

SIRVIENTA o muchacha se necesita, buen trato y sueldo, Cuba 2363, Belgrano.

SIRVIENTA se necesita, para corta familia, R. Falcón 3284, Flores

SIRVIENTA, que sepa cocinar, se precisa, Tucumán 2052.

SIRVIENTA preciso, para todo trabajo, corta familia, Brasil 462

SIRVIENTA para todo servicio 2 señoras, Juncal 2697 v11

SIRVIENTA buen sueldo, se precisa, Carlos Calvo 655

SIRVIENTA para personas mayores, se precisa, Sarmiento 2287 v11

SIRVIENTA necesito, sueldo 46 $, Santa Fe 478

SE NECESITA sirvienta para corta familia, sueldo 40 $, Alberti 621

SIRVIENTA se necesita para corta familia, Catamarca 683.

SE NECESITA sirvienta que sepa cocinar, C. Pellegrini 838

SIRVIENTA para señora sola, se necesita, Laprida 1595 v12

SE PRECISA mujer formal para familia, sueldo 15, B. Mitre 1047

SIRVIENTA se necesita para restaurant, Cevallos 181

SIRVIENTA que entienda de cocina, poca familia, Arenales 1839

SIRVIENTA que sepa algo de cocina, se necesita Cabildo 491, (Belgrano)

SIRVIENTA que sepa cocinar preciso para Banfield, tratar Juramento 1546 v12

SEÑORA de mediana edad para matrimonio solo se necesita, Pringles 1415

SIRVIENTA se necesita, no importa tenga chico, Bogotá 3848, plaza Floresta

SIRVIENTA que sepa de cocina preciso, San Juan 3745

SIRVIENTA seria se necesita con buenos informes, Rivadavia 1376, 1o. [illegible] A v12

SIRVIENTA se precisa 40 $, B. de Irigoyen 909

SIRVIENTA se necesita, sueldo 30 $, Talcahuano 624, 2o

SIRVIENTA joven preciso con cama, Carabobo 61, Flores

SIRVIENTA que sepa de cocina se necesita, Maza 1035 v11

SIRVIENTA para corta familia se necesita, Páez 2504 v11

SIRVIENTA de 13 a 16 años para corta familia, se precisa, Moreno [illegible], dep 6

SIRVIENTA para corta familia se necesita, Montevideo 261, dep [illegible]

SIRVIENTA con retiro, preciso, Santa Fe 2046, dep. D. 50 $ v11

SIRVIENTA para todo servicio, menos cocina, buen sueldo, E. Ríos 443, 3er p.

SIRVIENTA se necesita con cama 40 $, [illegible] 49

SIRVIENTA para corta familia se necesita, Tacuarí 1763 v11

SIRVIENTA se necesita, calle Bolívar número 1546

SIRVIENTA joven, para corta familia, se necesita, Aristóbulo del Valle 1763.

SERVICIO DOMESTICO PEDIDO

SIRVIENTA se necesita para 3 personas, buen sueldo, Las Heras 3271.

SIRVIENTA se necesita que sepa cocinar se acepta con chico, Rincón 168.

SIRVIENTA viuda, tomo sola, o con chico, para matrimonio, Varela 636, Flores.

SE NECESITA sirvienta que sepa cocinar, buen sueldo, Cabildo 3234.

SIRVIENTA se necesita para todo trabajo, Provincias Unidas 1120.

SIRVIENTA para todo servicio se necesita, 45 $, Monroe 2186, Belgrano.

SIRVIENTA que sepa cocinar necesita matrimonio, Larrea 434, dep. 11.

SIRVIENTA se necesita, Obligado 3043. v12

SIRVIENTA se necesita para todo trabajo, buen sueldo, Alvarez Thomas 3340. v12

SE PRECISA una sirvienta para familia inglesa, Cangallo 309, 3er. piso.

SE NECESITA sirvienta que sepa cocinar, sueldo 50 $, Guardia Vieja 3762.

SIRVIENTA necesita matrimonio, práctica, 40 $, Rioja 1669.

SIRVIENTA preciso, buenos informes, Río Bamba 214.

SIRVIENTA que sepa cocinar se necesita, Salta 378.

SIRVIENTA necesito que entienda de cocina sencilla, Rivadavia 4548.

SIRVIENTA que sepa un poco de cocina, preciso, Rivadavia 5640.

SIRVIENTA necesito, Chaco 461.

SIRVIENTA quehaceres por día o medio día, Condarco 1050. v11

SEÑORA que sepa trabajos de casa necesito, con o sin cama, Serrano 539.

SIRVIENTA con cama, todo servicio matrimonio solo, necesita, Bacacay 3240

SIRVIENTA SE PRECISA PARA 2 PERSONAS mayores, Rivadavia 9484. v11

SE NECESITA MUJER DE 30 a 35 años, para todo trabajo, Pringles 175 v11

SIRVIENTA SE PRECISA POR MEDIO día, Patricios 38.

SIRVIENTA PARA CORTA FAMILIA se necesita, A. Brown 1348

SIRVIENTA se precisa, que sepa lavar, Uruguay 130. v10

SIRVIENTA necesito para restaurant, recomendada, Vieytes 1854, Barracas. v10

SIRVIENTA formal, que sepa cocinar, se necesita, San Juan 2747. v10

SIRVIENTA para cocina y demás quehaceres, necesito, Sud América 644. v10

SIRVIENTA joven para corta familia se necesita, Aristóbulo del Valle 1752. v10

SE PRECISA buena mucama, con buenos informes, Olleros 2143, Belgrano. v10

SE PRECISA cocinera con buenos informes, Olleros 2144. v10

SIRVIENTA se necesita que sepa algo de cocina, con cama, de 7 a. m. a 12 m., Paraguay 3642. v10

SIRVIENTA que entienda de cocina se necesita, Talcahuano 256, 2o. piso. v10

SIRVIENTA sepa bien de cocina necesito, R. Peña 178, 4o piso, dep 7. v10

SIRVIENTA para corta familia se precisa, 35 $, Cangallo 3882. v10

SIRVIENTA PARA TODO SERVICIO se precisa, 50 $, Cramer 3405 v11

SE NECESITA cocinera y mucama, tratar, Sucre 1977 v12

SIRVIENTA joven todo servicio, que entienda cocina, Rivadavia 2043, p. 2o v10

SIRVIENTA, se necesita, Acoyte 932 v10

SIRVIENTA TODO SERVICIO, familia, pago buen sueldo, F. Lacroze 3961. v10

SIRVIENTA de 16 años necesito para dos personas, Ecuador 354, dep. 2 v10

SIRVIENTA trabajadora se necesita, Yerbal 2624, Flores v10

SIRVIENTA se precisa, tratar Tandil 2508, Flores. v10

SIRVIENTA SE NECESITA PARA MATRIMONIO, San Eduardo 2414. v10

SIRVIENTA SE PRECISA, QUE SEPA algo cocinar, Monroe 1694, Belg. v10

SIRVIENTA que entienda algo de cocina, corta familia, 40 $, Corrientes 1753. v10

SIRVIENTA SE PRECISA PARA TODO quehacer, Pueyrredón 652, dep. 23. v10

SIRVIENTA que sepa algo de cocina necesita matrimonio, Montevideo 1648. v10

SIRVIENTA se precisa, Salguero 1866, Palermo v11

SIRVIENTA para cocina y otros quehaceres, corta familia, Belgrano 1566, 2o. v10

SIRVIENTA para todo trabajo se precisa, Belgrano 3332 v10

SIRVIENTA para matrimonio, necesito, 30 $. Montes de Oca 250, dep. 45. v11

SIRVIENTA joven, para todo trabajo, sepa algo de cocina, Anchorena 1530. v10

SIRVIENTA se necesita para todo trabajo, casa inglesa, Independencia 955. v12

SIRVIENTA, se precisa, Santiago del Estero 371. v10

SIRVIENTA para todo trabajo, se necesita, Azcuénaga 416. v10

SIRVIENTA se necesita, de 15 a 18 años poco trabajo, Neuquén 601, Caballito. v10

SIRVIENTA bien recomendada, corta familia, necesítase, Corrientes 3108. v10

SIRVIENTA de confianza, se precisa, corta familia, Florida 983. v10

SIRVIENTA c. cama, todo trabajo, buen sueldo, preciso, Esperanza 461. v10

SIRVIENTA precisa matrimonio solo, 942 Arenales. v11

SIRVIENTA SE PRECISA, Talcahuano núm. 417, piso 3o. v11

SIRVIENTA joven, para matrimonio, se necesita, Don Cristóbal 540. v10

SIRVIENTA se necesita, joven, que sepa cocinar, San Juan 1242 v10

SIRVIENTA o muchacha se necesita para corta familia, Añasco 238, Caballito v10

SE NECESITA lavandera valenciana o catalana, carta, F. C. C., B. Mitre 519 v10

SIRVIENTA para todo trabajo, con recomendaciones, necesito, Cangallo 1834. v11

SIRVIENTA que entienda de cocina se necesita, Beruti 3565. v10

SIRVIENTA todo trabajo menos cocina, se precisa, San Martín 1156. v10

SIRVIENTA para corta familia, menos cocina necesito; Corrientes 2446. v10

SIRVIENTA para ayudar a la cocina se necesita recomendada, Callao 1554 v10

SIRVIENTA se necesita, Pavón 2042 v10

SE NECESITA cocinera, soltera, 45 $, Chivilcoy 193, Vélez Sársfield. v11

SIRVIENTA se necesita, buen sueldo, Amambay 76. v10

SIRVIENTA, se necesita, todo trabajo, buen sueldo, Lavalle 1312, 6o. piso. v10

SIRVIENTA joven, precisa corta familia, Moreno 3220. v10

SE NECESITA una muchacha, para todo quehacer, Sarmiento 971, dep. 9. v10

SIRVIENTA o muchacha para dos personas, se necesita, E. Unidos 486. v10

SIRVIENTA se precisa, poco trabajo, calle Esmeralda 77 v10

SIRVIENTA que entienda de cocina, se necesita, Güemes 3049 v10

SIRVIENTA o muchacha se necesita, buen sueldo, Aroz 2358 v10

SIRVIENTA para todo servicio de corta familia necesito, Ecuador 860, 2o. v10

SIRVIENTA se necesita, Belgrano 2137. v10

SE PRECISA mujer para todo servicio, Esmeralda 865, dep 19. v12

SIRVIENTA que sepa cocinar y lavar, se precisa, B. Mitre 3738 v10

SIRVIENTA se necesita para matrimonio solo, Pueyrredón 1875, dep. E. v10

SIRVIENTA con recomendaciones que entienda cocina, 40 $, Güemes 3257. v10

SIRVIENTA formal, se precisa para todo servicio, Mansilla 2552 v10

SIRVIENTA o muchacha, precísase, corta flia., Gallo 543. v10

SE NECESITA un peón de cocina, Medrano 583. v10

SE NECESITA sirvienta para todo trabajo, Santa Fe 5281 v10

SIRVIENTA que entienda algo de cocina preciso, Nueva York 3859, Devoto. v11

SIRVIENTA para todo trabajo, con retiro, se precisa, Moreno 2400. v10

SIRVIENTA práctica, se necesita, Estados Unidos 606, piso 1o, derecha. v10

SE NECESITA cocinera, en calle Ombú No. 141, altos v10

SIRVIENTA que sepa cocinar, se necesita, Salta 480, 2o piso v10

SE PRECISA muchacha para servicio de 3 personas, Viamonte 927 v10

SIRVIENTA que entienda algo de cocina, 40 a 45 $ preciso B. Mitre 2201 v10

SIRVIENTA que sepa algo de cocina, se necesita, Almagro 882 v10

SIRVIENTA para todo servicio menos cocina, preciso, Gazcón 65 v10

SIRVIENTA todo trabajo, que entienda cocina, necesito, Caseros 2863 v11

SE NECESITA una chica de 12 a 14 años Catamarca 610 v10

SIRVIENTA para todo trabajo se necesita, Garay 3141 v10

SIRVIENTA se necesita, que entienda de cocina corta familia Godoy Cruz 2503, v11

SIRVIENTA para todo quehacer se necesita 30 $ Talcahuano 78, 1er piso izquierda v11

SE NECESITA SIRVIENTA, 14 a 16 años, $ 20 corta familia Jorge Newbery núm. 2670 v11

SEÑORA para servir a un señor y una señora ancianos, necesito, [illegible] 1070 v12

SE NECESITA SIRVIENTA para tres personas mayores, que sepa un poco cocinar, sueldo 30 $, Cerrito 750

SIRVIENTA necesito que entienda de cocina y otros quehaceres, Bebedero 474

SE necesita cocinera y otros quehaceres, y una mucama joven, General Paz 1712

SIRVIENTA que sepa algo de cocina necesito, Merlo 2124, altura Rivadavia 6600.

SERVICIO DOMESTICO PEDIDO

SIRVIENTA joven, que sepa cocina, corta familia, se necesita, 45 $, Santa Fe 2758.

SIRVIENTA se necesita, para todo trabajo, que sepa cocinar, Rivadavia número 3975.

SIRVIENTA se necesita, para todo servicio, corta familia, Maure 2455, entre Cabildo y Zapata.

SIRVIENTA RECOMENDADA, todo trabajo, entienda cocina, necesito, Rivadavia 5893.

SE NECESITA muchacha de 15 a 16 años, para matrimonio, Larrea 423, departamento 3, S. Elvner. v11

SIRVIENTA que sepa cocinar, todo trabajo matrimonio solo necesito, Estados Unidos 1505, 2o., después de las 8.

SE PRECISA SIRVIENTA para todo trabajo, por medio día, de 7 a 2, Ayacucho 991.

SIRVIENTA para todo trabajo, para matrimonio se precisa, se admite con una niña de 8 años, Humahuaca 4690.

SEÑORITA activa y de confianza, se necesita para quehaceres domésticos, calle Nueva York 3571, tranvía 86.

SIRVIENTA para todo trabajo menos cocina, para corta familia, Córdoba número 3571.

SE NECESITA muchacha de 13 a 15 años para corta familia, sueldo 20 $, con cama, Thames 2320.

SIRVIENTA para corta familia, se necesita, buen sueldo, Av. de Mayo 1042, de 9 a 12 m.

SIRVIENTA joven para la cocina con recomendación se precisa, Conesa 1812. v11

SIRVIENTA que sepa cocinar, con retiro, para matrimonio, recomendada, se precisa, Lavalle 1394, 6o piso. v11

SEÑORITA para limpieza y quehaceres de consultorio, se necesita, dentista, Caseros 983, de 9 a 11 a. m. v11

SIRVIENTA se necesita, para corta familia, sin retiro, se exigen referencias, tratar de 9 a 11 a. m. Cuba 2693. v10

SIRVIENTA que entienda de cocina, con recomendaciones se precisa, Santiago del Estero 478, 1er. piso. v10

SE PRECISA muchacha para sirvienta, presentada por los padres, Corrientes 4346. v10

SIRVIENTA formal para corta familia, se necesita, Cangallo 1966, depto. 3er. piso izquierda. v10

SIRVIENTA formal, para cocina sencilla y otros quehaceres, de casa de corta familia, se necesita, Montes de Oca 1586 v10

SIRVIENTA, se precisa para cocina sencilla y otros quehaceres y una muchacha de 14 a 15 años, Gascón 641. v10

SIRVIENTA para todo quehacer, que entienda de cocina, corta familia, 45 $, Catamarca 167. v11

SIRVIENTA o muchacha preciso para todo menos lavado, buen sueldo, Sta. Fe 422. v11

SIRVIENTA joven que entienda de cocina sencilla casa corta familia, necesítase recomendada, 40 $, Quito 4298

SE NECESITA un joven de 18 a 20 años, para todo trabajo, con recomendaciones, Florida 199, de 9 a 10 a. m. v11

SIRVIENTA para todo trabajo, se necesita, poca familia, se paga buen precio, Pampa 4165.

SIRVIENTA para dos personas, que entienda de cocina, preciso, 40 $, Maipú 624 v11

SIRVIENTA para todo trabajo, buenos informes, se necesita, Juramento 2982, de 9 a. m. en adelante

SE PRECISA chica 12 a 14 años, que sea algo educada, para tenerla como de familia; Cabildo 1910, 1er. piso.

SIRVIENTA se precisa que entienda de cocina, corta familia, sueldo 40 pesos, Lacroze 2491

SIRVIENTA para todo trabajo, con cama, 2 personas, sin lavar, preciso, Provincias Unidas 1572.

SE NECESITA mujer formal para hacer limpieza y ayudar en la cocina, Rivadavia 1227.

SIRVIENTA se necesita que entienda de cocina para casa de 2 personas, tratar de 8 a 11 o de 2 a 4, Río Bamba 863

SIRVIENTA o muchacha necesito, prefiero argentina, buen sueldo, Corrientes 2676

SIRVIENTA todo servicio para matrimonio solo necesito, sueldo 40 a 45 $, Rivadavia 3206

SIRVIENTA para corta familia que entienda de cocina, necesito, Cochabamba 156. v12

SIRVIENTA se necesita para todo trabajo menos cocina, buen sueldo, tratar Cevallos 1156.

SIRVIENTA para medio día, que entienda de cocina se necesita, Alsina 3039, dep. 22. v11

SIRVIENTA que sepa cocinar y lavar con buenas recomendaciones, se precisa, Brasil 946.

SIRVIENTA joven que sepa de cocina para matrimonio se necesita, Viamonte 852, piso 25

SE NECESITA una mucama de comedor, sueldo 40 $, tratar de 9 a 11 a. m., Alsina 1612

SIRVIENTA 50 $, que sepa cocinar se precisa, Victoria 216, piso [illegible] hay mucama.

SIRVIENTA se necesita para casa de familia, tratar de 9 a 3, Independencia 984, 1er. piso, derecha

SIRVIENTA se precisa, con cama, se prefiere argentina, para todo servicio, México 2853.

SIRVIENTA preciso, todo trabajo y algo de cocina, no lava [illegible], tres personas, Corrientes 4533.

SE PRECISA sirvienta, para matrimonio solo, para todo trabajo, San Martín 5[illegible], 1er. piso v12

SEÑOR VIUDO, trabajador, necesita para atender sus hijos una señora formal, buen trato y [illegible] $, Monte 3491, Flores.

SEÑORA argentina que entienda bien de [illegible] Corrientes 1854, dto. C

SIRVIENTA se necesita que sepa su obligación, buen sueldo [illegible] v13

SIRVIENTA todo servicio, con recomendaciones, necesita corta familia, [illegible] mes 4277

SEÑORA para ayudar quehaceres medio día o muchacha con cama, matrimonio solo se necesita, B[illegible] 370

SE NECESITA sirvienta joven para ayudar en los quehaceres, H. de Irigoyen 1590, segundo piso

SE NECESITA chica de 14 años para entretener dos nenes, [illegible] México 4?2.

SIRVIENTA SIN cama se necesita para matrimonio solo, tratar 1 m. Talcahuano 58, depto 3, bajos

SIRVIENTA para todo trabajo necesita matrimonio solo, de 8 a 12 m. Sarmiento 1411, dep. 2

SIRVIENTA formal necesítase para ayudar quehaceres, 1er. piso A, Avda. de Mayo 1249

SIRVIENTA para todo servicio se necesita, Teodoro García (antes Estero) número 3150, sueldo 40 $, corta familia. v1

SIRVIENTA para ayudar necesito, Hdo. de Irigoyen y Brasil, Pasaje, entrada 1, dep. 3

SIRVIENTA para familia de 4 personas necesito, sueldo 40 $, Méndez de Andés 1940, Flores

SIRVIENTA se necesita, que sepa cocinar, para corta familia, Acevedo 1172, Binfield v12

SIRVIENTA que entienda de cocina, se necesita con cama, para matrimonio solo, sueldo 40 $, Malabia 762

SEÑORITA que sepa bien de costura y planchar bien, se necesita para matrimonio solo, buen trato, tratar Moreno 2231

SIRVIENTA, se precisa, todo trabajo corta familia, para Lomas de Zamora, tratar Rivadavia 2711.

SIRVIENTA que sepa cocinar sencillo, se precisa con retiro, buen sueldo, Independencia 3343

Señora PRECISO, para los quehaceres de una casa, poco trabajo, Carlos Calvo 2801.

SIRVIENTA se necesita, para todo trabajo, con cama, corta familia, Carlos Calvo 3112.

SIRVIENTA joven, que entienda bien de cocina y otros quehaceres, se necesita, Carlos Calvo 1247

SIRVIENTA se necesita para todo trabajo menos cocina, corta familia, Venezuela 2016

SIRVIENTA que sepa cocinar, se necesita, con informes, buen sueldo, Alvarez 156. v11

SIRVIENTA de 45 a 50 años, se necesita para dos personas, Bulnes 1?68, 3er. piso, dep. [illegible]

SIRVIENTA de 14 a 15 años, para cuidar chicos y mandados se necesita, Victoria [illegible]

SIRVIENTA se necesita para todo trabajo que sepa cocinar, Convención 2033, sueldo 40 $

SIRVIENTA [illegible] necesito, buen trato, buen sueldo, se exigen referencias, Estados Unidos 1519 v1

SIRVIENTA formal precisa matrimonio, Rivadavia y Azcuénaga, Entrada 5a, depto. No. 7

SE NECESITA sirvienta con cama, familia corta, buen sueldo, Cangallo 1328, 2o. piso, derecha

SE PRECISA muchacha de 14 a 16 años para servicio de matrimonio solo, Rivadavia 2042, dep. [illegible]

SIRVIENTA para todo trabajo se necesita, no importa tenga niño, Talcahuano 862, 1o.

SIRVIENTA recomendada para corta familia, 40 $, necesito, Humahuaca 4?6. v11

SIRVIENTA trabajadora, con recomendaciones, se precisa para cocina y demás quehaceres en corta familia, buen trato y sueldo, Amenábar 1673

SIRVIENTA joven que sepa cocinar, se da pieza y comida al marido, que trabaje afuera y pequeño sueldo, Vidt 1708, esquina Paraguay, de 8 a 12.

SEÑORA para todo el servicio de familia corta, se busca, puede tener un hijo; Díaz Vélez 3942, depto. 1.

SIRVIENTA que sepa cocinar, con domicilio cerca y con retiro preciso, sueldo 50 $; Sarmiento 1296, Dto. 2.

SE PRECISA muchacha recomendada para ayudar a los quehaceres de casa, Arenales 2547.

SE NECESITA sirvienta para corta familia, presentarse de 9 en adelante, Tacuarí 630, piso 2o.

SE NECESITA buena cocinera para corta familia, buen sueldo, Teodoro García 2109, Belgrano. v11

SIRVIENTA JOVEN PARA MATRIMONIO se necesita, bien recomendada, buen trato, Wenceslao Villafañe 77.

SIRVIENTA para todo servicio, recomendada, matrimonio solo necesita, Blanco Encalada 2870. v10

SIRVIENTA necesítase que entienda cocina y quehaceres, buen trato, J. Hernández 2309. v10

SIRVIENTA se necesita para todo servicio para Quilmes; tratar Paseo Colón 725. v10

SIRVIENTA joven, decente, para corta familia alemana, se desea, Fray Cayetano 612, Flores. v10

SE PRECISA mujer para cocina sencilla y otros quehaceres de matrimonio sueldo 40 $, Báez 243, Palermo. v11

SIRVIENTA para todo trabajo, que entienda algo de cocina, se precisa, Granaderos 196, Flores. v10

SEÑORA O muchacha formal, se precisa, para quehaceres de casa, Malabia 35 1706. v10

SIRVIENTA para todo trabajo se necesita joven, J. E. Uriburu 92, 3 piso, antes Andes. v10

SIRVIENTA se necesita que sepa cocinar, buen sueldo, corta familia, Rivadavia 4228. v10

SIRVIENTA o muchacha para poco servicio, preciso, Godoy Cruz 2725, 2o izquierda. v10

SE NECESITA UNA CHICA para ayuda de mucama, tratar a Moreno 1782, primer piso izquierda. v10

SIRVIENTA que sepa cocinar, sueldo $ 45 y chica para pequeños quehaceres, $ 20, se necesitan, Deán Funes 866 v10

SIRVIENTA para todo trabajo, en familia alemana de 3 personas se busca, sueldo 35 $, calle Díaz Vélez 3942, departamento 1.

SIRVIENTA JOVEN para todo trabajo, menos cocina, bien recomendada, poca familia de 3 personas, se necesita, Chile 672

SIRVIENTA con buena recomendación, se necesita, para matrimonio, buen sueldo, tratar de 10 a. m. en adelante Paseo Colón 588, depto. 4.

SIRVIENTAS, 2 se necesitan para Puerto Militar, una para mucama y otra para cocinera, tratar Mundial Hotel, pieza 502, de 12 a 3 p. m.

SIRVIENTA SE NECESITA PARA corta familia inglesa, no presentarse sin sus buenas referencias, de 9 a 11 a. m., Lavalle 1017, 7o piso, dep. 14. v11

SIRVIENTAS buenas, con cama, se necesitan dos y una muchacha para todo trabajo, tratar después de las 5, Sud América 956, Flores.

SIRVIENTA sabiendo un poco de cocina y demás quehaceres, se necesita para corta familia, buen sueldo, dirigirse Montevideo 256, de 8 a 12 m. v1

SEÑORA INDEPENDIENTE O VIUDA, se precisa en casa de matrimonio anciano, trato de familia. Tratar de 11 a 1 Viamonte 1478, con Emilio, dorador.

SE NECESITA UNA BUENA COCINERA, que tenga buenas recomendaciones para corta familia, sueldo 40 a 45 $, Rodríguez Peña 660, p. 2o. v12

SIRVIENTA que entienda de cocina, se necesita para familia de 3 personas mayores, se desea persona formal, con cama, sueldo 40 $, Lima 638

SIRVIENTA trabajadora se busca para cocina y todos trabajos en familia corta, buen trato y sueldo, presentarse Cerviño 3900, Dto. 3, Palermo (tomar tranvía 36 o 38) v10

SIRVIENTA joven y competente para el servicio de corta familia, sin cama, se precisa, Av. de Mayo 1042, 1er piso, sueldo 50 $, inútil presentarse sin buenos informes v11

SIRVIENTA para todo trabajo sabiendo cocinar bien se necesita para poca familia, debe tener buenas recomendaciones, sueldo 60 pesos, presentarse de 10 a 12 m. Santa Fe 760

SIRVIENTA joven de buena presencia que entienda algo de cocina se necesita para familia francesa, sueldo 40 $, calle Aráoz 2991, esquina Las Heras y Saguero

SERVICIO DOMESTICO OFRECIDO

AMA se ofrece para criar en su casa, Sarandí 1344. v10

AMA SE OFRECE con leche de un mes, Tucumán 2945

AMA ALEMANA SE ofrece, leche de 5 meses, San Lorenzo 428, Berna v11

AMA joven se ofrece con leche de dos meses, primeriza, Piedras 1055

AMA se ofrece, con leche de 12 meses para criar en su casa, Ramón Falcón [illegible]

AMA para criar nene de destete en casa, se ofrece, Anchorena 1487 v11

AMA se ofrece, leche de 4 meses, para criar en su casa, Cochabamba 347 v10

AMA con leche de dos meses se ofrece, sin pretensiones, Chile 1?72. v1

AMA SE OFRECE LECHE DE 5 MESES y medio, P. Unidas 3118 v10

AMA, se ofrece, leche de [illegible] mes, Salta 655

AMA CON LECHE de 3 meses se ofrece sin pretensiones [illegible] 2684

AMA de leche, se ofrece para criar en su casa, Pasco 13?9

AMA se ofrece para cuidar chicos de destete, Chile 15[illegible]

AMA se ofrece por horas, Independencia 475 v11

AMA se ofrece, criaría con biberón o destete, Anchorena 74

AMA se ofrece, buena leche, por carta M. F. G., Santa Alejandra 634 v10

AMA joven con leche de [illegible] días ofrécese en su casa o afuera, José Cuba 22?, Villa Devoto

AMA se ofrece para criar en su casa o dar pecho, por horas, Montevideo 1048. v12

AMA SE OFRECE con leche abundante de 4 meses, Carrasco 542, Nuevos Mataderos v11

AMA se ofrece para dar por horas, con leche de 2 meses, o afuera, calle [illegible] 2125

AMA SE OFRECE para despecho o criar con biberón, dirigirse Gral. Hornos 1240, Sra. Heriberta Maldana

AMA DE LECHE se ofrece, de 10 días, abundante, se [illegible] el niño, Humberto I 2764. v11

AMA se ofrece con leche de 10 meses, tiene certificado, San Lorenzo 1?0, dep. [illegible] v11

AMA se ofrece con leche de 8 meses, por horas o en su casa, San Martín 1156 v10

AMA se ofrece para criar en casa del niño, leche de ?0 días, con certificado de la Asistencia, calle 25 de Mayo 367. v10

AMA DE ABUNDANTE leche, con certificados de la Asistencia Pública, ofrécese para dar pecho por horas, Perú 787, a B. M.

BELGRANO, [illegible] cocinera se ofrece por carta o personalmente v11

COCINERA y mucama se ofrecen separadas, Sáenz Peña 452

COCINERO joven se ofrece, recomendado, familia o negocio, Rincón 1046

COCINERA se ofrece para todo trabajo, con retiro, Independencia 1657

COCINERA buena cocina solamente, buen sueldo, se ofrece, Humberto 3348

COCINERA se ofrece con recomendaciones, Colombres 1655

COCINERA se ofrece para cocina sencilla, señora formal, Paraguay 2163

COCINERA argentina [illegible] se ofrece, Pichincha 1055

COCINERA con recomendaciones se ofrece, Montevideo 67

COCINERA de profesión se ofrece, [illegible] Alsina 2079 v11

COCINERO italiano se ofrece [illegible] México 1515

COCINERA con nene [illegible] años para el campo [illegible] 131

COCINERA se ofrece competente, Cerrito 433 v11

COCINERA se ofrece con buenas recomendaciones, Venezuela [illegible]

COCINERA argentina se ofrece y otros trabajos, San Luis [illegible]

COCINERO vasco con inmejorables referencias se ofrece, México 1348 v11

COCINERA italiana con retiro, se ofrece, Agrelo 3587 v12

COCINERA se ofrece corta familia, con buenos informes, Córdoba [illegible] v11

COCINERA, se ofrece, con retiro, Martín García 626 v11

COCINERA buena se ofrece para corta familia, recomendada, Suipacha 1085

COCINERA sin cama se ofrece, Gallo No 1636

COCINERA italiana se ofrece, Deán Funes 682 v12

COCINERA se ofrece para matrimonio, México 2062

COCINERA señora formal se ofrece, calle Andes 641 v11

COCINERA se ofrece con buenas recomendaciones, Saavedra 548, dpto 4 v11

COCINERA se ofrece, General Paz 2141.

COCINERA se ofrece para cocina sencilla y otros quehaceres, Lima 662

COCINERA sencilla o para todo de matrimonio solo se ofrece, Belgrano 2837.

COCINERA se ofrece, Defensa 1566, dep. 5, con retiro.

SERVICIO DOMESTICO OFRECIDO

COCINERA se ofrece, con recomendaciones, Anchorena 1481. v11

COCINERA vasca, competente, se ofrece, suplente o efectiva; Perú 549. v11

COCINERO se ofrece para almacén o restaurant, práctico, S. Peña 162, pza. 9.

COCINERA sencilla, española, bien recomendada, se ofrece, Lima 1137. v11

COCINERA se ofrece, Independencia 1551,

COCINERA práctica, se ofrece, recomendada, formal, Chacabuco 393 v11

COCINERA se ofrece, con recomendaciones, Charcas 1580, dep. 5.

COCINERA se ofrece, con una chica, corta familia, Rioja 657, pieza 6.

CHICA DE 13 años, poco trabajo, se ofrece, Coronel Salvadores 1280. v11

COCINERA argentina, persona de edad, se ofrece, Arenales 2078

COCINERA PRACTICA se ofrece para casa de familia, Victoria 2701.

COCINERA chilena, sabe su obligación, se ofrece, Sadi Carnot 250, pieza 13

COCINERA argentina y otros quehaceres se ofrece; Victoria 2901

COCINERA para corta familia, se ofrece, Venezuela 354. v11

COCINERA se ofrece, para corta familia, buenas recom., con retiro, Salta 136

COCINERA sencilla, formal, se ofrece para corta familia, Sáenz Peña 624

COCINERO joven se ofrece, Santiago del Estero 2195.

COCINERA joven para cocina sencilla se ofrece, tratar Gallo 1646, depto. 6

COCINERA se ofrece, con buenas recomendaciones, Cangallo 1141

COCINERA buena, con recomendaciones, se ofrece, sin cama, S. del Estero 14??

COCINERA y mucama italianas, ofrécense juntas, corta flia., México 1025 v11

COCINERO serio y aseado se ofrece casa de familia, Dungeness 1237 v11

COCINERA se ofrece, con recomendaciones, Piedras 1261. v10

COCINERA práctica, con retiro, se ofrece, Belgrano 1602 v10

COCINERA madrileña, se ofrece, Independencia 1770. v10

COCINERA competente se ofrece con recomendaciones, México 2745 v10

COCINERO vasco, se ofrece, con buenos informes, Moreno 942. v11

COCINERA competente se ofrece, Estados Unidos 767, pieza 21 v10

COCINERA, cocina sencilla o mucama, se ofrece, recomendada, Larrea 1382 v10

CHICA de 11 años, se ofrece, Cucha Cucha 1981. v10

COCINERO italiano, de profesión, ofrécese para restaurant, colegio o sanatorio, Rincón 1671. v10

COCINERA aseada, ofrécese, recomendada, honrada y trabajadora, Tucumán 1622 v10

COCINERO italiano, competente, práctico, colegio, se ofrece, Guardia Vieja 4029 v11

COCINERA sin cama se ofrece recomendada por carta o personalmente, La[illegible] 450 v11

COCINERA y mucama se ofrecen juntas o separadas, con recomendaciones, Chi[illegible] 2168.

COCINERA se ofrece, para corta familia, sabe su obligación, Humberto I 1261, pieza 25

COCINERA sencilla, se ofrece, con hijo de siete años, sueldo cuarenta pesos, Esmeralda 630, pieza 5.

COCINERA española, con una muchacha de 12 años, se ofrece, buenas recomendaciones, dirigirse Humberto I 1267, p. 29.

COCINERO genovés se ofrece para familia, casa comercio, Enrique Bosch, Santa Fe 3001.

COCINERA se ofrece para matrimonio solo o corta familia, con buenas recomendaciones, calle México 962

COCINERA extranjera, limpia y aseada, buenos informes, se ofrece, cocina sencilla, Juncal 2100 v11

COCINERA se ofrece, con recomendaciones o para matrimonio solo, Azcuénaga 413

COCINERA FORMAL se ofrece para matrimonio o corta familia, con retiro, con buenos informes, Santa Fe 1?4 v11

COCINERA de profesión italiana, formal, se ofrece, ciudad o campo, Reconquista 1054. v11

COCINERA se ofrece sin cama, sueldo 50 a 60 $, calle [illegible]

COCINERA joven, con buena recomendación, se ofrece, Suipacha 816, Carmen Souto v11

COCINERO competente, se ofrece para restaurant, para empezar el lunes en adelante, por carta a L. O., Chiclana 3602.

COCINERA OFRECESE ARGENTINA, sabe bien su obligación, 45 a 50 $ con retiro, Dragones 2156. v11

COCINERA francesa sola se ofrece para poca familia, recomendada, sueldo 60 $, V. R., Cramer 2562, Belgrano

COCINERA española se ofrece con retiro y buenas recomendaciones, Bolívar número 945

COCINERA francesa se ofrece para matrimonio o corta familia, con recomendación, Sarandí 31, Dto. 7

COCINERA para corta familia y otros trabajos más se ofrece, calle Viamonte 1121

COCINERA argentina, con chico de tres años, se ofrece, prefiere matrimonio solo, Venezuela 1637.

COCINERA se ofrece de toda confianza, sabe su obligación, Lavalle 1546, F. 5.16

COCINERA competente se ofrece [illegible] Viamonte [illegible]

COCINERA competente desea colocarse en casa de buena familia, calle Victoria 1152, altos

COCINERA competente, se ofrece para suplente o efectiva, desea familia extranjera, Perú 551

COCINERA se ofrece, para corta familia, con buenas recomendaciones, Agüero [illegible]

COCINERA sin pretensiones con hija de [illegible] años se ofrece para matrimonio, calle Acevedo 1828

COCINERA se ofrece argentina sin cama o lavandera para hotel, S. Peña No 479

COCINERA competente, con recomendaciones, se ofrece para casa de familia, Sarandí 1166

COCINERA italiana se ofrece joven y práctica [illegible] buenos informes [illegible] Uruguay [illegible]

COCINERA formal se ofrece para matrimonio o corta familia, con retiro, con buenos informes, Santa Fe 1945, departamento 5 v11

COCINERA se ofrece para cocina sencilla, poca familia, sabe planchar de hilo y lavar, muy aseada y seria, Cochabamba 858, dep. 5.

COCINERA vasco-española de profesión, se ofrece, cocina, postres y pastelera, con buenas recomendaciones, sin cama, Sadi Carnot 1182 v11

COCINERA de profesión, sabe hacer postres, amasar, persona joven de buena presencia, tiene buenos certificados, se ofrece para familia distinguida, dirigirse a la portera, Defensa 775

DOS HERMANAS se ofrecen juntas [illegible]

HOMBRE joven se ofrece para todo trabajo casa [illegible] v11

HOMBRE se ofrece para encargado de departamentos [illegible] Maipú 951

HOMBRE [illegible] portero o [illegible] pieza [illegible]

HOMBRE serio [illegible] buena presencia, portero para departamento, hotel, E. S., por carta [illegible] 2121. v12

HOMBRE SERIO se ofrece para atender a señor o señoras solos con recomendaciones y garantía a satisfacción, González, Deán Funes [illegible]

HOMBRE SERIO, 35 años, se ofrece de mucamo, conserje, hotel o casa particular, sabe [illegible] francés, con buenas referencias, [illegible] 201, Antonio A. v10

HOMBRE ITALIANO con buena recomendación se ofrece para cualquier trabajo, sin cama y sin pretensiones [illegible] Gorriti 2856

ITALIANA INDEPENDIENTE, SE ofrece [illegible]

JOVEN [illegible] se ofrece para señor solo, A. T. [illegible] v11

JOVEN DE 20 años se ofrece para cualquier trabajo, Montes de Oca [illegible] 10

JAPONES se ofrecen [illegible] de comedor, Tucumán [illegible] v11

JOVEN de [illegible] años se ofrece para mucamo o portero [illegible]

JOVEN se ofrece [illegible] trabajo, Lima 1244

JOVEN se ofrece para cuidar medio día de mañana, sin pretensiones, por carta, Florida 540, V. [illegible]

JOVEN de 23 años se ofrece para cualquier trabajo, por [illegible] de mañana, Peña 2390

JOVEN de 25 años bien recomendado y buena presencia se ofrece de cualquier trabajo [illegible] Azcuénaga 1576

LAVANDERA SE OFRECE LAVAR EN su casa o afuera, Zabala 1296

LAVANDERA SE OFRECE PARA CASA de familia, Defensa 1?57 v11

LAVANDERA por día se ofrece, Cangallo 2569

LAVANDERA por día, se ofrece, Carlos Calvo [illegible]6.

LAVANDERA planchadora por mes o día, con recomendación, Añasco 1186 v12

LAVANDERA y quehaceres ofrécese por día o mes, Victoria 1383, Depto. 20.

LAVANDERA se ofrece, lavar en su casa, $ 0.60 cts. la docena, Anchorena 358

LAVANDERA se ofrece por día, Sarmiento 1934

LAVANDERA se ofrece, de lavado y planchado, Rincón 132.

SERVICIO DOMESTICO OFRECIDO

LAVANDERA se ofrece por día, Ecuador 750.

LAVANDERA se ofrece para lavar afuera y en su casa, Venezuela 913

LAVANDERA se ofrece, B. Mitre 1786

LAVANDERA se of., Sgo. del Estero 2072.

LAVANDERA para lavar en su casa se ofrece, Estados Unidos 1?36

LAVANDERA se ofrece por día, Corrientes 1068, 2o. piso.

LAVANDERA y otros quehaceres se ofrece, Carlos Calvo 1764

LAVANDERA profesión se ofrece por día, para afuera, San Juan 4?? p. 9

LAVANDERA, se ofrece para lavar y planchar u otros quehaceres, Tacuarí 1089.

MUCAMA o niñera se ofrece, con recomendaciones, Estados Unidos 4324.

MUJER SE ofrece para cocina sencilla, Rivadavia 7319.

MUJER para medio día se ofrece, Rivadavia 7319.

MUCAMA se ofrece, Almagro 146

MUCAMA o sirvienta se ofrece, sabe zurcir, Corrientes 1868. v11

MADRE e hija, se ofrecen para todo, Chile 1062.

MUCHACHO de 12 años se ofrece, San Luis 3176. v11

MUCAMA para casa de familia distinguida, se ofrece, Charcas 1580, dep. 5

MUCAMA se ofrece, para corta familia, matrimonio solo [illegible]

MUCAMA se ofrece con recomendaciones, Montevideo 116. v11

MUCAMA se ofrece con buenas recomendaciones, Talcahuano [illegible] v11

MUCAMA joven recomendada, se ofrece, lava y plancha, Moreno 1013

MUCAMA joven, se ofrece con retiro, Salta 242. v11

MUCHACHO de 12 a 14 años se precisa, recomendado, Victoria 1778, piso 50.

MUCAMA se ofrece, con recomendaciones, R. Peña 358

MUCHACHO se ofrece, de 1? años, Loria 1518. v12

MUCAMA, argentina, se ofrece con recomendaciones, Larrea 1329

MUCHACHO se ofrece de [illegible] a 13 años, para poco trabajo, [illegible]

MUCHACHA para matrimonio solo se ofrece, Perú 767

MEXICO 2561, COCINERA se ofrece para cocina, [illegible] recomendada

MUCAMA o cocinera sencilla se ofrece, Agüero 1881.

MUCHACHA de 18 años se ofrece para matrimonio solo, Independencia 1533.

MUCHACHO, se ofrece para cualquier trabajo, Bolívar 731

MUCAMA de comedor o de adentro ofrécese, con recomendaciones, Alsina 2071

MATRIMONIO belga, honrado, se ofrece, cocinera, él todos trabajos, Cangallo 2467

MUCAMA de adentro, recomendada, se ofrece, Tucumán 6??

MUCAMA JOVEN recomendada o cocina sencilla, ofrécese, Sarmiento 1534.

MUCAMA se ofrece para casa de pensión, Corrientes 1257.

MUJER formal, se ofrece para todo trabajo, Sarandí 1453. v11

MUCAMA se ofrece, Independencia No. 1561.

MUCAMA se ofrece, bien recomendada, para corta flia., Lima 84? v11

MUCAMA joven para comedor se ofrece, Estados Unidos 13??

MUCHACHA se ofrece para matrimonio solo, Piedras 562, pieza 13

MUCAMA de 15 años se ofrece, Carlos Calvo 2647.

MATRIMONIO se ofrece todo trabajo, sin pretensiones, Dorrego 61 v11

MUCAMA extranjera competente se ofrece, para pensión, Cerrito 32.

MUCHACHA de 17 años se ofrece todo servicio, Gral. Hornos 1?62 v10

MUCAMA joven se ofrece con buena recomendación; México 167 v10

MUCAMA de adentro se ofrece, Paraguay 1521. v10

MUCAMA joven se ofrece para corta familia, o matrimonio, Mansilla 2741 v10

MUCAMA de adentro se ofrece para corta familia, carta Tronador 3624. v10

MUCHACHO se ofrece para mandados, limpieza, 24 de Noviembre 346 v10

MUCAMA muy recomendada se ofrece, 672 Bulnes. v10

MUCAMA se ofrece, Carlos Calvo 663. v10

MUCAMA general se ofrece, Cevallos 582. v10

MUCAMA o sirvienta se ofrece, Caseros 3029. v10

MUCAMA de adentro, se ofrece para viajar, Belgrano 294 v10

MUCAMA se ofrece, calle Cerrito número 1139. v10

MUCAMA se ofrece, con recomendaciones, Matheu [illegible] v10

MATRIMONIO sin hijos se ofrece, cocinera y mucamo, recom., Camargo 918 v10

MUCAMA SE OFRECE CON BUENAS recomendaciones, Sáenz Peña 971

MUCAMA se ofrece, para adentro, tiene buenos informes, Ayacucho 1337.

MUCAMA se ofrece ciudad o campaña, buenos informes, Humahuaca 4421.

MADRE E HIJA para cocina sencilla y mucama se ofrecen, Palermo 3578

MUCAMA se ofrece, para adentro o comedor, informes Melo 2776 v11

MUCAMO o todo trabajo, de familia, se ofrece, recomendado, Anchorena 434

MUCAMA de adentro francesa, sabe coser y planchar, se ofrece, Ombú 867.

MUCAMA formal se ofrece, Pasaje King 336.

MUCHACHO se ofrece 14 años para todo servicio, Páez [illegible], Flores.

MUCAMA de adentro, seria, se ofrece, para corta familia, Rioja 476 v11

MUCAMA de comedor solamente, buena presencia, [illegible] E. Unidos 1352

MUCAMA ITALIANA SE OFRECE CON buenas recomendaciones, Lugones 3215

MUCAMA se ofrece, con recomendaciones, por carta o personal, Alsina 2567.

MUCAMO joven se ofrece con recomendaciones para comedor, Tacuarí 934, de 9 a 11 a. m.

MUCAMA de adentro, se ofrece, a poca familia o matrimonio solo, Lavalle 691.

MUCAMA de adentro sabe coser, ofrécese, tratar [illegible] casa, calle Venezuela 1410.

MATRIMONIO español se ofrece, con un hijo de 6 años para todo servicio, poco sueldo, Gurruchaga 1234 v11

MUCAMA de 18 años se ofrece para casa seria [illegible] buenas referencias, Salta 1778

MATRIMONIO se ofrece, mucamo, portero o peón [illegible] cocinera [illegible] Chile 864 v11

MUCAMA [illegible] se ofrece para hotel, con buenas recomendaciones, Sarmiento 1037.

MATRIMONIO [illegible] portero y cocinera, bien [illegible] ofrecen, Alsina 678 v11

MATRIMONIO [illegible] cochero, maneja [illegible] Maza 685 v11

MUCAMA de comedor, bien recomendada, [illegible] de 50 a 60 $, Bustamante 1632 v11

MATRIMONIO PROVENCIANO se ofrece, práctico para estancia, calle Caseros 1519

MATRIMONIO [illegible], se ofrece, buen jardinero [illegible] cocinera, Dolores 435 v12

MUCAMA de adentro o general, para corta familia, buenas recomendaciones, [illegible] 1045

MATRIMONIO [illegible] para estancia, él chauffeur mecánico, con certificados [illegible] Defensa 310

MATRIMONIO se ofrece, cocinera, él para cualquier [illegible] con recomendaciones, Cochabamba [illegible] v11

MUCHACHO se ofrece, de 17 años, bien recomendado, [illegible] a R. G. T.

MUCHACHA [illegible] se ofrece para [illegible] medio día [illegible]

MATRIMONIO sin hijos se ofrece, quintero [illegible] quehaceres domésticos, [illegible] 2901 v11

MATRIMONIO [illegible] recomendación, para [illegible] cocinero, entiende [illegible] 3163 v11

MUCAMA de adentro y costura se ofrece, [illegible] buenos informes, Paso 18

MUCHACHO [illegible] años práctico para mandados [illegible] solo por la madre, Uruguay 281

MUCAMA, ofrécese con o sin cama, sabe [illegible] Bogado 4437, [illegible] 4591 Mitre v11

MATRIMONIO se ofrece, recomendado [illegible] cocinera, él portero o mucamo, [illegible] 973 v11

MUCAMA de adentro buena y con recomendaciones [illegible] para casa de familia [illegible] Sgo. del Estero 652

MUCAMA, se ofrece con recomendaciones, [illegible] por carta solamente, [illegible] Callao 729

MUCHACHA [illegible] desea colocarse para acompañar [illegible] en casa distinguida, Viamonte 2672 v12

MATRIMONIO se ofrece, cocinera, quintero o jardinero, cochero, Esmeralda 630, pieza 37 [illegible] campo. v11

MATRIMONIO [illegible] año recomendado se ofrece, ella cocinera, él mucamo o limpieza y demás quehaceres, L. M., José M. Moreno 326.

MATRIMONIO se ofrece, él italiano, ex reservista, ella argentina, cocinero y mucama, van al campo, buenos informes, Moldes 2076, Belgrano.

SERVICIO DOMESTICO OFRECIDO

MATRIMONIO se ofrece, para el campo con una nena de 2 años, cocinera y quintero, Talcahuano 452.

MATRIMONIO se ofrece, para ciudad o campo, con chica de 4 años, por carta a E. P., Diamante 1165. 12

MATRIMONIO sin hijos, muy aseado, desea criar nene o nena de 1 [illegible] años, Garay 556.

MATRIMONIO joven se ofrece, todo trabajo, menos cocina, él es chauffeur, campo o ciudad, buenas recom., Perú 551 v12

MUCHACHA se ofrece para escritorio, sabe leer, escribir y máquina, Carlos Calvo 358

MUCHACHA de 17 años, se ofrece para ayudar quehaceres, con retiro, Uruguay 1368

MATRIMONIO japonés, se ofrece para cuidado de casa y aves, cerca de capital, por carta Japonés, Haedo, F. C. O. v12

MATRIMONIO italiano, se ofrece, buena cocinera, él portero o mucamo, sabe su obligación, con buenos informes, Paraná 560

MUCAMA buena se ofrece para matrimonio solo o corta familia, Paraguay 2657. v10

MATRIMONIO español, joven, sin hijos, se ofrece para ciudad o campaña, Jufré 636, D. Blanco. v11

MUCAMA de adentro se ofrece, sin pretensiones, recomendada, B. Mitre número 737. v10

MUCHACHO de 18 años se ofrece, portero casa familia o consultorio, con recomendaciones, Corrientes 1636, p. 34 v10

MUCAMA se ofrece, de buena presencia, joven y señora por medio día que entiende algo de coc., Humberto I 430 v10

MATRIMONIO sin hijos, ella cocinera, para corta familia, se ofrece, Chiclana 3757 v10

MUCAMA O niñera de 15 años se ofrece para corta familia, Guanacache 3172, Belgrano v10

MATRIMONIO SE OFRECE PARA ciudad, mucama o niñera, él portero u otros quehaceres, G. Paz 1679. v10

MUCAMA DE ADENTRO SE OFRECE con recomendaciones, Almeyra 2530, Palermo. v10

MATRIMONIO de alta Italia, sin chicos, se ofrece, quintero y jardinero, con buenas recomendaciones, Paseo de Julio 584. v11

MATRIMONIO español se ofrece, joven, sin hijos, buena presencia, portero u otro trabajo, ella sirvienta. Dirigirse L. [illegible] Ferrano 95?. v10

MATRIMONIO joven, español, recomendado, se ofrece, cocinera y mucamo, por carta o personalmente, Rondeau número 1562 v10

MATRIMONIO joven se ofrece para el campo, con recomendaciones, sin pretensiones, por carta a E. A. Cucci, estación San Vicente, F. C. S. v10

MATRIMONIO de la Alta Italia, se ofrece, sin hijos, él quintero y agricultor, ella entiende bastante de cocina, calle [illegible]ma 1747 al 53 v10

MATRIMONIO joven se ofrece, él portero y ella mucama, con buenas recomendaciones, dirigirse por carta o personalmente, Amenábar 1162. v11

MATRIMONIO toscano, con chico de 6 años, prefiere colocarse la señora cocinera, el marido quintero y conoce el oficio carpint. Carta S. Ettore, Gallo 2621 v10

MUCAMO o portero, con buenos informes de familia distinguida se ofrece con buena ropa negra, Santa Fe 1549, J. A. Vázquez.

MUCHACHA de 16 años, se ofrece, para matrimonio solo, o cuidar algún chico, bien recomendada, por carta Juncal 1402, a J. B.

MATRIMONIO suizo-francés, sin hijos, se ofrece para el campo, quintero y cocinera, los dos de profesión, calle San Martín 1050. v11

MUCAMA fina de adentro, sabe coser bien, tiene buenos certificados, persona joven, se ofrece para casa de familia distinguida, dirigirse a la portera, Defensa 775

MUCAMA costurera fina, de buena presencia y buenas recomendaciones se ofrece, tratar Arenales 2024 de 10 a 4, U. T. 1383

MATRIMONIO español sin hijos, buenos informes se ofrece para estancia, entienden algo de la cría de aves, jardín o parque y demás quehaceres, Boedo 509

MATRIMONIO, se ofrece, ella buena cocinera, él para cualquier trabajo, tiene práctica en comercio, para ciudad o campaña, Sáenz Peña 541 v11

MATRIMONIO joven se ofrece para casa departamentos, escritorio, persona sola, a poca familia, el marido ocupación fuera, garantía a satisfacción. Dirigirse E. C., Moreno 2147

MATRIMONIO joven, con una chica de 9 meses, se ofrece para porteros o encargados de casa departamentos, con recomendación, tratar por carta Ecuador 330, Piñeiro, Avellaneda.

MATRIMONIO argentino se ofrece para el campo, él entiende todos los trabajos como también quinta, aves, cerdos y algo jardín, ella mucama o cocina, no contesta cartas, Zuviría 772, Caballito

MATRIMONIO español, sin hijos, se ofrece para cualquier trabajo, para ciudad o campo, buena presencia, por carta o personalmente, Estomba 1067, Villa Ortúzar, tranvía 96. v11

MATRIMONIO español se ofrece, con buena mucama de 18 años, la señora para lavar y planchar o cocinar, él para quintero u otro cualquier trabajo, ciudad o campo, Uspallata 2682 v11

MATRIMONIO español, se ofrece, la señora sus servicios un rato durante el día en cambio de pieza para los dos, con recomendación de su honradez, Provincias Unidas 1612.

MATRIMONIO VASCO español, joven, sin hijos se ofrece cocinera y él cualquier trabajo de agricultura, ciudad o campo, carta o personalmente, Rivera Indarte 481, Flores

MATRIMONIO ITALIANO se ofrece, ella cocinera, él entiende algo quinta y jardín para el campo o ciudad, dando pieza y comida al marido por la noche, Directorio 1986 v11

MATRIMONIO español con hija de 9 años se ofrece para el campo o capital, él entiende todos los trabajos como también quintero, algo jardín, ella mucama, cocina y cose, certificados a satisfacción, Solís 1067 v10

MATRIMONIO suizo sin hijos, la señora buena cocinera, el marido jardinero de profesión, entiende en todos los ramos, buenas referencias y certificados a disposición, dirigirse a A. W., Paseo de Julio 420. v11

MATRIMONIO joven, argentino, sin hijos, ni pretensiones se ofrece, con buenos informes, para el cuidado de casa de departamentos, consultorio, club o sociedad, por carta C. I. No. [illegible], poste restante, sucursal 38, B. Aires v11

NIÑERA formal se ofrece para afuera o en el centro, Belgrano 294 v10

Niñera SE OFRECE, MEXICO 58[illegible]

NIÑERA mucama en viaje a España se ofrece, con recomendaciones de siete años, con familia, Belgrano 3168 v1

NIÑERA práctica con recomendaciones de 5 años, se ofrece para bebé recién nacido, Guido 1121 v10

OFRECESE matrimonio joven, recomendado para cuidar casa en cambio de pieza, M. García, Achaval 579

PEON de cocina o limpieza competente, se ofrece, Sáenz Peña 22[illegible]

PORTERO con buenas recomendaciones y presencia, edad [illegible] años se ofrece, 25 de Mayo 171

SEÑORA joven, se ofrece, con retiro, entiende de cocina, [illegible] 249 v10

SEÑORA se ofrece con nena para cuidar señora sola, [illegible] v10

SEÑORA ofrécese [illegible] quehaceres, pieza p. [illegible] marido, Pozos 963 v10

Señora JOVEN se ofrece [illegible] retiro, entiende de cocina, [illegible] 949 v10

SIRVIENTA se ofrece medio día, Pozos 963 v10

SEÑORA se ofrece para todo trabajo con retiro, Moreno [illegible] v10

SE OFRECE señora para [illegible] un chico a biberón, Belgrano 2456 v11

SIRVIENTA se ofrece para corta familia, Rivadavia 2539, pieza 10 [illegible]

SEÑORA se ofrece [illegible] cuidado de niños [illegible] 165 v13

SE OFRECE señora para [illegible] corta familia [illegible]

SE OFRECE señora para [illegible] medio día, Chile 1562 v10

SE OFRECE muchacha [illegible] años para trabajo [illegible] v10

Señora SERIA se ofrece para persona sola, Cerrito [illegible] v10

SIRVIENTA general [illegible] sabe cocinar, Rondeau [illegible] v10

SIRVIENTA se ofrece [illegible] Don Cristóbal 1115, Caballito v10

SE OFRECE señora [illegible] servicio de persona sola [illegible] v10

SIRVIENTA O MUCAMA SE OFRECE menos cocina [illegible]

SEÑORA para quehaceres domésticos se ofrece, con retiro [illegible] v11

SE OFRECE ama [illegible] por hora, Santa Fe 1[illegible] v11

SEÑORA de edad se ofrece para lavar y otros quehaceres [illegible]

SIRVIENTA joven [illegible] 1531.

SIRVIENTA se ofrece de 1? años [illegible] Del Valle 1527.

SEÑORA se ofrece para [illegible] en su casa, Alsina [illegible]

SIRVIENTA o mucama se ofrece, sabe planchar, Caseros [illegible]

SEÑORA se ofrece [illegible] calle Ituzaingó [illegible]

SEÑORA joven desea [illegible] medio día, Tucumán [illegible]

SIRVIENTA todo [illegible] se ofrece, Estados Unidos [illegible]

SEÑORA de 40 años [illegible] se ofrece en cambio de buena habitación, campaña 189.

SE OFRECE matrimonio vasco español, cocinera y él mucamo, con recomendaciones, Lavalle 1465 v10

SERVICIO DOMESTICO OFRECIDO

SE OFRECE mucama con buenas recomendaciones, Brasil 1766.

SE OFRECE ama de leche joven, de 3 meses, Honduras 3947.

SE OFRECE señora para lavar o planchar, por mes o por día, Matheu 1950

SIRVIENTA con retiro, se ofrece, sueldo de 40 a 45 $, Sáenz Peña 742

SEÑORA se ofrece para lavar y planchar por día, San Lorenzo 819.

SIRVIENTA se ofrece, pide pieza para el marido, Gorriti 3556.

SIRVIENTA o mucama, se ofrece, Giles 200

SEÑORA DE EDAD, cocina italiana, se ofrece, Colbert 1052, Chacarita. v12

SE OFRECE señora para cocinar, Herrera 1401. v11

SIRVIENTA se ofrece para cocina sencilla, Chacabuco 671.

SEÑORA se ofrece para la cocina, u otro trabajo, Belgrano 3027, con cama

Señora DE EDAD, COCINA ITALIANA, se ofrece, Holmberg 1052, Chacarita. v12

SIRVIENTA SE OFRECE PARA MEDIO día, Mármol 650.

SE OFRECE señora 2 o 3 días por semana, Rosario 564.

SE OFRECE muchacha para corta familia, Misiones 146.

SE OFRECE una sirvienta para todo trabajo, Lobos 2348.

SIRVIENTA, se ofrece para todo trabajo menos cocina, Entre Ríos 467.

SEÑORA formal, se ofrece, por medio día, Sarmiento 2649.

SIRVIENTA se ofrece, entiende de cocina, para corta familia; Chile 1930.

SE OFRECE una señora, argentina, para la cocina, Honduras 3826.

SEÑORITA se ofrece, para cocina sencilla y algún otro quehacer, E. Ríos 576

SEÑORA joven, se ofrece, para medios días, sin pretensiones, Humberto I 924

SIRVIENTA general, se ofrece, con retiro, Bolívar 731, p. 38.

SIRVIENTA se ofrece, sabe su deber, Venezuela 946.

SEÑORA se ofrece medio día o tres días por semana, Medrano 74.

SEÑORA formal se ofrece para servicio de corta familia, Catamarca 1569

SEÑORITA se ofrece para cocina sencilla o mucama, Chile 1552. v11

SIRVIENTA se ofrece con una chica de 5 años, San Ramón 376, Flores

SEÑORA se ofrece para todo trabajo de corta familia, Lavalle 2163, p. 22.

SIRVIENTA se ofrece, formal, con chica 14 años, Alsina 1879.

SIRVIENTA que entienda de cocina, se ofrece, Azcuénaga 753. v11

SE OFRECE lavandera planchadora, para casa de familia, Gallo 2226 v11

SEÑORA con hijo de 15 años se ofrece para campo o ciudad, Beauchef 841.

SIRVIENTA se ofrece, para todo, menos cocina, Libertad 796.

SE OFRECE sirvienta, española, para todo trabajo, Brasil 1762.

SE OFRECE ama, con leche de cinco meses, española, Brasil 1762.

SIRVIENTA se ofrece, por medio día, calle Talcahuano 150.

SE OFRECE mucama, práctica y buenos informes, Rioja 468.

SEÑORA se ofrece por medio día, con recomendaciones, Anchorena 358.

SE OFRECE sirvienta o mucama general, joven, R. Peña 1122.

SE OFRECE joven para portero, con recomendaciones, Viamonte 938.

SE OFRECE cocinera, con recomendaciones, Pasco 1041.

SIRVIENTA o mucama, joven, se ofrece, sabe planchar, Garay 1345. v11

SE OFRECE mucama para pensión de artistas, Corrientes 1450. v11

SE OFRECE una joven, para corto servicio, sin cama, Caseros 1819.

SIRVIENTA se ofrece para todo servicio menos cocina, C. Pellegrini 479

SIRVIENTA por horas se ofrece, Sáenz Peña 428.

SE OFRECE señora práctica para cuidar niños en casa, Bustamante 1165 v14

SIRVIENTA se ofrece, entiende de cocina, Sadi Carnot 120.

SEÑORA para matrimonio solo, sabe algo cocina o para 1/2 día, Sarandí 883, p. 17.

SIRVIENTA que entiende de cocina, se ofrece, Moreno 3450.

SEÑORA se ofrece para medio día o por horas, para todo trabajo, Beruti 2853.

SEÑORA se ofrece para criar chico en su casa, Alsina 1571.

SEÑORA formal se ofrece para corta familia, Pavón 1766.

SE OFRECE mucama o sirvienta con buenas recomendaciones, Junín 211.

SE OFRECE cocinera y mucama de adentro, Cochabamba 831

SE OFRECE sirvienta por unas horas de trabajo de mañana, Montevideo 1032

SIRVIENTA se ofrece, con retiro, Cangallo 1611. v11

SIRVIENTA se ofrece para matrimonio solo, recomend., Paraguay 1363.

SE OFRECE lavandera y planchadora por mes, o para mucama, Rincón 1265. v11

SEÑORA formal, se ofrece para quehaceres de tarde, tratar Bmé. Mitre 1786

SEÑORA, ofrécese para medio día por la mañana, Rodríguez Peña 1170

SEÑORA italiana, ofrécese corta familia, cocina bien, con retiro, Moreno 2912 v11

SE OFRECE mucama para corta familia, Paraguay 1453, pieza 33, A. V. v11

SIRVIENTA se ofrece, Castro Barros 1034

SE OFRECE muchacho de 20 años, sin pretensiones, Moreno 1479.

SE OFRECE señora con nena de 6 años, Moreno 1559.

SIRVIENTA se ofrece, para matrimonio o corta familia, México 1176.

SE OFRECE mujer formal corta familia, Alsina 2974

SIRVIENTA se ofrece para matrimonio solo o corta familia, Almeyra 2604.

SEÑORA o sirvienta seria para todo trabajo de matrimonio solo, Solís 979.

SE OFRECE sirvienta para todo trabajo, Honduras 5309. v11

SEÑORA SE ofrece para cocina o sirvienta, Caseros 3905.

SE OFRECE cocinera sencilla para poca familia, Bustamante y Córdoba 1181.

SE OFRECE señora por medio día de mañana, Victoria 1550

SE OFRECE un chico de 10 años para mandados, Perú 564

SEÑORA se ofrece para todo trabajo, sin retiro, Paso 50

SIRVIENTA, se ofrece para todo trabajo, corta familia, Balcarce 860

SE OFRECE sirvienta para medio día, Moreno 1740

SIRVIENTA se ofrece, para todo trabajo o lavandera, España 6?, pieza 11.

SE OFRECE UNA señora por horas, calle Sáenz Peña 6?4

SE OFRECE ama para criar en casa, Pasco 1153, pieza 2 v11

SEÑORA se ofrece para medio día, Chile 1676 v10

SEÑORA se ofrece para lavar por día o por mes, Constitución 2?65 v10

SE OFRECE un muchacho para todo trabajo, Victoria 2?60 v10

SE ofrece señora dos días en la semana para lavar y planchar, Herrera 1531.

SIRVIENTA se ofrece con una nena de 6 meses, para matrimonio o personas mayores, Venezuela 2?1 v10

SIRVIENTAS [illegible] de la Asociación Pío X, Coronel Díaz 1?55 [illegible] de 12 y de [illegible] a 5. v10

SIRVIENTA se ofrece, para cocina sencilla y otros quehaceres corta familia, Maipú 658 v10

SEÑORA joven se ofrece con una nena de 9 años, para todo servicio, [illegible] 949. v10

SEÑORA formal para matrimonio o señores solos, con informes, calle La Paz núm. 643 v10

SE OFRECE una señora de buena presencia, con informes, para acompañar señora artista, [illegible] Mer 845 v10

SE OFRECE una señora para limpieza por horas de mañana o de tarde, San Martín 329, pieza 12 v10

SE OFRECE señora de confianza para lavar y planchar en su casa, Sgo. del Estero 1172 v10

SE OFRECE cocinera para peones de estancia, tiene buenas recomendaciones y certificados, Lima 1322, Degiovanni v10

SE OFRECE hombre p. encargado inquilinato, buenos informes, por carta ca. Rincón 1135, pieza 13 v10

SE OFRECE MUCHACHA PARA MATRImonio alemán o inglés, por carta, C. Pellegrini 749

SE OFRECE señora para ayudar a los quehaceres de casa, medio día, Azcuénaga 2563

SEÑORA SE OFRECE DOS DIAS POR semana de mañana o tarde, Conde número 1340 v11

SIRVIENTA ARGENTINA SE OFRECE para todo trabajo con retiro, o por medios días, Paraguay 5337

SIRVIENTA se ofrece para matrimonio solo o corta flia., Herrera 743, pieza 3, altos

Señora FORMAL, se ofrece, entiende de todo trabajo, con una chica de 11 años, Fitz Roy 2491

SE OFRECE muchacha para mucama de adentro con recomendaciones, Rondeau 3540

SE OFRECE una señora para criar una criatura de destete, sueldo 20 $, Catamarca 1318.

SEÑORA se ofrece para lavar y planchar por mes en casa de familia, con retiro, Juncal 1196

SEÑORA para cuidar señora enferma o para compañía Sra. sola se ofrece: Granaderos 518.

SERVICIO DOMESTICO OFRECIDO

SEÑORA COMO ama de llaves para persona sola se ofrece, A. B., Bmé. Mitre 1636. v11

SIRVIENTA se ofrece, argentina, buena presencia, para la cocina; calle San Juan 2327, D. 2.

Señora SE OFRECE, para cuidar niño de 1 a 2 años, Rivadavia 2630, pieza 28.

Señora SE OFRECE, para lavar afuera y en su casa, pisos y ropa, Chile 852, pieza 17.

SEÑORITA formal, se ofrece con informes, para dama de compañía, Moreno 1501.

SE OFRECE niñera práctica para acompañar señoras, o cocina sencilla, argentina, Cerrito 343. v11

SE OFRECE ama de leche fresca, sin chico, para criar en su casa, Pavón 841, Avellaneda, Piñero.

SE OFRECE niñera formal o para acompañar señora sola, dirigirse por carta a J. González, México 691.

SIRVIENTA joven para cocina sencilla y otros trabajos se ofrece; Treinta y Tres 454

SIRVIENTA se ofrece para todo trabajo en casa de corta familia, Tucumán 1579

SEÑORA se ofrece en cambio de pieza, para matrimonio y pequeño sueldo, tiene un nene, Centenera 1122.

SE OFRECE MUCAMA PARA ADENTRO, con recomendaciones, dirigirse por carta, Cayena 2100. v11

SE OFRECE señora con un nene, para todo trabajo, con retiro, gan. poco sueldo, Iraia 551.

SEÑORITA se ofrece como dama de compañía o para consultorio o costurera, tratar personal, 8 a 2, Republiquetas 2728.

SE OFRECE señora de toda confianza para todo trabajo, con cama, con un niño de 3 años, Maipú 963.

SEÑORA se ofrece horas por la tarde para cualquier casa; dirigirse por carta A. J., Chile 919.

Señora SE OFRECE, para ama de llaves o gobernanta de señora sola, señora Dionisia, Cangallo 1636, 1er. p.

SEÑORITA para acompañar niños por la tarde, sabe piano y los primeros grados, Paraguay 2090, 2o. piso.

SE OFRECE matrimonio para el campo, para cualquier trabajo, dirigirse Esteban Alvarelo, Ramos Mejía. v12

SEÑORA FORMAL, se ofrece para todo servicio, sabe coser y planchar, tiene buenos informes, México 1266.

SEÑORA se ofrece desde las 8 a. m. a las 3 p. m., con buenos informes, Estados Unidos 2620.

SEÑORA formal, italiana, sabe bien cocinar, se ofrece a matrimonio solo, desea le den cama, Santa Fe 3435. v11

SEÑORA, se ofrece para trabajar medio o todo el día, con un chico de 3 años, Pozos 968.

SEÑORITA formal se ofrece con buenos informes, para dama de compañía; calle Sarandí 1541

SIRVIENTA se ofrece, del país, con nena de 4 años, con buenas recomendaciones, Almagro 1780.

SEÑORA se ofrece, para mucama o matrimonio solo y todo trabajo, Estados Unidos 2164.

SE OFRECEN dos hermanas, de 17 y 13 años, para matrimonio solo, Azcuénaga 827, depto. 4.

SIRVIENTA formal se ofrece, con buenas recomendaciones para todo trabajo, menos cocina; C. Pellegrini No. 423.

SEÑORA se ofrece con un chico de 4 años, para todo trabajo, sabe cocinar, Viamonte 982.

SEÑORA con una nena, se ofrece para sirvienta o para hacer la limpieza en cambio de pieza, Paraguay 944, pieza 27.

SIRVIENTA, se ofrece para servicio general de corta familia, o cocina sencilla, C. Pellegrini 687.

SE OFRECE señora para matrimonio o corta familia, entiende de cocina sencilla, con retiro, Pavón 2226. v11

SIRVIENTA para todo trabajo se ofrece, Independencia 1629, con recomendaciones.

SEÑORA con nena de 4 años se ofrece, matrimonio o personas mayores o trabajo por día; Cochabamba 3127. v11

SE OFRECE cocinera sencilla o algún otro trabajo, con un chico de 5 años, Chiclana 2862.

SE OFRECE mucama joven, de buena presencia, sabe bien su obligación; Perú 151.

SE OFRECE mucama de adentro o comedor, joven, bien recomendada, Garay 1702.

SE OFRECE señora joven, sabe cocinar, lavar y planchar, por día. Dirigirse por carta o personalmente, Pasco 1560.

SE OFRECE cocinera argentina, cocina sencilla, con retiro, Corrientes 1603, almacén.

SE OFRECE COCINERO pastelero, especial, italiano, flia. 50 $, Uruguay 109?, P. L.

SEÑORA joven se ofrece para todo trabajo, medio día, con buenas recomendaciones, calle Montes 2156

SE OFRECE señora formal, para mucama, matrimonio solo o corta flia., entiende costura sencilla, Juncal 2844.

SE OFRECE señora joven, para cocina sencilla o todo trabajo, corta familia, con retiro, Soler 4416.

Señora SE OFRECE, para cualquier trabajo, sabe cocinar, con retiro, Progreso 1339.

SE OFRECE cocinera argentina, recomendada, sabe su obligación, por carta o personalmente, Esteban Bonorino 117.

SIRVIENTA formal se ofrece, sabe cocinar, no se atienden cartas, con recomendación, La Paz 677.

SE OFRECE persona seria y trabajadora, lavar y planchar afuera, de confianza, Cerrito 1576. v12

SEÑORA joven se ofrece para casa de corta familia, con retiro, o cocina sencilla, México 1367.

SIRVIENTA se ofrece, con niña de 12 años, la chica no trabaja, Carlos Calvo 1795.

SE OFRECE lavandera seria, práctica para hotel o taller, dirigirse por carta o personalmente V. F. B., Catamarca 971.

SE OFRECE madre e hija, la madre cocinera sencilla, hija niñera, tratar 1751 Belgrano.

SE OFRECE muchacha de 17 años para todo servicio, sin cama y sin lavar, entiende algo de cocina, Carlos Calvo 1932.

SEÑORA formal ofrécese, sin cama, sabe cocinar, planchar, corta familia, Belgrano 1737.

SE OFRECE señora formal con un chico para cualquier trabajo, como sirvienta, para corta familia, Santa María 559.

SEÑORA joven, con niño de 2 años, se ofrece para servicio de una o dos personas solas, Victoria 842.

SEÑORA, se ofrece para matrimonio solo o señora o señorita, o cocinera para poca familia, Humberto I 3450.

SIRTA. SE ofrece para atender señoritas y quehaceres, Rodríguez Peña 786, avisar por carta o personalmente. v11

SE OFRECEN MADRE E HIJA, LA MAdre para cocina sencilla, y la hija otros quehaceres, Convención 617, dep. 5, Caballito v11

SE OFRECE muchacho 13 años, mandados y quehaceres, buen trato y medio día colegio, Ricardo, prefiérese V. Urquiza, Echeverría 5037, V. Urquiza. v11

SEÑORA se ofrece para planchar en casa de familia, competente, por carta o personalmente, tiene buenas referencias, Agrelo 3237, M. C.

SEÑORA se ofrece con una chica de 5 años para corta familia, entiende de cocina, con recomendaciones, Carlos Pellegrini 570, altos.

SEÑORA sola, joven, se ofrece, para matrimonio solo o personas mayores, muy buenas recomendaciones, Avenida de Mayo 1360 v11

SE OFRECEN 2 sirvientas, una para la cocina y otra para mucama, juntas o separadas, bien recomendadas, Estados Unidos 962.

SEÑORA alemana con retiro, se ofrece para todo trabajo, matrimonio o mucama, corta familia, por carta solamente, Alsina 686.

SE OFRECE jardinero quintero solo italiano, conoce todo el ramo, con certificados de 9 años, por carta o personalmente, Cochabamba 660, Bánfield, F. C. S.

SEÑORITA seria, se ofrece como dama de compañía o atender señora sola, viaja si se ofrece, da referencias, por carta a María J., Tucumán 1413. v10

SEÑORA VIUDA FRANCESA DE confianza desea acompañar corta familia a Europa, L. M., poste restante, central. v10

SEÑORA JOVEN, argentina, se ofrece para dama de compañía de señora decente, sin pretensiones, Montevideo 242, primer piso. v11

SEÑORA se ofrece para cuidado y limpieza de escritorios, Caseros, ferrocarril Pacífico, Avenida San Martín 1245, por carta. v10

SEÑORA italiana, recién llegada, seria, con buenos informes, se ofrece para familias, modista de vestidos y otros quehaceres, informes Maza 194. v10

SE OFRECE señora formal para todo trabajo, que entiende de cocina, con una niña de 7 años, San Antonio 1033, Antonia Rodríguez. v10

Señorita FORMAL, BUENA PRESENCIA, entera confianza, ofrécese para gobierno de casa de persona sola, casa importante, ciudad o establecimiento de campo, Guanacache 3482, Belgrano. v10

SE OFRECE matrimonio solo, serio, buenas referencias, para encargado de colegios, casa departamentos, escritorios, consultorio de médico, conoce ramo almacén, ferretería, tienda; datos a F. B., San Martín 62, escritorio [illegible] v12

Señorita JOVEN, buena presencia, se ofrece, para ama de llaves, en casa de familia distinguida o acompañar señora sola, dentro de la capital; trato de familia, sin pretensiones, tratar por carta a R. C., Cabrera 2301. v1[illegible]

SERVICIO DOMESTICO OFRECIDO

SEÑORITA de 21 años se ofrece, todos servicios, menos cocina, con retiro; Pichincha 1259.

Señora JOVEN, CON NENE DE 7 años, se ofrece para servicio persona sola o matrimonio, atender consultorio o lavado y planchado, sin pretensiones, Junín 2100.

UNA señora se ofrece, formal, seria, para cocina sencilla, Jumcal 1290. v11

EDICTOS JUDICIALES

EL SEÑOR JUEZ DE 1a. INSTANCIA en lo civil de la capital de la República, doctor don Roberto Bunge, ha dispuesto se cite, llame y emplace por el término de treinta días, contados desde la primera publicación del presente, a todos los que se consideren con derecho a los bienes dejados por don Juan o Juan O. o Juan Evangelista Vieytes, ya sean como herederos o acreedores, para que dentro de dicho término comparezcan a deducir sus acciones en forma, por ante su juzgado y secretaría del que suscribe, bajo apercibimiento de lo que hubiere lugar por derecho. Buenos Aires, 1o. de abril de 1919.—Dr. Manuel A. Marini, escretario. v8m

NAVEGACION

COMPAÑIA ARGENTINA DE NAVEGACION (Nicolás Mihanovich Lda.) Por informes y pasajes 25 de Mayo 199 esq. Cangallo. perm.

SALLY WREN—SE AVISA A LOS CONsignatarios de la carga que conduce este pailebot norteamericano que está girada al dique núm. 2, sección 1a., de la Boca, por carros.—Los agentes, S. O. Stray y Co., 25 de Mayo 171. v12

VAPOR NORTEAMERICANO "William A. McKenney".—A los efectos que hubiere lugar, se pone en conocimiento de los consignatarios de las mercaderías a bordo de dicho vapor, que en vista de la situación anormal por que atraviesan las operaciones portuarias, las mercaderías que conducía para Buenos Aires han sido descargadas en el puerto de Montevideo, dejando a salvo todos los derechos y reservas legales que competen de acuerdo con las cláusulas de los conocimientos respectivos. Se les hace saber al propio tiempo que las mercaderías descargadas en Montevideo han sido aseguradas contra incendio por cuenta de quien corresponda.—Dodero Hermanos, Ltda., agentes, 25 de Mayo 367. v11

LICITACIONES

CONSEJO NACIONAL DE EDUCACION— Llámase a licitación pública por el término de treinta días para las obras de reconstrucción de veredas y parte de las reparaciones del edificio fiscal escolar calle Franklin 1836, de acuerdo con los planos, bases y pliegos de condiciones preparados por la Dirección Gral. de Arquitectura que podrán consultar los interesados todos los días hábiles de 12 a 6 p. m., con excepción de los sábados que lo harán de 9 a 12 m. La apertura de las propuestas que deberán ser presentadas a máquina por duplicado, en un todo de acuerdo con lo establecido por las leyes de Sellos y Contabilidad y Obras Públicas, tendrá lugar el día 22 de abril próximo a las 3 p. m.—El secretario general. v22

CONSEJO NACIONAL DE EDUCACION— Llámase a licitación pública por el término de treinta días a contar del 6 del corriente, para la provisión y colocación de artefactos eléctricos con destino a las escuelas: Deán Funes 1821, Las Heras 3098, Lamadrid y Martín Rodríguez y 24 de Noviembre 1536, de acuerdo con los planos, bases y pliegos de condiciones preparados por la Dirección General de Arquitectura, que podrán consultar los interesados todos los días hábiles de 12 a 6 p. m., con excepción de los sábados que lo harán de 9 a 12 m. La apertura de las propuestas que deberán ser presentadas escritas a máquina por duplicado, en un todo de acuerdo con lo establecido por las leyes de sellos y contabilidad y obras públicas, tendrá lugar el día 7 de mayo próximo, a las 3 p. m.—El secretario general. v7m

OBRAS SANITARIAS DE LA NACION— Se llama a licitación para la provisión de (9.700) nueve mil setecientas toneladas de cemento portland de marca aprobada, de acuerdo con el pliego de condiciones que los interesados pueden consultar en la Dirección Técnica, calle Charcas 1840, todos los días hábiles de 1 a 5 p. m. Las propuestas deberán presentarse en la secretaría de la Dirección de las Obras Sanitarias de la Nación y serán abiertas el 2 de mayo de 1919 a las 4 p. m. en presencia de los interesados que concurran al acto.—Buenos Aires, 2 de abril de 1919.—José I. Goñi, secretario. v12

FERROCARRIL CENTRAL DEL URUguay.—Llamado a licitación. — Se llama a licitación para la venta de las siguientes instalaciones, maquinarias y materiales usados:

MATERIAL ELECTRICO

1 instalación de luz eléctrica, compuesta de una caldera "Robey", tipo locomotora, motor a vapor "Bellis y Morcom" y dínamo acoplado "Siemens", corriente continua, con capacidad de 64 kwt., o sea 278 amp. a 220|230 volts, con los accesorios siguientes:
1 cuadro distribución.
1 armadura duplicada (dibujo). Herramientas y varias piezas de repuesto.
1 motor eléctrico de 52 HP, para corriente directa, de 220 volts, velocidad 800 revoluciones por minuto, completamente encerrado y provisto de controlador
2 dínamos a polea (Siemens, tipo antiguo), con armadura y accesorios 400 amp, 120 volts.
3.327 metros cable eléctrico de diversos diámetros.
1 grúa corrediza de techo, con capacidad de 12 tons., actuada por medio de 3 motores eléctricos, a corriente directa, de 220 volts (planos 9.275 y 9.279).

GUINCHES, GRUAS Y ACCESORIOS

2 pescantes a vapor corredizos, sobre vía de 1.435 mts., con capacidad de 3 toneladas.
1 grúa corrediza a caballete, de 3 plumas, para armar tramos de puentes, actuada con guinches a mano, trocha de vía 4.937 mts., (plano 8.733).
1 guinche corredizo con sus rieles, para aparejo diferencial.
3 pescantes corredizos a mano, con aparejos.
1 guinche a mano de 2 toneladas
1 " " 3 "
1 " " 4 "
2 " " 6 "
1 " " 10 "
1 excavadora "Triestamm", sin cadenas
1 extractor de pilotes, a vapor, descompuesto, para vigas de 0.254 a 0.356 mts.

MAQUINARIA PARA AIRE COMPRIMIDO

1 compresor de aire, a vapor, "Duplex", para airlock.
1 Airlock de ffdo. para columnas de puente.
1 Airlock de hierro dulce para columnas de puente.
2 embudos de ffdo. para airlocks

BOMBAS

1 bomba a vapor "Cameron", tipo vertical, con volante.
1 pulsómetro "Allissons" No. 8

MOTORES

1 motor "Robey" compound, con caldera horizontal, superpuesta, 10 HP. aprox.
1 motor a nafta "Stover", 20 HP, con tanque de hierro galv.

SIERRAS

3 sierras verticales para cortar vigas y tablas.
1 sierra circular para cortar hierro

MAQUINAS DIVERSAS

1 máquina hidráulica para punzonar y cortar chapas y ángulos hasta un espesor de 0.254 milímetros.
1 máquina escopladora tipo horizontal
1 máquina de barrenar madera
1 máquina fija a vapor, tipo horizontal, cilindro 0.279 x 0.457 mts.
2 máquinas de coser lona.
2 ventiladores a correa para fragua
1 piedra de afilar con armazón y tanque

Todos estos materiales se hallan depositados en los almacenes de la empresa en Peñarol, donde podrán ser inspeccionados los días hábiles, de 9 a 11 horas.

Las propuestas, ya sean por el total o parte de las instalaciones, maquinarias, etc., deberán presentarse en sobres lacrados antes del 15 de abril de 1919, dirigidas al señor presidente de la Comisión Local, estación Central, Montevideo. La empresa se reserva el derecho de aceptar una o más propuestas, según le convenga, o de rechazar todas.—Montevideo, marzo 25 de 1919. C. W. Bayne, administrador general.

FERROCARRILES

FERROCARRIL CENTRAL ARGENTIno. Se avisa al público que regirán nuevas tarifas para papas, batatas, camotes, carbón de leña, cueros y lana desde el 8 de abril actual y para leña desde el 15 de abril. Desde la misma fecha la tarifa para cargas y [illegible] rá por zonas. C. H. Pearson, Gerente. v[illegible]

FERROCARRIL DE BUENOS AIRES AL Pacífico — Aviso No. 155. Tarifas para animales en pie. Se avisa al público que desde el 10 de mayo próximo serán afectadas con el 70 o|o de las tarifas de [illegible] de 4 ejes las pequeñas [illegible] haciendo que hasta ahora se afectaba [illegible] el 50 o|o de las tarifas [illegible]. Harry Usher, administrador general. Buenos Aires, 1o. de abril de 1919. v30

BANCOS Y COMPAÑIAS ANONIMAS

BANCO DE LONDRES Y RIO DE LA Plata Limitado. Londres, París, Amberes. Agencias en Manchester [illegible] Street; agencias en Nueva York. Buenos Aires: Bartolomé Mitre 399. Barracas al Norte. Avenida Montes de Oca [illegible] de Septiembre, Pueyrredón 30[illegible], Bernardo de Irigoyen 1132, Boca [illegible] 1159; sucursal Norte, Santa Fe 2[illegible]. Rosario, Mendoza, Bahía Blanca, [illegible], Tucumán, Paraná, [illegible] Montevideo, [illegible] Cerrito 203, agencia [illegible] núm. 5; Paysandú, [illegible] Río de Janeiro, Pará, Pernambuco, San Paulo, Santos, Bahía, [illegible] Manaos, Chile, Valparaíso, Santiago. La tasa de interés de este Banco desde la fecha hasta nuevo aviso será como sigue:

ABONA

	Papel	Oro
Por depósitos a la vista con libreta	Sin interés	
Por depósitos en cuenta corriente	Sin interés	
Por depósitos a tres meses, plazo fijo	3 o|o	1 o|o
Por depósitos a seis meses, plazo fijo	3 1|2 o|o	1 o|o
En Caja de Ahorros, hasta $ 10.000 c|legal, después de 60 días	3 o|o	

COBRA

	Papel	Oro
Por adelantos en cuenta corriente	8 o|o	8 o|o

Depósitos en Caja de Ahorros se reciben en las sucursales Once de Septiembre, calle Santa Fe, calle Bernardo de Irigoyen, Boca del Riachuelo y Barracas al Norte. James Dey y Harry Scott, gerentes. — Febrero 15 de 1919. 1p

BANCOS Y COMPAÑIAS ANONIMAS

BANCO ESPAÑOL DEL RIO DE LA PLAta.—Casa matriz en Buenos Aires: Reconquista 200.

Capital suscripto	$ m|n.	100.000.000.—
Capital realizado	" "	98.392.540.—
Fondo de reserva	" "	48.608.084.84
Prima a cobrar	" "	964.476.—

SUCURSALES

En el exterior: Barcelona, Bilbao, Coruña, Génova, Hamburgo, Londres, Madrid, Montevideo, París, Río de Janeiro, San Sebastián, Valencia y Vigo.

En el interior: Adolfo Alsina, Bahía Blanca, Balcarce, Bartolomé Mitre, Córdoba, Dolores, La Plata, Lincoln, Lomas de Zamora, Mar del Plata, Mendoza, Mercedes (Buenos Aires), Nueve de Julio, Pehuajó, con una agencia, Salta, Salliqueló, San Juan, San Nicolás, San Pedro, Santa Fe, Santiago del Estero, Tres Arroyos y Tucumán.

AGENCIAS EN LA CAPITAL

Número 1, Pueyrredón 185; núm. 2, Almirante Brown 1201, núm. 3, Vieytes 2000; núm. 4, Cabildo 2027; núm. 5, Santa Fe 2201; núm. 6, Corrientes y Anchorena; número 7, Entre Ríos 1145, núm. 8, Rivadavia 6902; núm. 9, Bernardo de Irigoyen 364; núm. 10, Bernardo de Irigoyen 1600.

Corresponsales directos en todos los países.

ABONA:

En cuenta corriente	Sin interés
A 30 días	1 ½ %
A 60 días	2 %
A 90 días	3 %
A 6 meses	4 %
A mayor plazo	Convenc.
Depósitos en Caja de Ahorros desde 10 $ hasta 20.000 m|n., después de 60 días	4 %

COBRA:

En cuenta corriente	8 %
Descuentos generales	Convenc.

El Banco se ocupa de toda clase de operaciones bancarias en general.—Buenos Aires, junio 28 de 1918.—Joaquín Herrandis, gerente general 1p

LA PRENSA

Buenos Aires, abril 10 de 1919

EL REGIMEN DE LO ARBITRARIO

El régimen de la ley, esencia del régimen republicano, se halla en visible decadencia, debido a la inversión de los papeles constitucionales de los poderes Legislativo y Ejecutivo.

Mientras el segundo avanza en el terreno reservado al primero, usurpando facultades de legislador, atribuyéndose en sus mensajes un derecho de control sobre el Congreso, que no deriva de principio o regla positiva de ninguna especie y resistiendo, con tenacidad propia de una corta visión, las interpelaciones que se le suscitan, el Congreso cede y omite.

Cede a ministros que, cuando son llamados, cumplen algo tan anacrónico y repugnante a los principios democráticos, que no puede menos de constituir un convencionalismo que se sobrelleva en gracia de la fe partidista.

La interpelación es una demanda de explicaciones que ilustrarán a la opinión sobre los hechos y fundamentos de los actos del Poder Ejecutivo, cosas todas que deben ser públicas en los sistemas democráticos. Negar esa facultad so pretexto de què está sujeta al fin exclusivo de legislar, calificado en cada caso concreto por el propio Poder Ejecutivo, y alegar, conforme a una casuística interpretación constitucional, que ella no puede ejercitarse en las sesiones extraordinarias, constituye, pues, un procedimiento de gobierno tan extraordinariamente retrógrado, que no cabe suponer que puedan incidir en él ocho ministros, en unánime acuerdo por obra del convencimiento. Una influencia que vale para ellos más que el régimen institucional, les dicta la consigna, y nada podrá remediarlo si el Congreso no reacciona y apaga las voces de abdicación que brotan en su propio seno, y la indolencia suicida que el egoísmo de un gran número de representantes está produciendo en ese cuerpo.

De otro lado, el Congreso omite y empuja a la anarquía, como lo está mostrando la actitud de la Cámara de Diputados en materia de presupuesto.

Su repugnancia para cooperar en la obra constructiva de dar un presupuesto adecuado a las circunstancias, tuvo una manifestación que disipaba las dudas del sistema de ausentismo, en un proyecto para prorrogar durante 1919, el presupuesto de 1918, que la Cámara no sabe siquiera cómo fué cumplido por el administrador público, y acaba de corroborarse con el voto de dos duodécimos por los mismos que sostuvieron en marzo la conveniencia de uno, fundándose en que la Cámara no volvería a reunirse en sesiones extraordinarias si se autorizaban dos duodécimos. Ellos se proponen ahora, no se puede dudarlo, que el Congreso no vuelva a reunirse sino cuando sea convocado a sesiones ordinarias, y que, contra el mandato de la Constitución, pueda no hacerse dicha convocatoria para el 1.o de mayo, sino para fines de dicho mes.

Además, se ha repetido en grado mayor, en esta vez la consecuencia inmediata de la despreocupación de los representantes, que es la falta, desde el día primero del mes, de presupuesto y leyes impositivas, y es tan evidente el exceso de la arbitrariedad resultante que ya empieza a despertar en los ciudadanos esa conciencia de sus derechos que impulsa a cumplir el deber de mantenerlos incólumes.

Se sabe que en varios casos se han presentado en papel común los escritos judiciales. Es esta la puerta más fácil de franquear, porque en [illegible] no están de facción los empleados del Poder Ejecutivo, obligados a [illegible] la coacción del impuesto. Los jueces no podrán menos de declarar que no habiendo leyes impositivas, no obliga en lo absoluto el pago de las tarifas que arbitrariamente se sostienen; y mañana, si por [illegible] se pretende entender la retroactividad [illegible] período trascurrido sin [illegible] las nuevas que se voten [illegible] declarará también que [illegible] interpretación no es [illegible]

Nosotros no podemos dudar [illegible] desenlace, que lo imponen [illegible] propios organismos de la República [illegible] como sucede siempre [illegible] son atacados habría como consecuencia una pérdida para [illegible] representada por menores [illegible] fiscales este precio será [illegible] en comparación con [illegible] lo que se recupera.

Será un ejemplo [illegible] artículos esenciales a [illegible] ley. Pues es indudable que [illegible] más el día que [illegible] contribuyentes poniendo [illegible] conveniencias del momento [illegible] vitales de la República [illegible] su aquiescencia a [illegible] exigido y [illegible] cuando ello sea posible [illegible] la devolución [illegible] bajo protesta.

Pero existe otra manera [illegible] el Congreso propone [illegible] del Poder Ejecutivo [illegible] régimen del [illegible] Son las delegaciones [illegible]

En el presupuesto [illegible] de más actualidad [illegible] autorizaciones [illegible] la potencia del Poder [illegible] se repiten año a año [illegible] de la Cámara [illegible] que se precia de haber [illegible] a su obra manteniendo [illegible] 1918. Si se generaliza [illegible] de estas autorizaciones [illegible] hacer lo mandado en [illegible] puesto o hacer lo que en [illegible] efecto no queda [illegible] que alegar en [illegible] trasgresiones en gastos [illegible] que son tan [illegible] siderables que [illegible] en varias ocasiones [illegible] un verdadero presupuesto [illegible] sustrae sus fondos de [illegible] lega, invalidando en una [illegible] valente sus mandatos de gastos.

Cede por omisión el Congreso al callar hasta cuando el Poder Ejecutivo produce actos que implican arrogarse, de manera explícita y general, facultades del legislador.

En el "Boletín Oficial" del 22 de marzo, por ejemplo, se registra el decreto del 2 de enero, dado en acuerdo de ministros, y que declara que la "no provisión de empleos que están vacantes y que vacaren obedece a razones de economía".

¿Es facultad del Poder Ejecutivo suprimir los empleos creados por la ley? La respuesta no es dudosa, y la demostramos en un reciente artículo. Si esta forma de hacer economías fuera conveniente, correspondería al Poder Legislativo juzgarla y autorizarla. El Poder Ejecutivo desvirtúa su facultad de nombrar, pretendiendo que puede en uso de ella revisar, en materia de presupuesto, el orden establecido por el Congreso.

Hacemos una prédica constante acerca de los trastornos que en el orden administrativo y judicial produce la política de esa mal llamada economía, para que sea necesario repetir nuestras observaciones. Pero existe una nueva, que revela las funestas ampliaciones que las trasgresiones legales permiten. Las pretendidas economías están sirviendo para poder premiar a algunas personas por medio de una fórmula especial y extraordinaria de nombramientos que retrotraen la antigüedad de los mismos, sin explicación de causa, a una fecha varios meses anterior a la del respectivo decreto. Es claro que el objeto es que el agraciado perciba haberes por toda esa antigüedad, durante la cual pudo ocuparse en asuntos ajenos al servicio público, según noticia que llega hasta nosotros, o en asuntos del mismo servicio, que no podían crear derecho a sueldo alguno desde el momento que eran prestados ilegalmente, es decir, sin el nombramiento respectivo. En uno y otro el sistema es de favor.

Conviene recordar a propósito de la "facultad de vacantes" que se atribuye al Poder Ejecutivo, que cuando la comisión de presupuesto de la Cámara de Diputados le pidió la lista de los empleos vacantes para suprimirlos en el presupuesto, realizando en forma legal la economía, fué su respuesta según lo refirió el presidente señor Molina—que los empleos vacantes debían mantenerse por ser necesarios. Luego el decreto del 2 de enero que hace sin derecho, lo que la ley debía establecer, constituye una burla a la comisión y a la Cámara de Diputados.

Hemos ido presentando en sucesivos artículos, las formas variadísimas de las trasgresiones del Poder Ejecutivo en materia de gastos; y aprovechamos la ocasión para señalar la nueva forma de una muy antigua trasgresión. Incurrir en gastos fuera de presupuesto, y solicitar después, un crédito suplementario para pagarlos, es cosa muy antigua y aún aceptada por el Congreso que vota los créditos de esa clase que se le piden, sin la más mínima prevención al Poder Ejecutivo, de modo que la extralimitación de éste no parecerá a muchos irregularidad. Pero, como nada es más fácil que el segundo paso, por decreto en acuerdo general de 29 de marzo, se autorizó el pago del personal docente designado en exceso del presupuesto para los distintos establecimientos dependientes del Ministerio de Justicia e Instrucción Pública. El Congreso que estaba y sigue reunido, habría despachado sin dificultad el "crédito suplementario". Pero se hace lo más fácil, que para hombres imprevisores consiste siempre en libertarse de esa odiada ley que en manos inhábiles resulta un yugo.

Estos ejemplos han repercutido desgraciadamente en todas las provincias, impidiendo su regeneración financiera y retardando el regular funcionamiento de sus instituciones políticas, que el respeto del principio de la anualidad del presupuesto, contribuirá sin duda a encaminar por sendas de progreso.

Y si se recuerda que el Poder Ejecutivo Nacional, tiene en Córdoba un émulo tan fervoroso que él mismo no pudo excusarse de encarrilarlo en ocasión demasiado fresca para que nadie la hubiera olvidado, no puede extrañar que una vez más haya querido éste superar a su modelo, declarando que había gastado más de diez y seis millones sin autorización legislativa en 1917, porque había que dar pan a 35 000 familias que no tenían que comer y su importe queda en obras públicas. Y como si esto fuera poco agregó: "que no se arrepentía del hecho que repetiría en igual situación". Si había esa necesidad había también maneras legales de hacer, y si éstas hubieran sido debidamente respetadas habrían ahorrado o aliviado los males políticos que ha sufrido esa provincia y evitado los despilfarros que nunca faltan en empresas irregularmente iniciadas.

En Córdoba, la opinión puso ya la corrección necesaria, y nadie podrá considerar injusto que se hicieran efectivas más tarde al gobernador las responsabilidades legales en que incurrió. Sensible es que la preponderancia de partidos que amparan las trasgresiones, suspenda en lo general la sanción referida. Pero desaparecida la causa, la regla legal, a menos de quedar completamente anulada debe rá actuar, y deberá actuar sola sin confabularse con pasiones que la destruirían tanto como la omisión de su ejercicio.

Que siquiera sirva de freno la inseguridad política del mañana de cada partido.

CONGRESO

CAMARA DE SENADORES

CONVENIO CON LOS ALIADOS

La palabra del P. E.

HOY CONTINUARA EL DEBATE

Ayer, a la hora de [illegible] se reunió el Senado, constituído en tribunal para entender en [illegible] del juez del Chaco [illegible] Arroyo.

Abierto el acto, el secretario da lectura de un escrito presentado por el defensor del juez referido, en el cual se solicitan varias diligencias de carácter judicial.

Señor Presidente (Luna) — Se da lectura del auto [illegible] por la presidencia para que la Cámara lo vote si lo encuentra conveniente: "Agréguese a sus antecedentes el documento que se acompaña de la contaduría de la Nación, aprobatorio de cuentas y recíbanse las demás pruebas ofrecidas, despachándose los oficios solicitados."

Se vota el auto y es aprobado. Queda levantada la sesión en [illegible]

CONVENIO CON LOS ALIADOS

Señor Villanueva — ¿No ha llegado todavía a la mesa del Senado la contestación del Poder Ejecutivo a las preguntas que he formulado?

Señor Presidente — No ha llegado.

Señor Villanueva — Me [illegible] en el caso de formular [illegible] pregunta. Sé muy bien que no será contestada por el Poder Ejecutivo [illegible] ha sucedido con las demás [illegible] interesante tener el dato [illegible] de la pregunta para saber exactamente [illegible] para que formemos [illegible] un juicio cabal de la situación del Banco —sobre si se puede o no cumplir el convenio firmado con los aliados sin necesidad de recurrir a la emisión nueva de la Caja de Conversión y si podemos [illegible] tomar también como una seguridad absoluta lo que han dicho los [illegible] en la Cámara de Diputados y en la comisión de hacienda del Senado, que en ningún caso se hará uso de esa emisión y que se reservará como una seguridad para que el Banco pueda atender las obligaciones que le impone el convenio sin encontrarse en una situación crítica.

La nueva pregunta que formulo se refiere a lo que el gobierno debe, llamémosle, indirectamente al Banco. Hago esta pregunta porque han llegado hasta mí muchas versiones molestas que no deben circular por el bien del Banco y del gobierno, y yo me alegraré por el país y por el Banco que la contestación que el gobierno dé a esta pregunta sea satisfactoria, porque si no es así resultará que no sólo están afectados el capital y las reservas del Banco, sino una buena parte de los depósitos del público.

—Se da lectura a la pregunta, que es ésta: "¿Cuánto ha descontado el Banco de la Nación en letras a particulares y a Bancos privados con garantía o caución de letras de la tesorería nacional?"

—Se vota la pregunta y es aprobada.

(Ocupan sus bancas los ministros de Relaciones Exteriores y de Agricultura.)

Señor Ministro de Agricultura—He entendido que el senador Zabala ha manifestado que votaría en contra de la convención porque no la considera conveniente a los intereses del país, y porque ella contiene una cláusula que implica recurrir a una emisión. Entiendo que el senador Villanueva también ha hecho igual manifestación. Desearía saber si he interpretado bien.

Señor Zabala—El ministro ha interpretado perfectamente bien las conclusiones que he formulado.

Señor Villanueva—Yo entiendo que, dada la forma en que ha sido sometido al Congreso el convenio y la ley aprobatoria, la emisión es inevitable, y que las seguridades que han dado los ministros en la Cámara de Diputados y en el seno de la comisión de hacienda del Senado, no sé en qué se fundan. Me complacería que las reiterasen, después de contestar las preguntas incontestadas que he dirigido al Poder Ejecutivo.

Señor Ministro de Agricultura—Desearía saber cuál es la opinión del senador Irigoyen.

Señor Irigoyen—Votaré en contra del convenio, porque considero que no ofrece ventajas de ninguna naturaleza al país y porque piensa que ni el Poder Ejecutivo está en condiciones de poder afrontar un préstamo de la importancia del que se solicita por la situación en que se encuentran sus finanzas, y porque piensa también que el Banco de la Nación no tiene capacidad financiera suficiente para poder hacer el préstamo con sus propios recursos; tendrá que recurrir a la Caja de Conversión.

Señor Ministro de Agricultura — Después de exponer algunos datos numéricos referentes a la cantidad exportable de cereales, dice que las manifestaciones hechas en la Cámara son negativas. Se encuentra malo lo propuesto por el Poder Ejecutivo, pero no se propone nada en sustitución.

Estamos por resolver algo muy trascendental, de gran importancia, que afecta hondamente la economía del país, y un voto contrario de la Cámara podría traer como consecuencia que el convenio no se realizara, no solo en la forma propuesta por el P. E., sino en ninguna otra.

Yo no sé, ni creo que ninguno de mis colegas ni su excelencia el señor Presidente tengan la pretensión de que lo proyectado sea lo superlativo, que no pueda haber algo mejor, pero sí puedo afirmar que, dadas las circunstancias que han mediado, y las opiniones que se han dado y las discusiones que han procedido a la celebración de este convenio, esto que se trae, que se somete a la consideración del Congreso, es lo mejor que se ha podido concebir.

Cuando se discutió vez pasada el convenio con los aliados, hubo también sus divergencias, miembros del Congreso que estudiaron esta negociación vertieron sus opiniones contrarias, lo que nada debe sorprender, porque cada uno tiene su criterio y cada uno estudia y llega a las conclusiones que resulten de las apreciaciones que hace de las cosas y de los hechos. Pero yo preguntaría si cualquiera de aquellos legisladores que con conciencia y creyendo cumplir un deber patriótico se opusieron a ese convenio, no convendría hoy en que ese convenio fué eximio que ese convenio tuvo, por consecuencia colocar en condiciones muy ventajosas los productos de nuestra cosecha, que ese convenio, hoy, es claro, todos desearían que se pudiera repetir; pero entonces como ahora, y como voy a procurar demostrarlo, este convenio si no se encuentra en las condiciones del anterior, es, sin embargo, dadas las circunstancias especiales en que se encuentra el comercio en general—el de los cereales especialmente—creo que es un convenio que debe aprobarse y que tendrá sus consecuencias ventajosas para el país.

Nuestra ley de conversión, como todo lo que es humano, no es perfecta, y en cierto modo, puede ser hasta perjudicial. En este momento en que las arcas de la Caja de Conversión están cerradas y que no puede entrar el oro, pero tampoco puede salir, también existe otro hecho sobre el que llamo muy seriamente la atención de los señores senadores. cuanto más oro se lleve a la Caja de Conversión, más papel se pone en circulación; y este exceso de circulación puede tener sus consecuencias graves para el país. Pues bien, si no hubiera existido esa negociación anterior en la forma que fué concertada, ¿cuál hubiera sido el resultado? Esos 114 millones de pesos oro que aun adeudan los aliados, hubieran entrado al país en oro, y la Caja de Conversión habría emitido su correspondiente valor en papel, es decir, 260 millones de pesos. [illegible] tienen, los que [illegible] razón, yo no debo dejar de convenir que les asiste a los que se preocupan de empapelamiento del país ahí tienen que en esa operación se evitó la emisión de los 260 millones de pesos.

¿Qué va a suceder si el proyecto sometido a consideración por el P. E. se sanciona?, me voy a poner en el peor de los casos, en el caso de que para prestar a los aliados esa cantidad, correspondiente a los doscientos millones de pesos oro, habrá que recurrir a la Caja de Conversión por la totalidad de la suma. Tendríamos, efectivamente, quinientos millones de pesos papel más en circulación. Yo quisiera equivocarme, señor presidente, pero por más que no soy partidario en principio de la emisión, yo creo que vamos a tener forzosamente que llegar a eso. los negocios como se están desarrollando, las dificultades con que se tropieza en Europa, nos van a obligar a llegar a la emisión, y ojalá la emisión sea siempre garantizada en la forma que lo proyecta el P. E.

[illegible] temo es, como lo decía con [illegible] razón el senador Luna, es [illegible] este proyecto, [illegible] a la emisión y entonces [illegible] metálica, porque [illegible] ¿dónde conseguiríamos?

[illegible] efectamente que esa situación [illegible] en que nos [illegible] que podía decirse que no [illegible] sino un comprador era bastante [illegible] bastante desventajosa [illegible] se ha mirado al Norte [illegible] se ha mirado hacia aquella gran república [illegible] que ella proyecta [illegible] estamos en esas [illegible] podemos exponernos a esa [illegible] ellos pueden soportar [illegible] la adquisición de la cosecha por cuenta del Estado.

[illegible] comprada la cosecha no tendríamos barcos para exportarla no tendríamos dónde colocarla tendríamos que entendernos con aquellos que [illegible] para sí la tarea de proveer esa [illegible] de alimentos a [illegible] habiéndose [illegible] trado en una operación [illegible] que seguramente las consecuencias habrían sido [illegible] más efímeras, digo yo [illegible] respecto de la emisión.

[illegible] que esta operación es conveniente [illegible] que no basta [illegible] más bien intención [illegible] poner en duda la capacidad del Banco de la Nación [illegible] La opinión [illegible] como en todas [illegible] es la de los que están al cabo de las operaciones [illegible] realizan y que están en [illegible] importante reparto [illegible] El Presidente del Banco de la Nación [illegible] tengo presentes las palabras [illegible] pudo haber manifestado [illegible] que el presidente del Banco de la Nación ha dicho que éste [illegible] capacidad financiera suficiente para hacer la operación, pero debe ponerse a cubierto de cualquier eventualidad."

Señor García —Está equivocado el señor ministro. El señor presidente del Banco de la Nación ha manifestado — y creo que delante del señor ministro — que su capacidad no llegaba sino a cien millones, que la comisión ha aceptado en el proyecto y que ha rechazado el Ministro de Relaciones Exteriores.

Señor Ministro de Agricultura — Ahora, con cien millones, no se pueda hacer sino la mitad de lo que se pudo hacer con doscientos millones. ¿Y qué es lo que nos interesa? Nos interesa colocarnos como vendedores en las condiciones más favorables que se puedan ofrecer al comprador. Esa ha sido la mente del Poder Ejecutivo, y esa ha sido la razón por la cual se ha aceptado el convenio, a pesar de no fijarse cantidad ni precio.

Creo que con un criterio pequeño, no en esta Cámara, porque no se ha hecho alusión a esto, sino en la otra Cámara, se ha hecho esta observación: ¡el cambio! Pero, con el cambio, en la forma que lo establece el convenio, van a ganar tal o cual cantidad los aliados. Yo diría: esas cantidades son tan insignificantes que no habría nadie que se resistiera a aprobar el convenio por esa razón, y todos aceptarían esa operación. ¿Cuál será el resultado? Yo me coloco en esta situación: que no se tenga que recurrir a la Caja de Conversión. Se dirá que no puede hacerse esa afirmación; pero vamos a analizar cuál sería la situación.

Esos quinientos millones de pesos que importaría el préstamo a los aliados, ¿de dónde saldrían? Saldrían de las cajas de los Bancos que están allí y no producen nada, y devengarían en esa forma un interés muy conveniente, sin necesidad de recurrir a la emisión. Esa es una de las ventajas, y esa ventaja no es tan pequeña para cubrir diferencias de cambio.

Los comisionados, ante la imposibilidad de fijar la cantidad que tenían que comprar, han dicho: no consignaremos cantidad, y adquiriremos lo que vamos a necesitar. ¿Cuál será la situación? Supongamos que, por ejemplo, no le dediquen todo a la compra de los cereales: hay otros productos.

Todo esto es un movimiento de fondos que nosotros necesitamos. Yo no sé si los señores senadores se habrán dado cuenta de cuál es la situación de los Bancos, y cómo se ha puesto en duda su capacidad financiera, séame permitido también exponer con toda franqueza, cuál es la situación de todos los demás Bancos. Esta situación es la siguiente: para levantar la cosecha, los gastos de siembre del trigo, del lino y de la avena, han exigido un desembolso alrededor de 350.000.000 de pesos, y esos 350 millones de pesos, si no se deben todos a los Bancos, era un dinero que estaba depositado en custodia de los Bancos, y que tiene que volver a los Bancos, para que ellos puedan readquirir aquellos elementos que necesitan para comerciar.

Voy a citar un solo caso, el más apremiante, que a todos nos debe preocupar, y de que el Poder Ejecutivo se ha preocupado muy especialmente.

El caso del maíz. El maíz que está en planta, aun poniéndole un valor de dos pesos, representaría 128 millones de pesos, por lo menos. Ese maíz, como aquel que está en las trojes, así como los cereales que aun no se han vendido, pertenecen hoy a los comerciantes, a los acaparadores o a los—llámeseles como quiera—, y todo ese dinero tiene que volver al Banco, y no volviendo, los Bancos se encontrarán en una situación desastrosa.

Me permito invocar el sentimiento patriótico de los señores senadores, para que, siguiendo el ejemplo del señor senador Linares, que ha hecho olvido en este caso de sus creencias políticas, todos los demás señores senadores lo imiten.

Aquí se trata de salvar al país, no de salvar al gobierno. Y, por consiguiente, creo que todos deben meditar mucho sobre el voto que van a dar, porque la negativa puede ser la bancarrota general.

Señor Villanueva — Quiero hacer una aclaración sobre las últimas palabras del señor Ministro de Agricultura.

No le puedo admitir al señor ministro que nos ponga de ejemplo, la conducta del señor senador Linares. Yo he declarado, al empezar el debate, bien sinceramente, que no me animaba ningún móvil político.

Ese cargo tendría que ser dirigido por el señor ministro a los diputados del partido Radical, que han atacado este convenio enérgicamente en la otra Cámara, como lo ha hecho entre otros el señor diputado Molina.

Señor Ministro de Agricultura — Yo no he querido formular un cargo.

Señor Villanueva — Cómo no, si nos pone como ejemplo la conducta del señor Linares.

Señor Ministro de Agricultura — No, señor senador.

Señor Villanueva — Tuve el cuidado de declarar al principiar el debate, que no me animaba ningún móvil político, y creo que ningún señor senador pueda hacer en esta cuestión tan grave para el país un motivo de política.

Señor García — Y con igual derecho los que no pensamos como el ministerio, ni como el señor ministro, podemos invocar también el patriotismo para que no se abra la Caja de Conversión, que eso sí que sería la catástrofe universal en este país. Lo demás es más o menos probable o remoto, pero lo otro es positivo, y es la mejor obra que nos hayan dejado nuestros grandes hombres.

Esto es lo que realmente debe evitar el patriotismo de los ministros para no tener que hacer este cargo a los senadores, cuando tienen ellos este gran cargo sobre su conciencia.

Señor Torino — Califica de inconsistentes las versiones que atribuyen la iniciativa del convenio a los aliados.

Señor Villanueva — Expresa que él sólo dijo que convendría saber con exactitud cuál era la verdad a ese respecto.

Señor García — Pido la palabra para robustecer los argumentos que acaba de hacer el señor senador Villanueva. Es muy natural dado el hermetismo del gobierno, en este asunto que no publica nada, que corran esas versiones y lo que no tenemos ni sabemos las oficiales, pensemos como el señor senador, porque el partido Radical.

Señor Torino — Pero señor, si estamos discutiendo el convenio con los aliados.

Señor García — Déjeme hablar, y no me interrumpa. El partido Radical reclama como una obra de su gobierno el haber hecho este arreglo, y que se debe la iniciación de este arreglo al ministerio; luego es lógico presumir que es obra espontánea del ministerio y no de los aliados. Si estamos en un error, eso lo va a resolver el ministro leyendo los datos que tenga, y que debe tenerlos, porque esto debe estar protocolizado. Cuando se llega a un asunto de esta importancia en que se van a golpear las puertas de la Caja de Conversión, todo eso debe estar protocolizado.

Veremos lo que se nos diga y entonces retiraremos lo que hemos manifestado.

Señor Torino—¿Y para qué se está preguntando, si después ha de retirar las aseveraciones que ha hecho?

Señor García — No señor, es que el partido Radical quiere atribuirse una iniciativa.

Señor Torino — Ocupémonos de la cosecha.

Señor García — Nos ocupamos de la cosecha a través de la obra radical; nosotros nos colocamos a favor de la obra patriótica de no tocar la Caja de Conversión; y voy a demostrar que es un sueño de grandeza, que es una manifestación peligrosa, y casi diría enfermiza, y por eso se ha enojado el señor ministro, cuando dije que era algo como un sueño de las mil y una noches, y créame, además, que soy tan patriota como el señor senador, aun cuando no haya tomado parte en ninguna revolución.

Señor Torino — Para eso es necesario tener ciertas condiciones que no ha tenido nunca el señor senador.

Señor García — Por lo menos ser revolucionario.

Señor presidente — El reglamento prohibe las interrupciones.

Señor García — Pero permítame señor presidente. Yo necesito hablar [illegible] ahora, me parece que mejor es [illegible] hable (risas).

Señor Zabala — Da lectura de una carta en la cual el presidente del Banco de la Nación manifiesta que en su concepto el problema del préstamo a los gobiernos aliados estaría resuelto por dicho proyecto, si los Bancos de la plaza tomasen cien millones de pesos oro en los bonos que según el mismo deberá emitir el Banco de la Nación a 90 días, renovables siete veces y con 5 o|o de interés anual, y que no sería necesario entonces prever la eventualidad de la emisión de papel moneda garantizada por aquel préstamo.

Señor del Valle Iberlucea — Pregunta al Ministro de Relaciones Exteriores qué consecuencias podría traer el rechazo del convenio.

(Ocupa su banca el Ministro de Hacienda).

Señor Ministro de Hacienda—Después de exponer los informes que solicitó el senador Villanueva en sesiones anteriores, manifiesta que la afirmación del senador Irigoyen que hacía ascender la deuda flotante a 800 millones de pesos, queda reducida casi a su mitad.

Afirma que el Banco de la Nación está capacitado para desenvolver esta operación en la misma forma como ocurrió con la del año anterior.

Después de desarrollar algunas consideraciones de orden financiero, termina diciendo que dentro de este convenio mismo hay recursos perfectamente previsores que impiden que se produzca la exportación de oro, por las mismas observaciones que hizo el senador por Mendoza, en la sesión anterior respecto a la limitación de los cambios.

Esa misma observación pone en evidencia la bondad de la operación. Nosotros no podemos girar preconizando en los mercados la desvalorización de nuestra moneda, ni su valor adquisitivo interno, ni su valor de cambio, porque como decía, es tan previsora la cláusula del convenio, que tan pronto como nosotros dejáramos de ser acreedores de aquel mercado automáticamente se produciría la regulación de los cambios dentro de los términos establecidos en el convenio, y la consecuencia sería la recuperación inmediata de esta suma que hemos prestado a los aliados. Este préstamo en realidad está sujeto a una condición realmente sabia y previsora, permítaseme que lo diga, cual es la de poder en cualquier instante que las necesidades del país lo requiriera, girar sobre el mercado extranjero que nos sea deudor, no sólo por el préstamo actual, sino por el saldo del anterior.

De modo que no existe ningún peligro, ni remoto siquiera, de que esta cláusula pueda traer trastornos económicos, sino, por el contrario, la ausencia de ella no haría sino privar de esa precaución al Banco de la Nación, que es el que mantiene la dirección de los negocios del país en una proporción de casi un 70 por ciento, y con esa perturbación quizá originaríamos un daño mucho mayor del que tratamos de evitar.

Señor Ministro de Relaciones Exteriores — Declara que el préstamo no fué ofrecido por el gobierno a los aliados, sino que los ministros de Inglaterra y Francia hicieron la proposición concreta al gobierno argentino.

Tengo la práctica en negociados y asuntos de cierta importancia, de anotar someramente las conversaciones habidas con los representantes extranjeros, y así tengo tomada en esa fecha, noviembre 7 de 1918, anotaciones, donde, después de relatar el objeto de la conversación, se dice lo siguiente: "que manifiestan los ministros extranjeros que los animaba a promover este nuevo negocio, después de conocer la buena voluntad del gobierno argentino, el deseo de afirmar más los vínculos que unen sus países con el nuestro, estrechando nuestra vinculación económica con beneficio para unos y otros."

El señor ministro de Francia hizo iguales manifestaciones en nombre de su gobierno. El señor Ministro de Relaciones Exteriores contestó que, por parte del gobierno argentino, tendría ahora, como en la ocasión anterior, la mejor voluntad, y tendría todo su empeño para facilitar cualquier operación que tendiera a esos fines, ya que participaba del mismo anhelo de propender a consolidar aún más, si cabe, la vieja amistad existente con nuestra Nación, y se ampliara entre nosotros el intercambio.

He sostenido con mis colegas de gabinete esta cláusula que se llama insistentemente emisión, hoy que se le quiere dar un cierto aspecto que antes no se le ha dado, cuando se han discutido las leyes a la cual ésta responde.

El proyecto del Poder Ejecutivo no es otra cosa que la aplicación de la ley de redescuento en vigor, con relación a estas tres naciones, esa ley autoriza a los Bancos de la plaza a redescontar por intermedio del Banco del Estado todo documento que haya [illegible] para el descuento a ellos, respetándose su límite; nuestra ley no pide otra cosa que incluir entre los redescontables a estas tres grandes firmas, a la que por algo más que intereses transitorios estamos ligados. Nada más absolutamente nada más, y nadie podrá afirmar lo contrario, porque respetamos el límite del 40 por ciento del encaje metálico. Lo único que pedimos, es que en el total de los redescuentos estas firmas vayan a él como van las firmas nuestras y como van la de todos los comerciantes.

Cita opiniones del doctor Adolfo E. Dávila, respecto a la ley de redescuentos, y sobre ella extiende su exposición, hasta que le interrumpe el

Señor García — Cuando al señor ministro se le ha propuesto un préstamo de un millón de pesos para financiar en el Banco, cuando el presidente del Banco nos ha dicho aquí que a medida que los aliados giraban sobre el empréstito de doscientos millones de pesos se comprobaba que los depósitos del Banco aumentaban, lo que permite suponer que, además de votar este empréstito en las condiciones que tan elocuentemente nos pinta el señor ministro han de poder establecerse impuestos pequeños sobre la base de los depósitos que se llevaban sobre los giros europeos. ¿Por qué no procede en otra forma, habiendo posibilidad de hacerlo? ¿Acaso ignora que las naciones aliadas están llevándose todo lo que producimos en carne, manteca, que son millones, y basta ver la estadística de exportación? Lo que no llevan es lo que no les conviene. La emisión podrá llegar, si llega, en hora mala, a pesar de los himnos que le cantaba el Ministro de Hacienda, el más caracterizado, por cierto, aquí, le diré que los miembros calificadísimos, por cierto, de la Caja de Conversión, han manifestado al país entero que renunciarían si se sancionara esta ley. Yo le diré que el Banco de la Nación se hizo por un decreto del doctor Pellegrini, con un bono de cincuenta millones, y no es posible ahora, por un decreto de un ministro sacar esos cuatrocientos millones de pesos oro, que es la conquista más grande que ha hecho la ley argentina. Eso no se logrará aquí. Esas golondrinas doradas, que al abrírseles las puertas se irían a Europa y no volverían. Por eso le decía al señor ministro que le iba a contestar en verso porque solamente así se podía seguir a la fantasía del gobierno actual.

Señor Ministro de Relaciones Exteriores — Termina su exposición invitando a los senadores a que mediten bien antes de rechazar el convenio.

Señor García — Hace moción de pasar a cuarto intermedio hasta hoy.

Señor del Valle Iberlucea — Y desde ahora pido la palabra.

Señor Presidente — Invitó a la Cámara a pasar a cuarto intermedio.

Así se hace, a las 8 20 p. m.

CAMARA DE DIPUTADOS

JUBILACION DE FERROVIARIOS

Sanción de un duodécimo de presupuesto

INTERPELACIONES PENDIENTES

LEY DE SELLOS

Presidida por el señor Goyeneche se reunió ayer la Cámara de Diputados, con asistencia de 6[illegible] de sus miembros.

Suprimida la lectura del acta se da cuenta de los asuntos entrados, entre los cuales figura el proyecto enviado en revisión sobre jubilación de los obreros ferroviarios.

Señor Raffo de la Reta — Propone que sean consideradas sobre tablas las modificaciones introducidas por el Senado en dicha ley. Es desechada la indicación y pasa el proyecto a estudio de la comisión de legislación.

DIPUTADO ELECTO

El doctor José O. Casás presenta a la Cámara su diploma de diputado electo en las elecciones del mes de marzo último. Pasa a estudio de la comisión de poderes.

EL PRESUPUESTO

Señor Ferraroti — Hace indicación para que se considere inmediatamente el proyecto enviado en segunda revisión, que pone en vigor el duodécimo correspondiente al mes de abril de la ley de presupuesto general de gastos del año anterior.

Como la Cámara de Diputados ha sancionado dos duodécimos necesita para insistir en su resolución primitiva dos tercios de los votos presentes. Cuando la secretaría proclama afirmativa de 43 votos, el diputado Dickmann solicita que se rectifique la votación y que realice en forma nominal. Así se hace.

—Votan por la insistencia los diputados: Aldao, Arámburu, Aráoz, Araya, Arce, Beiró, Cabrera (A), Cabrera (E), Carranza, Cordero, Cornet, Davel, Fernández, Ferraroti, Ferreyra, Gallegos Moyano, Gallo, Gatica, Gibert, Hernández (D), Iriondo, Lagos, Lehmann, Martínez (E), Molina, Mosca, O'Farrell, Padilla (Eduardo), Pradère, Quiroga, Rodríguez (C. J.), Rubilar, Sánchez de Bustamante, Solanet, Tamborini, del Valle, Vergara, Villarroel, Zalazar. Total 39 votos.

Votan por la no insistencia, los diputados: Agote, Avellaneda (N. A.), Barceló, del Barco, Bravo, Bunge, Caracoche, Carrasco, Costa, Daneri, Dickmann, Garat, Garro, Allende, Jaramillo, Leguizamón, Maldana, Melo, Méndez Casariego, Padilla (Ernesto E.), Pagés, Raffo de la Reta, Rodríguez (Alfredo), Santamarina, Videla. Total 25 votos.

En consecuencia, la Cámara no insiste en su primitiva sanción.

INTERPELACIONES PENDIENTES

Señor Repetto — Recuerda que la Cámara había fijado la sesión para tratar la interpelación planteada al Ministro de Agricultura sobre la situación agraria. Pregunta si el ministro se encuentra en antesalas o ha explicado su ausencia.

Señor Presidente — La presidencia no tiene ninguna noticia.

Señor Dickmann — No puede quedar sin observación una situación inadmisible e inexplicable. La Cámara invita a los ministros y éstos ni concurren al recinto ni contestan nada.

Es evidente que la Cámara no tiene medios para traer a un ministro del Poder Ejecutivo, pero hay que dejar constancia de la subversión total del régimen constitucional que esto importa y de la desconsideración absoluta del Poder Ejecutivo para con la Cámara. Es un desdén completo para la representación popular y no para el diputado que presentó la minuta, puesto que desde que fué votada por la Cámara pertenece al cuerpo; es desdén también por la gran cuestión agraria, porque no puede el Poder Ejecutivo sustraerse a la discusión pública y a un amplio debate parlamentario que acaso contribuiría eficazmente a la solución del problema agrario. Deja constancia de su protesta creyendo interpretar la opinión y sentimiento unánimes de la Cámara.

Señor Rodríguez (A.) — Declara que debía haber formulado una protesta idéntica, pues la Cámara está en las mismas condiciones que antes de aprobar la interpelación aprobada respecto a la huelga portuaria. Necesita el país resolver asuntos importantes, pero el Poder Ejecutivo no quiere dar ninguna clase de explicaciones, no quiere decir nada al país, como si no tuviera noción de los perjuicios que el estado de cosas referido ocasiona al comercio, a la agricultura y a la ganadería.

También debe tenerse presente que cuando vienen los ministros no dicen nada y creen que no concurriendo cumplen con la Cámara. Si vinieran pasaría lo que ha sucedido en el Senado, donde al tratarse el convenio con los aliados, cuando se le pidieron informes a uno de los ministros, después de varios días de expectativa, contestó: "se me han olvidado los papeles".

Creo que esta es la más franca de las chacotas y el más evidente de los ridículos.

LEY DE SELLOS

Señor Fernández—Sancionada la ley de patentes, es de urgencia también, como consecuencia de esa sanción, que se trate la ley de sellos, máxime si se tiene en cuenta de que se ha planteado judicialmente la cuestión de que la ley de papel sellado ha caducado el 31 de diciembre. Por lo tanto, hago moción para que se trate inmediatamente el proyecto de ley de sellos.

Así se resuelve.

Al despacho de la comisión se le introducen las siguientes modificaciones:

Artículo 1.o—Desde el 1.o de enero de 1919 en adelante, y sin perjuicio de la revisión anual que hiciere el H. Congreso, se extenderán en papel sellado con sujeción a las disposiciones de esta ley, los actos, contratos, documentos y obligaciones que versaren sobre asuntos o negocios sujetos a la jurisdicción nacional, exclusivamente por razón del lugar o de la naturaleza del acto. Las acciones contra particulares por cumplimiento de esta ley, corresponden a la justicia federal o a la ordinaria de la capital, según la naturaleza del caso.

Art. 2.o — Los actos, contratos, documentos, obligaciones sujetas a plazos, que no excedan de noventa días, se extenderán en el sello correspondiente, con arreglo a la siguiente escala:

De más de $ 20 a $ 100, $ 0.10; id $ 100 a 200, $ 0.20; id $ 200 a 300, pesos 0.30, id $ 300 a 400, $ 0.40; id $ 400 a 500, $ 0.50, id $ 500 a 600, $ 0.60; id $ 600 a 700, $ 0.70, id $ 700 a 800, $ 0.80, id $ 800 a 900, $ 0.90, id $ 900 a 1000 $ 1.

De un mil pesos arriba, se usará un sello que represente el uno por mil sobre el valor total de la obligación, debiendo considerarse como enteras las fracciones de mil.

Art. 5.o — Si no se asigna plazo a la obligación o fuera a la vista, pagadera por el mismo otorgante, deberá usarse un sello que represente el dos por mil sobre el valor total de aquélla.

Art. 7.o — Las fianzas u otras obligaciones accesorias contraídas para garantizar un contrato principal no vencido quedan exentas del sello si en la obligación se ha pagado el impuesto; de lo contrario se extenderán en el sello que corresponda a la obligación principal sin perjuicio de incurrir en una multa del duplo del valor del sello que le corresponda.

Las fianzas que tengan por objeto garantizar cuentas bancarias no documentadas pagarán el impuesto de la escala del artículo 2.o, por su valor total con prescindencia del tiempo, aunque se tratare de garantías hipotecarias.

Las fianzas que se otorguen a favor de empleados particulares o de los escribanos públicos, por razón de sus cargos, y en garantía de su buen desempeño pagarán igualmente, el importe de la escala del artículo 2.o cuando no existiere contrato escrito por la locación de servicios que se garantiza.

Art. 9.o — En los contratos de compraventa de cosas muebles y semovientes, se pagará el sello, de acuerdo con el artículo 2.o, cuando el precio se pague al contado, si el pago se estipula parte al contado, y parte a plazo, se graduará el sello en la forma que queda dicho por la parte satisfecha al contado, y el resto con arreglo al artículo 3.o. Si se dan pagarés por cuenta del precio, deberán otorgarse en el sello de ley; pero en este caso se hará constar en el documento el número y el valor del sello de cada pagaré, y sólo se abonará por el documento el sello de la parte que se abonase al contado.

Art. 10. — Las escrituras de compraventa, permuta y cualquier otro contrato y sus prórrogas que obligue a trasferir el dominio de bienes inmuebles o los grave con un derecho real, pagarán sello de un tres por mil del precio cualquiera que sea la forma y plazo en que éste fuere satisfecho. Cuando en estas transacciones no se fije precio, o por su naturaleza no lo tengan, se tomará por base para el pago del impuesto la valuación asignada para la contribución territorial.

En las permutas se calculará el sello sobre la mitad del importe formado por la suma de avaluación territorial de los bienes que se permuten.

A los títulos informativos de propiedad se les agregará, por una sola vez, un sello equivalente al uno por ciento de la avaluación. Esa agregación se hará en los nuevos títulos al dictarse el auto de aprobación judicial y en los ya existentes al efectuarse la primera escritura de trasmisión de dominio o de gravamen hipotecario. En cuyos actos el escribano autorizante dejará constancia del pago del impuesto.

Art. 11. El impuesto establecido en el artículo anterior se abonará aún cuando en el contrato se reconozcan hipotecas preexistentes descontadas del precio. Si se dan pagarés por cuenta del precio se satisfará en éstos el impuesto correspondiente; en este caso se descontará a los efectos del impuesto el sello que corresponda a los pagarés indicándose en la escritura el número y valor de los sellos de los pagarés.

Art. 12. Las letras de cambio, pagarés, cartas de crédito por las sumas utilizadas, órdenes de pago postales o telegráficas sobre el exterior abonarán el medio por mil del valor de la obligación que se liquidara sobre el precio de la venta de los giros, los documentos que no sean giros pagarán sobre su valor nominal. Este impuesto lo cobrarán al comprador del giro los Bancos y otros establecimientos sin excepción, que hicieren estas operaciones, quienes deberán abonar al fisco su importe, según las constancias de sus libros bajo declaración jurada.

Los mismos documentos proceden-

tes del extranjero serán sellados en la oficina correspondiente de papel sellado antes de ser negociados, aceptados, pagados o presentados en juicio.

En las operaciones de giros que se denominan de arbitraje, cuando los Bancos o establecimientos análogos tengan necesidad de hacer pasar fondos de una o más plazas del exterior a aquélla sobre la cual vendan un giro, abonarán solamente el impuesto sobre éste, sin perjuicio del derecho del fisco para requerir cuando lo juzgue oportuno la demostración de la existencia de la operación de arbitraje y su relación con los giros vendidos.

Art. 17—En los contratos de locación, de renta y en aquellos que establecen pagos periódicos o vencimientos escalonados, no mayores de un año, se usará el sello de dos por mil correspondiente a su valor total (artículo 2o.), con prescindencia del tiempo; y si no se expresase plazo, se graduará el sello, computándose las entregas o prestaciones por el término de dos años.

Art. 18—En los contratos de sociedades y prórroga de los mismos, se abonará el sello que indica la escala del artículo 2o., sobre el capital social, cualquiera que sea el tiempo y forma de la entrega del aporte de los socios.

Si no se expresase el monto del capital social, se pagará un sello de 100 pesos por las sociedades nacionales, y de 200 pesos por las sociedades extranjeras, cualquiera que sea la forma y plazo en que deba ser abonado el haber de los socios.

Los contratos de liquidación o cualquier acto de partición de sociedades abonarán el mismo impuesto sobre las partes que retiren los socios o diez pesos por foja, cuando no se expresare cantidad; pero si se entregaren inmuebles, se calculará el sello sobre el valor asignado a los mismos para el impuesto territorial, al no asignarse valor.

Art. 20 — Están sujetos al impuesto de sellos los depósitos a plazo que reciben los Bancos o cualquier particular, empresa o compañía o sociedad, etc., en moneda metálica o de curso legal. Los citados depósitos pagarán a razón de dos por mil al año. Este impuesto lo cobrarán al depositante todos los Bancos u otros establecimientos, sin excepción, que hagan esas operaciones y lo abonarán al fisco trimestralmente, con excepción de los de Caja de Ahorro, hasta diez mil pesos, que puedan extraerse sin aviso previo.

Art. 21 — Los certificados y conformes a oro puesto en circulación por los Bancos particulares, llevarán una estampilla por año, correspondiente al uno por mil de su valor, cualquiera que sea la fecha en que se presenten para ser estampillados.

Art. 24 — Los giros internos hasta cinco días vista y otros documentos análogos, desde veinte pesos, pagarán un impuesto de acuerdo con la siguiente escala:

De más de 20 pesos a 100, pesos 0.10; de más de 100 pesos a 1.000, 0.20; de más de 1.000 pesos, 0.50.

Este impuesto se abonará también por los cheques de plaza a plaza, y por los giros que se hagan por intermedio del Banco de la Nación.

Los recibos por honorarios a abogados, procuradores, peritos, tasadores, escribanos, rematadores y demás personas que tengan derecho a percibirlos en juicio, por regulación de oficio o a pedido de interesado, deberán extenderse en un sello de un valor equivalente al uno por ciento de la suma que se recibe, aunque se otorguen privadamente.

Art. 25 — Corresponde el sello de cinco centavos a cada cheque o duplicado de nota de crédito que exceda de veinte pesos.

El timbrado de los cheques será obligatorio.

Art. 25 1|2 — Corresponde el sello de diez centavos:

1.o Las fojas subsiguientes de los documentos que en su primera foja lleven impuesto menor de un peso y las copias de los mismos.

2.o La estampilla que debe ponerse en los recibos de dinero de más de veinte pesos a mil.

Art. 26 — Corresponde el sello de veinte centavos a:

1.o Las estampillas que deben colocar los procuradores, agentes judiciales, representantes legales, en todo escrito, nota o comparendo en que intervengan dirigidos a las oficinas públicas o autoridades nacionales.

2.o Pasa al artículo 11, inciso 10.

3.o La estampilla de los recibos de dinero desde la suma de mil pesos en adelante.

Art. 29. — Corresponde el sello de dos pesos a:

2.o Los certificados y testimonios que expida el archivo general de los tribunales.

3.o Los certificados y testimonios de documentos archivados en las oficinas nacionales.

Art. 30 — Corresponde el sello de cinco pesos a:

13 Los poderes generales, sus sustituciones y los que se otorguen para actuar en los concursos y convocatorias de acreedores, siempre que el crédito sea superior a quinientos pesos.

19 La aceptación de todo cargo otorgado judicialmente, siempre que se devenguen honorarios, con excepción del de defensor y de los escribanos públicos designados a solicitud de parte interesada.

21 La primera hoja de todo informe pericial o médico legal, a petición de parte o de oficio en la jurisdicción civil y comercial; no están comprendidas en esta disposición las tasaciones en los juicios ejecutivos.

Art. 31—Corresponde el sello de diez pesos a:

Incisos 5.o y 6.o suprimidos.

Inciso 10. La primera hoja de la diligencia judicial de toma de posesión de inmuebles, cuya tasación fiscal exceda de cinco mil pesos, y el auto que declare en posesión de la herencia al heredero.

Art. 37. — Corresponde el sello de mil pesos a:

1.o La primera hoja de las propuestas sobre construcción de ferrocarriles con garantía y demás obras a que se refiere el artículo anterior, que se presenten a los poderes públicos.

2.o Las solicitudes al Congreso, pidiendo permiso para aceptar condecoraciones.

Art. 39. — Suprimido.

Art. 41. — Quedan exceptuados únicamente del uso del papel sellado:

Inciso 9.o Las letras que se otorguen a favor del Banco Nacional en liquidación por deudas garantizadas con hipotecas.

Inciso 10. Los pasavantes y licencias para embarcaciones playeras o de puerto, de menos de 10 toneladas, que se dirijan a puertos de cabotaje con pasajeros y encomiendas, frutas o verduras.

Art. 48. — No corresponde sello de reposición:

Inciso 3.o A las escrituras que extingan obligaciones que al constituirse hayan pagado el impuesto correspondiente, cuando no resulte una nueva obligación, carta de pago y cancelaciones.

Art. 45. — Si se promoviese cuestión sobre el monto o legalidad de la multa impuesta o sobre la reposición ordenada, la resolución del tribunal será apelable, salvo que ésta sea del tribunal de apelación.

Art. 64. — En los contratos de compraventa, permuta o cualquier otro que importe la trasmisión del dominio de bienes raíces situados en la capital y territorios nacionales, o los grave, con un derecho real, los escribanos públicos no extenderán las escrituras correspondientes, sin que se agregue un certificado, de que la propiedad no adeuda impuesto territorial, extendido por el jefe de la oficina del ramo, en el sello que corresponda, según las disposiciones de esta ley.

Este sello es el que debe agregarse a la matriz, como impuesto del contrato, y la agregación podrá hacerse dentro de los tres días siguientes al de la firma de la escritura, bajo la responsabilidad directa del escribano autorizante por la penalidad que establece el artículo 56 de esta ley.

La supresión del artículo 39 de la ley actual, que establece un impuesto de dos centavos por cada hoja de libro comercial rubricado por los jueces de comercio, origina un largo debate, en el cual participan los diputados Melo, Araya, Rodríguez (A.), Molina y Maldana, aceptando la mayoría el despacho de la comisión.

En la discusión particular del artículo 41 el señor Fernández propone un agregado por el cual se exceptuarían de la reposición de sellos los recibos otorgados por su remuneración por los empleados y obreros particulares que ganen menos de 200 pesos mensuales. Es desechada la iniciativa.

El diputado Ferreyra pide la supresión del artículo 65 de la ley en vigor, para que no se paguen en sellos las multas aplicadas por los jueces, y que, como en épocas anteriores, se destine ese producto a las rentas del Consejo Nacional de Educación. Al ponerse a votación dicha propuesta, la presidencia invita a la Cámara a pasar a cuarto intermedio por falta de número reglamentario.

INTERNATIONAL LAW ASSOCIATION

Constitución de la sesión argentina

PRIMERAS INICIATIVAS

Ha quedado definitivamente organizada, después de varias reuniones universitarias, la sección argentina de la International Law Association. Hasta la fecha se han recibido las adhesiones de las siguientes personas, como socios fundadores:

Doctor Victorino de la Plaza, Jerónimo Balarino, Ernesto Quesada, Manuel A. Montes de Oca, Carlos A. Becú, Wenceslao Tello, Lorenzo Anadón, Ezequiel P. Paz, José L. Suárez, Isidoro Ruiz Moreno, Eduardo Bidau, E. Sarmiento Laspiur, M. Molla Villanueva, Emilio Frers, Enrique Ruiz Guiñazú, ing. Tomás Amadeo, capitán de fragata Segundo R. Storni, contraalmirante M. Domecq García, Belisario Montero, Antonio Bermejo, Norberto Piñero, José A. Cortejarena, ing. Francisco Seguí, José Luis Murature, Juan P. Ramos, Alfredo Colmo, capitán de fragata Jorge Yalour, vicealmirante J. P. Sáenz Valiente, Carlos F. Melo, Juan Carlos Cruz, Leopoldo Melo, D. González Gowland, A. Antokoletz, Daniel Goytía, Alcides Calandrelli, C. M. Vico, L. F. Posse, Raúl A. Orgaz, Rodolfo Moreno, Víctor M. Molina, R. Rivarola, Adolfo Urquiza, Atilio S. Barilari (hijo), Isaías Cedrés Koppen, F. Cermesoni, F. Oribe, José M. Padilla, M. Moyano, M. E. Malbrán, Luis A. Podestá Costa, Zenón Martínez, Juan B. Terán, Adolfo J. Soler.

La comisión directiva ha quedado constituída en la siguiente forma:

Presidente, decano de la Facultad de Derecho, doctor Estanislao S. Zeballos; vicepresidente 1o., profesor y senador doctor Leopoldo Melo; vicepresidente 2o., ex Ministro de R. Exteriores, doctor José Luis Murature; secretario general, profesor doctor Alcides Calandrelli; tesorero, ex Ministro de Estado, doctor Manuel Moyano; vocales, vicealmirante Juan P. Sáenz Valiente, profesor doctor Eduardo L. Bidau, ex Ministro de Estado doctor Joaquín V. González, capitán de fragata Segundo R. Storni, ex Ministro de Estado, doctor Norberto Piñero, profesor doctor David de Tezanos Pinto, profesor doctor Ernesto Quesada, ex Ministro de Estado doctor Carlos A. Becú; profesor doctor Enrique Ruiz Guiñazú, profesor doctor Isidoro Ruiz Moreno.

La asociación de Londres ha comunicado que envía un proyecto de reforma del derecho marítimo, teniendo en cuenta las experiencias de la guerra, y solicita la opinión de la sección argentina. Para estudiar este proyecto ha sido designada una comisión de los profesores universitarios de la materia, doctores Leopoldo Melo y Juan Carlos Cruz, del académico doctor Eduardo L. Bidau y del capitán de fragata Segundo R. Storni.

Además de este trabajo inmediato, la sección argentina debe ocuparse en el propósito que tiene la asociación de Londres de celebrar su 2o congreso fuera de Europa, buscando un terreno tranquilo de deliberación a cuyo efecto la ciudad de Buenos Aires tiene probabilidades de ser elegida. La sección argentina adoptará medidas para propender a que esta elección sea un hecho y solicitará oportunamente el concurso de los poderes públicos.

Las personas que quieran adherirse a la institución, pueden hacerlo saber a los miembros de la comisión directiva.

CONCEJO DELIBERANTE

Debate sobre el presupuesto

LA REUNION DE ANOCHE

A la hora de costumbre se reunió ayer el Concejo Deliberante y continuó el estudio del presupuesto.

—El intendente envió un mensaje solicitando la creación de un puesto de médico en el hospital Muñiz.

—Se resuelve, a fin de abreviar tiempo, votar el presupuesto por cada ítem, y luego ocupó una banca el presidente señor García Anido, y la presidencia es ocupada por el concejal Jiménez.

Se inicia la discusión del presupuesto con el artículo 1, inciso 1, que se refiere a los gastos del Concejo Deliberante.

El concejal Sáenz Hayes hace consideraciones sobre los presupuestos de la casa, votados durante el funcionamiento de los concejos formados con voto calificado y, en síntesis, propone rebajar a 1.000 el sueldo de 1.100 pesos del secretario, suprimir el cargo de prosecretario; que el oficial primero figure como oficial mayor, y que el comisario figure en el ítem referente al servicio.

Con este motivo se produce un prolongado cambio de ideas; se vota el ítem 1, despachado por la comisión, y se aprueba el despacho; el cargo de prosecretario se aprueba por votación nominal, lo cual se hace a iniciativa del concejal Dickmann. En síntesis, el ítem primero de secretaría es aprobado tal como lo despachó la comisión; la misma resolución se adopta con respecto a los ítems de mesa de entradas, de biblioteca y archivo.

Se aprueban los ítems que se refieren a las comisiones, y se modifica el despacho, aumentándose a 650 pesos el sueldo de los encargados de comisión, y a 250 el de los auxiliares; el despacho fijaba las sumas de 550 y 220, respectivamente.

El concejal Sáenz Hayes propone que en el ítem referente al cuerpo de taquígrafos, se aumente a 650 el sueldo del jefe; tres taquígrafos de primera a 350; dos taquígrafos de segunda a 220 y tres de tercera a 180 pesos.

Luego de un cambio de ideas el cuerpo de taquígrafos queda así: jefe con 650; cinco taquígrafos de primera categoría con 350; dos de segunda categoría con 220 y tres de tercera con 200.

Se aprueba el ítem correspondiente al servicio, aumentándose el sueldo de los 12 ordenanzas a 150 pesos, a 180 el sueldo del electricista de la casa; auxiliar de servicio, 200; "chauffeur", 220; cinco peones a 100 pesos y una telefonista a 140 pesos.

Se aprueba después el inciso correspondiente a contaduría.

Acto seguido se levanta la sesión; es la 1.40 de la madrugada.

ASOCIACION CRISTIANA DE JOVENES

Labor de la convención

La convención continental de la Asociación Cristiana de Jóvenes, realizó ayer dos sesiones en el Savoy Hôtel. En la primera, fueron escuchados los informes presentados por el secretario de la federación, señor F. A. Conard, sobre principios fundamentales del programa de acción moral y espiritual de la asociación, en los cuales demostró que la asociación se caracteriza por su adaptabilidad, en cuanto a sus métodos, y por la dirección técnica de su obra.

En la sesión de la tarde, después de tratar diversos asuntos de carácter interno, se pasó a considerar el tema "la acción social de la asociación". Habló primeramente, sobre el asunto, el señor Enrique Ewing. Los delegados brasileños, señor Warner y doctor Hardman, hablaron después, sobre el mismo tema, particularmente para hacer referencia a algunas actividades que se están desarrollando y se piensa desarrollar en varias ciudades del Brasil.

Acerca del mismo asunto, hicieron uso de la palabra el doctor Eduardo Ferreyra, periodista y profesor universitario de Montevideo; el doctor Angel M. Jiménez y los señores Ernesto Nelson y Kinght, los cuales, como los anteriores, expresaron su fe en la eficacia lenta, pero segura, de la asociación, como factor de educación social.

—

Por la noche se realizaron, en el salón de la sociedad Operai Italiani, dos conferencias, a cargo del señor Ernesto Nelson y del secretario general de la confederación sudamericana, señor Carlos J. Ewald.

El señor Nelson se refirió, especialmente, en su conferencia, al problema de la educación, no descuidado absolutamente entre nosotros, pero sí —dijo— tratado, en todo caso, sin la importancia debida. Sostuvo, por lo tanto, que era necesario considerarlo con más detención, apartándose un tanto de las tendencias religiosas, por un lado, e irreligiosas, por otro, que nos han venido ocupando exclusivamente, para dar mayor realce a la obra puramente cristiana, que para nosotros —observó— será ya sinónimo de civilización.

A todas las reuniones asistió una concurrencia numerosa, que escuchó atentamente las disertaciones de los oradores, y que aplaudió calurosamente. La convención proseguirá hoy su labor.

RIOS PARANA Y PARAGUAY

Construcción de puertos flotantes

El Ministro de Obras Públicas ha encomendado a las secciones técnicas de su departamento el estudio de un asunto que afecta principalmente a las poblaciones próximas a la costa de los ríos Paraná y Paraguay.

La experiencia ha demostrado que los puertos construídos en el río Paraná, Alto Paraná y Paraguay, se ven continuamente obstruídos por causa de las continuas mareas que trasportan de un lado a otro bancos de arena.

A fin de salvar este inconveniente, que obliga al continuo dragado de los puertos, se ha pensado en la construcción de puertos flotantes, para las poblaciones ribereñas de alguna importancia, que carecen de puertos y aun para aquéllas que ya los poseen.

Este sistema de puertos es usado ya con eficacia en el río Misisipí, donde a veces las mareas determinan desniveles en el lecho del río que se aprecian entre 8 y 9 metros.

Estos puertos flotantes estarían dotados de sus correspondientes depósitos y cobertizos y serían fácilmente adaptables a la costa. Su construcción, a base de cemento armado, estaría dispuesta de tal manera que podrían adaptarse también a los puertos fijos, cuando las arenas invadan a estos últimos. Las comunicaciones entre ambos puertos se harían en este caso por medio de rampas, a fin de dar fácil trasporte a las mercaderías. En cualquier caso, los buques podrían atracar con facilidad y realizar sus operaciones de carga y descarga.

Si los estudios que realicen aquellas secciones técnicas del Ministerio de Obras Públicas son favorables a la construcción de estos puertos, la obra sería inmediatamente proyectada para construir puertos flotantes en Formosa, Puerto Bermejo, Barranqueras, Empedrado, Goya, Bella Vista, Esquina, Lavalle, La Paz, Pueblo Brugo, Hernandarias, Curtiembre, Diamante, Paraná, Itatí, Yahapé, Ituzaingó y Posadas.

EL CONFLICTO PORTUARIO

Celebró ayer el consejo directivo de la Asociación del Trabajo una sesión que se prolongó más de dos horas, y respecto a la cual la secretaría no proporcionó ninguna información.

Según nuestros informes, no se adoptó resolución alguna, y los concurrentes se limitaron a estudiar la situación que ofrecen las medidas oficiales para normalizar los servicios, cuyos resultados financieros parece originan al gobierno un crecido déficit, entre lo percibido por descarga y el monto de los gastos.

No hay perspectivas de que se suspendan las medidas adoptadas por los centros navieros, pues el paro tiende a mantenerse tanto tiempo cuanto se demore la aceptación por parte de los obreros de las condiciones propuestas por los armadores para reanudar los servicios.

—

No fué muy activo ayer el movimiento de buques de ultramar en el puerto. Entraron dos buques y salieron tres.

En la rada exterior disminuye el número de los trasatlánticos, que estaban detenidos por el conflicto portuario, pero en cambio se ha producido aglomeración de buques dentro del puerto y son varios los vapores que no pueden efectuar sus operaciones.

—

Los vapores franceses "Ceylan" y "Ouessant" saldrán para El Havre los días 13 y 15 del corriente, respectivamente.

—Los vapores españoles "Miguel Pinillos" y "Martín Sáenz" han postergado la salida, a causa de que no han empezado todavía sus operaciones de descarga por no tener sitio donde efectuarlas.

CENTRO DE ESTUDIOS RELIGIOSOS

Su próxima constitución

La Liga de Damas Católicas Argentinas, con el propósito de propender a la enseñanza de los estudios religiosos, ha resuelto constituir, bajo el patrocinio del arzobispo doctor Espinosa, un Centro de Estudios Religiosos, para señoras y señoritas, el que se inaugurará, probablemente, en el próximo mes de mayo, en el local, Callao 1230.

En la circular, que para explicar sus propósitos ha distribuído la Liga en el seno de nuestros hogares, manifiesta que "ante la conspiración de ideas, leyes y costumbres para desposeer a la mujer argentina de su fe católica tradicional, y la necesidad consiguiente de suministrar a la misma una intensa y completa instrucción religiosa, en armonía con su cultura y la misión directiva que le habrá de corresponder cada vez con mayores derechos, en la marcha de la sociedad, nadie habrá de poner en duda la oportunidad y ventajas de esta fundación".

Agrega, que se ha establecido que, llamado el centro a ser un instituto de educación para señoras y señoritas, debe vivir exclusivamente de sus rentas y de donaciones, y se ha pensado que si cien personas de buena voluntad estuviesen dispuestas a contribuir, durante un año, con veinte pesos mensuales a su sostén, toda dificultad de carácter financiero sería salvada, en orden al funcionamiento de la obra, en su primer año de existencia.

En los estatutos de la nueva entidad, los cuales se acompañan en la circular de referencia, está reflejada en sus artículos la obra que piensa realizar el centro, el cual tendrá como patrona a la virgen Santa Catalina. Dirigirá los destinos de la institución una comisión de veinte señoras, y su ejercicio durará dos años.

De acuerdo con el programa de estudios, las alumnas se dividirán en regulares y oyentes; para ser alumna regular se necesita tener más de quince años y haber terminado la educación primaria, ser católica en sus creencias y costumbres; haber sido aprobada en el examen de ingreso, y pagar los derechos de matrícula y cursos; las alumnas oyentes sólo necesitan inscribirse y pagar los mismos derechos que las regulares.

El programa de estudios será el siguiente:

Primer año: exposición del dogma y moral católica; cuestiones de historia eclesiástica (desde los orígenes de la Iglesia hasta los Papas de Avignon); liturgia; introducción a los evangelios pedagogía catequística; segundo año: apologética; lógica y psicología; cuestiones de historia eclesiástica (desde los Papas de Avignon hasta la revolución francesa); introducción a las epístolas y hechos de los apóstoles y principios de patología, práctica catequística; tercer año: ética y sociología, cuestiones de historia eclesiástica (desde la revolución francesa hasta nuestros días); arqueología y arte cristiano; introducción al antiguo testamento; práctica catequística; cursos libres: literatura religiosa y estudio particular de clásicos religiosos.

La aprobación de todas las materias de primer año da derecho al certificado de catequista auxiliar; la de los tres años prepara para el diploma de maestra catequista.

La comisión directiva del nuevo centro ha quedado constituída en la siguiente forma:

Presidenta, Ana Elía de Ortiz Basualdo; vicepresidenta primera, Adela Atucha de Grumajo; vicepresidenta segunda, Sara García de Becú, secretaria de actas, Dulmira Cantilo de Gallardo; secretaria de correspondencia, Paulina López de Soria; prosecretarias, Felisa Ortiz Basualdo de Alvear y María Augusta Estrada de Lezica Alvear; tesorera, Sara Sahores de Frederking; protesorera, Sara Becú de Zorraquín; vocales, señoras Dorrego de Unzué, Uriburu de Anchorena, Peña de Uribelarrea, Bullrich de Casares, Cabral Húnter de Anchorena, Lezica Alvear de Pirovano, Bizioli de Caspersen, Lezica Alvear de Uriburu, Cabral de Vivot, Lapalma de Emery, y señorita Elena Bonco; director eclesiástico, presbítero Fortunato Devoto.

EMBAJADOR ARGENTINO EN ESPAÑA

Reitera su renuncia

En el Ministerio de Relaciones Exteriores se recibió ayer una nota del embajador argentino en España, doctor Marco M. Avellaneda, actualmente en esta capital en uso de licencia, por medio de la cual reitera la renuncia del cargo que desempeña.

El texto de la misma está concebido en los siguientes términos:

Me permito reiterar la renuncia que presenté a V. E. en octubre 1.o de 1918, y que todavía no ha sido aceptada por singular deferencia del Presidente de la República, quien ha querido dar tiempo al posible restablecimiento de mi salud quebrantada. Persistiendo la grave enfermedad, no obstante los meses trascurridos, escrúpulos ineludibles de conciencia me obligan a recabar del señor ministro la aceptación de mi renuncia de embajador de la República en España, cargo del que me desprendo con profundo pesar, pues si el argentino que tiene la honra de representar a su país en el exterior se siente siempre enorgullecido cualquiera sea la nación del mundo en que esté acreditado, es sin duda en la madre España donde ha de encontrar los estímulos más sinceros y los mayores halagos para su gestión diplomática.

VOLUNTARIOS ARGENTINOS EN FRANCIA

REGRESO AL PAIS

Visitaron ayer nuestra casa los señores Rigaul Kleber y Raúl Mailhe, jóvenes argentinos que se alistaron en el ejército francés y que han llegado recientemente de regreso al país, el primero en el vapor "Ouessant" y el segundo con el contingente llegado en el vapor "Liger".

Rigaul Kleber es uno de los ahijados de LA PRENSA y personalmente ha querido agradecer al director de este diario el padrinazgo que le prestó.

El joven Kleber salió para Francia en mayo de 1915 enrolándose en la legión extranjera de ese país. Su comportamiento fué brillante a juzgar por las recompensas especiales que obtuvo, pues está condecorado con la cruz de guerra, la medalla de Verdún, la de los heridos, el distintivo de los enganchados voluntarios, el cordón de la Legión de Honor y el cordón de la cruz de guerra. Tiene cuatro citaciones honrosas y ha sido herido cuatro veces en combate. Participó en las acciones de la Champagne en 1915, en el Somme en 1916, otra vez en la Champagne y en Verdún en 1917, en la Lorena, Amiens, Soissons, San Pierre Aigle y Chemin des Dames en 1918.

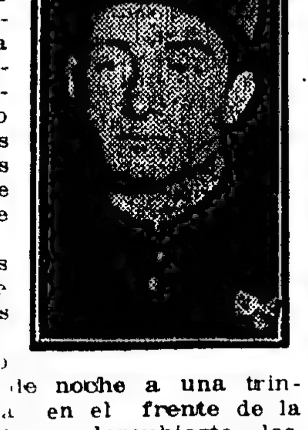

Su servicio de armas lo hizo en el regimiento de la legión extranjera que ha sido clasificado "as" de los "ases" de los regimientos de infantería de Francia.

Una de sus citaciones que más aprecia, es la que se refiere al episodio de su llegada de noche a una trinchera alemana en el frente de la Champagne, al ser descubierto, los enemigos trataron de hacer las señales pertinentes, con luces de bengala y en ese instante Kleber hizo uso de sus granadas "a boca de jarro" destruyendo al pelotón que la ocupaba. Durante la ocupación del territorio enemigo fué destinado con su regimiento a la ocupación de una ciudad de la Baviera, en la margen izquierda del Rhin.

El padre de este joven soldado, también hizo la campaña alistándose en la territorial francesa. Ha venido en el mismo vapor acompañando a su hijo.

Raúl Mailhe, llegado en el vapor "Liger" se incorporó al ejército francés en septiembre de 1914 e hizo toda la campaña, siendo destinado a los Dardanelos y a Sedil Bar en 1915, después a Monastir y Ostrobó en 1916, a Gumenze en 1917 y finalmente a Bélgica en 1918.

Su comportamiento distinguido le valió la cruz de guerra, la insignia italiana, dada por el rey de Italia, la insignia de los heridos (fué herido dos veces), la "fouragere" belga, dada por el rey Alberto. Formó parte del grupo 263 citado personalmente por el rey Alberto después de la batalla de Ipres.

La cruz de guerra la obtuvo en Monastir mientras reparaba una línea telegráfica y siendo sorprendido por el enemigo con un fuego "de barrida" continuó a pesar de ello su trabajo hasta terminar completamente.

CHILE Y PERU

EN EL PERU

Lima, abril 9. — En el local de "La Prensa", y ante un numeroso auditorio, se realizó la nueva conferencia del publicista señor Carlos Wiesse, sobre los protocolos secretos de Chile, para conseguir el dominio de los territorios cautivos.

Trató especialmente sobre las gestiones chilenas acerca del gobierno inglés en tal sentido, y dió lectura también a documentos inéditos de importancia, refiriendo varias e interesantes anécdotas relacionadas con su exposición.

Fué muy aplaudido.

—Continuó su viaje a Nueva York, habiéndose detenido breves horas en Lima, el ministro de Chile en Londres, señor Edwards, acompañado del almirante Gómez Carreño.

Los periodistas lo interrogaron, y se negó terminantemente a hacer declaraciones, limitándose a exponer que, a su juicio los diarios han exagerado los términos en que se desarrolla la cuestión peruano-chilena.

El ha contribuído, agregó, a evitar toda complicación mostrándose partidario de una solución que concilie los intereses en pugna, recordando un autógrafo que contiene, el siguiente pensamiento: "Las querellas no durarían mucho tiempo si el error no estuviera sino en un solo lado".

—Han llegado 125 nuevos expatriados a bordo del vapor "Chancay".

PROVINCIAS Y TERRITORIOS NACIONALES

CORRIENTES

LAS ULTIMAS ELECCIONES

CONTINUACION DEL ESCRUTINIO

Resultados de tres departamentos

(De nuestro enviado especial, por telégrafo)

Corrientes, abril 9—A las 4 p. m. se reunió nuevamente la junta escrutadora, y comenzó su labor de hoy con las urnas de Empedrado.

El escrutinio de este departamento dió el siguiente resultado:

Concentración, 558 votos; radicales, 683; radicales disidentes, 144, y autonomistas, 397.

Corrientes, abril 9—El total de votos obtenidos por cada uno de los partidos en los departamentos de la capital y Empedrado, suma las siguientes cifras: autonomistas, 1.432 votos; Concentración, 1.756; radicales, 2.134; radicales disidentes, 905.

Corrientes, abril 9—El escrutinio de Esquina dió el siguiente resultado, autonomistas, 189 votos; Concentración, 837; radicales, 634; radicales disidentes, 530.

Corrientes, abril 9—Se suspendió la tarea del escrutinio, para reanudarla mañana a las 4 de la tarde.

La situación de los partidos, después de haberse escrutado la capital, Empedrado y Esquina, que corresponde a la primera sección electoral, es como sigue: radicales disidentes, 1.415 votos; radicales, 2.783; Concentración, 2.593; autonomistas, 1.621.

El escrutinio se realiza sin inconvenientes. Las actas, urnas y sobres están en forma normal, lo que facilita dicha tarea.

El público manifiesta interés por el resultado del escrutinio, pero con orden, no obstante la barra numerosa que presencia la operación.

Corrientes, abril 9—En la elección nacional de 1918, los distintos partidos en lucha obtuvieron en los departamentos de Empedrado y Esquina, los siguientes votos:

Empedrado: radicales disidentes, 222; radicales, 575; autonomistas, 491; Concentración, 597.

Esquina: radicales disidentes, 561; radicales, 396; autonomistas, 165; Concentración, 903.

Monte Caseros, abril 9 — En las elecciones del último domingo, sufragaron 1.355 ciudadanos.

Presenciaron el acto electoral el doctor Guillermo Wason, delegado del interventor nacional y el diputado nacional doctor Escobar, delegado del partido Conservador asambleísta.

Funcionaron todas las mesas.

POSICION DE LOS PARTIDOS

Escrutados los departamentos de la capital, Empedrado y Esquina, la situación de los partidos es como sigue.

Radical	2.783	votos
Concentración Cívica	2.593	"
Autonomista	1.621	"
Radical disidente	1.415	"

Remate-feria

Paso de los Libres, abril 9 — Se han inscripto más de mil quinientos vacunos para el remate-feria que se realizará el 17 del corriente en ésta. La comisión directiva de la Sociedad Rural activa los trabajos para alcanzar el mejor éxito.

MENDOZA

LA RENUNCIA DEL INTERVENTOR

Declaraciones del P. E.

La incógnita que con respecto a la solución del pleito mendocino mantenía el Poder Ejecutivo nacional desde que el doctor Tomás de Veyga llegara a esta capital para presentar la renuncia de su cargo, quedó despejada ayer con la declaración formulada por el gobierno al respecto.

Publicamos a continuación el texto de la renuncia del doctor de Veyga y la declaración aludida. El primero de estos documentos que lleva fecha 5 del corriente, es la clave del decreto que le sigue. Dice así:

Con arreglo a las instrucciones que me fueron dadas, he resuelto dos de los tres conflictos de orden institucional—poder judicial y vicegobernador—que motivaron el envío de la intervención nacional a Mendoza y no creo necesario insistir en que la solución de ambos fué en cumplimiento de las estrictas y bien inspiradas ideas del señor Presidente de la Nación.

Al estudiar el tercero—eliminación de los seis diputados—me encontré con un anhelo general de la provincia en el sentido de que fuera disuelta la legislatura y reorganizada totalmente bajo la intervención nacional.

Creyendo que debía comunicarlo a V. E. previamente, así lo hice, añadiendo que esperaba la manifestación escrita de las cinco agrupaciones políticas en que se dividía la opinión de la provincia—Unión Cívica Radical, partido adical Intransigente, partido Autonomista, partido Demócrata, partido Socialista—reducidas hoy a cuatro por fusión de autonomistas y demócratas, escritos que hasta hoy no he recibido en su totalidad, pero puedo asegurar que hay plena conformidad política al respecto.

No obstante la confirmación que recibí de esas instrucciones para que en vista de tales anhelos públicos procediera a declarar caduca y renovar toda la legislatura, me he sentido cohibido para asumir esa actitud por haber llegado a convencerme plenamente de que había despertado la prevención del señor gobernador de la provincia y de todos sus adeptos.

En tal situación, si bien me siento perfectamente capaz de presidir el acto electoral en Mendoza con las seguridades ostensibles del alto concepto de reparaciones públicas que represento y con la conciencia superior que tengo de mi misión; temo, sin embargo, hacer nacer desconfianzas sobre la imparcialidad misma del interventor. Estas prevenciones, que absolutamente ningún fundamento real podrán tener jamás, están siendo, apesar de todo, exteriorizadas en forma tan reiterada que seguramente subsistirán durante el período preparatorio de la elección.

Pienso por ello, y permítaseme expresarle así a V. E., que debe confiarse a otro ciudadano, exento de estos inconvenientes, la parte final de la tarea encomendada a la intervención federal en Mendoza, y estoy seguro de que le habrá de ser fácil realizarla con beneficio para el pueblo mendocino y sin ningún perjuicio para interés alguno.

Ruego al señor ministro quiera elevar la presente renuncia al señor Presidente de la Nación, lamentando no poder continuar prestando mi concurso a la alta rectitud y probidad con que el gobierno viene efectuando la reparación institucional del país, y resolviendo los conflictos suscitados entre los poderes públicos de los estados.

Esperando quiera V. E. dignarse trasmitirle al señor Presidente mi agradecimiento por las consideraciones recibidas durante todo el tiempo que he permanecido al frente de la misión federal confiada a mi honor y a mi lealtad y con iguales sentimientos hacia V. E. me es grato reiterarle las seguridades de mi distinguida consideración.

La resolución del gobierno nacional que suscriben el Presidente de la República y el Ministro del Interior, está concebida en los siguientes términos:

Vista la renuncia presentada por el interventor en la provincia de Mendoza, doctor Tomás de Veyga y examinados los motivos en que funda su actitud, el Poder Ejecutivo no encuentra que ellos puedan cohibirlo como lo dice, para finalizar su cometido, ya que no es admisible que la misión de justicia institucional que debe cumplirse en Mendoza, pueda ser detenida o desviada por convención alguna; que por otra parte la actuación del interventor inspirada como lo declara en el alto concepto de las reparaciones públicas que representa, alejan en absoluto la posibilidad de que puedan surgir las desconfianzas a que se refiere respecto a su situación personal para presidir con toda integridad las elecciones que deben realizarse para reorganizar el poder legislativo de la provincia; que en consecuencia y habiéndose confirmado reiteradamente la amplitud de facultades de que se le ha investido para resolver los conflictos producidos y satisfacer los anhelos públicos de la provincia intervenida, nada obsta para que continúe en el ejercicio de sus funciones.

El Poder Ejecutivo de la Nación, así lo declara, incitando el celo y patriotismo del interventor doctor Tomás de Veyga, para que retire su renuncia y lleve a término la misión que le ha sido confiada.

Dió motivo a diversos comentarios la conferencia que el doctor Lencinas mantuvo ayer con el Ministro del Interior, la que se prolongó hasta momentos antes de ser firmada la resolución que antecede.

Mendoza, abril 9—Los radicales disidentes enviaron al doctor de Veyga el siguiente telegrama:

El partido Radical Intransigente, reconociéndole rectitud y patriotismo, ruégale volver a Mendoza a cumplir la alta misión reparadora, y así dar efectivas garantías al electorado provincial, todo lo que ya hemos solicitado del Presidente de la Nación, de la Nación, de quien no dudamos ha de obtener amplias facultades a tal fin.

Otro telegrama enviado por el mismo partido al Presidente de la Nación dice así:

El partido Radical Intransigente se permite elevar a conocimiento de V. E. la angustiosa situación de esta provincia ante la incertidumbre de resolución en el conflicto pendiente con motivo de la renuncia del doctor de Veyga, y ruega a V. E., no admitirla, concediéndole en cambio amplísimas facultades para que con la equidad y justicia que tan digno representante de V. E. reveló en sus decisiones, resuelva definitivamente la situación anormal creada por el gobierno del doctor Lencinas.

La provincia entera mira con horror la probabilidad de que por acto directo o indirecto el doctor Lencinas vuelva al gobierno, lo que sólo podía ocurrir con el decidido apoyo del Poder Ejecutivo nacional, en cuyo caso este partido y de seguro, los demás que actúan en el escenario provincial, nos abstendríamos de acudir a la lucha comicial, por la falta de garantías, abstención que igualmente se produciría si subsistiera la máquina electoral que con los empleados públicos tiene montada el doctor Lencinas.

TUCUMAN

CAMARA DE SENADORES

Elección de autoridades

Tucumán, abril 9—El Senado celebró esta tarde sesión preparatoria, con asistencia de los senadores Torres, Pérez, Fugo, Aráoz, Leudesdorf, Solano Peña, Hermansson, Rivadeneira, Poviña, Casterán y Ruiz Huidobro.

Para la presidencia votaron por el señor Solano Peña, los senadores Fugo, Rivadeneira, Aráoz, Hermansson, Pérez, Leudesdorf y Torres, y por el señor Poviña, los senadores Casterán y Ruiz Huidobro. El señor Solano Peña votó por el senador Torres.

Acto seguido se hizo cargo de la presidencia el doctor Peña, quien agradeció la designación, y agregó que deseaba que el nuevo período sea laborioso en todo sentido, dejando a un lado las pequeñeces políticas, que pueden perjudicar los intereses de la provincia.

Fué designado vice primero el senador Enrique Leudesdorf, y vice segundo el senador Manuel Espíndola Risso.

El señor Solano Peña figuró en el grupo "negro" cuando se produjo el cisma radical, pero cuando éste se puso directamente en contra del gobernador, el señor Peña declaró que él acompañaba al señor Bascary, de modo que se le considera alejado de las fracciones.

El señor Leudesdorf es de la fracción "azul" y Espíndola Risso de los "negros" opositores al gobernador.

LA RIOJA

NUEVO INTERVENTOR

Desde hace días se sabía que en los últimos acuerdos de ministros se trató la situación política de varios Estados, entre ellos los de Mendoza, Santiago del Estero, Catamarca y La Rioja.

Con respecto a esta última provincia, sabemos que el Poder Ejecutivo ha decidido modificar su actitud con el envío de un nuevo comisionado que reemplace al que actualmente actúa con caracter interino. Al efecto, el presidente de la república ofreció ayer el cargo al doctor Carlos Rodríguez Larreta, con quien mantuvo una conferencia que se prolongó por espacio de media hora.

Hasta ahora se ignora si el señor Rodríguez Larreta aceptará el cargo que se le ha ofrecido, pues él mismo manifiesta que no está autorizado para suministrar información alguna sobre el particular.

ENTRE RIOS

Acerca de un editorial de LA PRENSA

Paraná, abril 9—Las opiniones sustentadas por LA PRENSA en su editorial titulado "El espíritu y la letra de las leyes", aparecido en la edición del domingo último, ha merecido la más favorable acogida entre los abogados y demás miembros del foro de esta ciudad. Ellas, en el sentir de los mismos, deberían ser tenidas muy especialmente en cuenta por uno de los jueces de primera instancia de esta circunscripción que, olvidando las saludables enseñanzas que emergen de aquellas opiniones, pone a los litigantes todo género de inconvenientes y trabas inconducentes a la rápida solución de sus asuntos.

Estos hechos irregulares han dado también motivo a la formación de un colegio de abogados, para lo cual se piensa requerir de la legislatura una ley que autorice a los miembros que han de formarlo a ejercitar una severa fiscalización sobre los actos y procedimientos judiciales.

SANTIAGO DEL ESTERO

Adquisición de libros y útiles escolares

Santiago del Estero, abril 9 — El consejo de educación ha resuelto adquirir directamente los libros y útiles escolares, por haber resultado desierta la licitación a que se llamó para proveerlos.

PAMPA

ASALTO A UNA ESTANCIA

DOS HERIDOS

Anguil, abril 9. — Dos individuos asaltaron la estancia del señor Dun e hirieron de cuatro balazos al puestero y de dos a un peón. Varios empleados policiales salieron en persecución de los malhechores. Se cree que se trata de una venganza. Los heridos han sido conducidos a esa capital.

EN LOS TALLERES DE MARINA

Suspensión de obreros

Por razones de economía, según se les ha manifestado, han sido suspendidos cerca de 600 obreros de los talleres de marina; este personal, desde hace unos diez días, se encuentra en una posición incierta respecto a su verdadera situación. Según se nos ha manifestado, durante el tiempo anteriormente aludido han realizado diversas gestiones para aclarar su situación, en el sentido de saber si esa suspensión es temporal o definitiva, para, en este último caso, resolver lo que deben hacer, sin que hasta ahora hayan podido saber nada de las autoridades de la armada.

Con tal propósito afirman haberse entrevistado con el director y subdirector de los talleres, con el director general del material, y, finalmente, con el ministro interino de Marina, sin conseguir una contestación concreta.

En vista de ello, los obreros han solicitado una entrevista del Presidente de la República, la que creen podería efectuar hoy, según se les ha prometido. En caso, agregan, de que no logren entrevistarse con el Presidente tendrán que buscar otros medios para aclarar su situación y resolver, en definitiva, el temperamento a adoptar.

EJERCITO NACIONAL

Licenciamiento de los aspirantes a oficiales de reserva

Cumplido el programa de instrucción militar de tres meses, hoy serán licenciados los estudiantes incorporados a los distintos cuerpos como aspirantes a oficiales de reserva, así como a la sanidad militar.

Esta mañana a las 9, antes del licenciamiento, se procederá a la jura de la bandera por ese personal, en los regimientos 1, 2, 3 y 4 de infantería y en los cuerpos de caballería y artillería de la guarnición de Liniers, habiendo ya efectuado esa ceremonia los aspirantes de sanidad incorporados al hospital militar Central.

Realizado ese acto, con el ceremonial de práctica, y una vez despedidos por sus respectivos jefes con pequeñas fiestas, los aspirantes serán licenciados.

—La dirección de la escuela militar de volación ha terminado de alistar los dos aeroplanos Spad que recibió últimamente de Francia, y que serán de los mejores y más rápidos con que cuente. Uno de ellos, donado por el gobierno de ese país, es de 180 caballos, y el otro, adquirido por suscripción popular, es de 220 caballos.

Posiblemente, en la semana próxima comenzarán los vuelos preliminares con esos aparatos, los que, por su velocidad, son de los llamados "de caza".

—El Ministerio de Guerra ha comenzado a preparar la memoria de ese departamento correspondiente al ejercicio pasado, y que, de acuerdo con la práctica establecida, debe ser enviado al Congreso próximamente.

Para dicho trabajo ya se han recibido las memorias parciales de las direcciones generales de ingenieros y del personal.

LA PAZ

UNION DE DAMAS BELGAS

La comisión de la Unión de Damas Belgas, con objeto de enviar diversos objetos a las familias necesitadas de Bélgica, se ha dirigido a los connacionales, a fin de solicitar la donación de artículos, aunque fueran usados.

Las donaciones podrán remitirse al local San Martín 233.

EL MERCADO UNIVERSAL DE TRIGO

Producción y consumo en 1919

En ediciones anteriores hemos dado a conocer diversas informaciones relacionadas con las perspectivas que para la colocación de la cosecha de trigo de 1919, ofrece el mercado universal y asimismo las noticias contradictorias llegadas respecto a la situación de los países exportadores, sobre el particular.

Publicamos a continuación algunos datos obtenidos del "Informe Internacional de Cosechas", que contiene interesantes detalles destinados a orientar a los cerealistas:

"El cálculo oficial de la producción probable de la cosecha de trigo de este año, es altamente satisfactorio, pues arroja un total general para catorce países importadores y exportadores de 57 millones de toneladas, mientras que en 1917 hubo tan sólo 49 1|2 millones. Los países importadores del mundo no importarán probablemente más de 13 y 1|2 millones de toneladas durante el año que termina en julio de 1919, comparados con su promedio de importaciones de antes de la guerra de 14 1|2 millones de toneladas y de 11 millones de toneladas que se calcula importaron el año pasado. Sir James Wilson, ex delegado del imperio británico en el Instituto Internacional de Agricultura, calculo "grosso modo" que los países importadores del mundo importarán probablemente durante el año que termina en julio de 1919 no más de 16.200.000 toneladas, comparadas con su promedio de importaciones de antes de la guerra de toneladas 18.700.000 basándose este cálculo en 13 1|2 millones de toneladas para aquellos países que tienen importación abierta y 2.700.000 toneladas para aquellos otros hasta ahora cerrados. La última parte de este cálculo es tan sólo aproximativa, puesto que se sabe muy poco acerca de la que pueden producir Alemania, Austria Hungría, Turquía, Serbia, Béligaca, Rumania y Rusia y puesto que se ignora cuanto trigo querrán importar esos países y podrán pagar.

"Con relación a los países exportadores del mundo que antes de la guerra exportaban en conjunto unos 17 millones de toneladas, se calcula que, después de apartar su consumo probable en la misma escala que antes de la guerra, los países que hasta ahora han tenido importación abierta podrán conseguir 14.700.000 toneladas. Ascienden, pues, en conjunto, con el exceso exportable del trigo viejo a un total de toneladas de 24.700.000, que estarán disponibles para la exportación antes de 1.o de agosto próximo. Como quiera que las importaciones netas del mundo se calculan este año en 16.400.000 toneladas, resulta que el 1.o de agosto próximo esos países de importación abierta tendrán aún a su disposición 8 1|2 millones de toneladas del trigo viejo para exportar, es decir, lo suficiente para hacer frente a todas las demandas de los países importadores del mundo durante seis meses.

Esta cifra significa el mayor exceso que jamás se haya obtenido hasta ahora en tiempos de paz. Ese cálculo incluye 2 millones de toneladas como exceso exportable desde la India después de la cosecha del año próximo; pero no incluye nada de Rumania ni de Rusia, las cuales antes de la guerra exportaban con un promedio neto de seis millones de toneladas. Parece seguro que la cosecha universal de trigo para 1919 será mayor que el consumo durante el mismo año."

AGRICULTURA Y GANADERIA

La peste porcina

El Poder Ejecutivo dictó un decreto por el cual se reforman los artículos 4.o, 6.o y 31 del reglamento de policía sanitaria de los animales.

El decreto establece:

a). Suprímese de entre las enfermedades consideradas exóticas por el artículo 4.o, a la "peste porcina".

b). Suprímese de entre las enfermedades contagiosas existentes en el país enumeradas en el artículo 6.o, a la "pasteurelosis" y el "hog-cólera" del cerdo, incluyéndose en cambio, a la "peste porcina".

c). Agréguense en el artículo 31 "los vocablos" de la "después de la conjunción "O", debiendo decir "de la fiebre rosada o de la peste porcina". Se suprime asimismo el artículo 32.

La dirección general de ganadería deberá intervenir en la preparación y aplicación del suero y virus contra la peste porcina, a fin de que realice procedimientos que guarden unidad y exentos de peligros para los animales sanos.

Estas reformas han sido tomadas en consideración, teniéndose en cuenta los informes producidos por la dirección general de ganadería que coinciden con los del Instituto Biológico de la Sociedad Rural Argentina, en cuanto dan por comprobada la existencia de la peste porcina en nuestro país.

BOLETIN TELEGRAFICO DEL EXTERIOR ---- SERVICIO MUNDIAL EXCLUSIVO PARA "LA PRENSA" DE

LA GRAN CONFLAGRACION EUROPEA

(VIA COLON—Los originales de estos telegramas son expuestos diariamente al público).

LA SITUACION EN RUSIA

ENTRE LETONES Y MAXIMALISTAS

COPENHAGUE, abril 9—Se anuncia que el 5 de este mes hubo un encarnizado combate en los alrededores de Schlök, a treinta kilómetros de Riga, entre tropas letonas y maximalistas.

NUEVA YORK, abril 9—Telegrafían de Londres a la Associated Press que, según las informaciones recibidas hasta el martes, la situación de Odessa no se define con claridad.

Se cree que es inminente la evacuación de la ciudad por los civiles, en vista de la dificultad de abastecerlos en víveres.

EVACUACION DE ODESSA

NUEVA YORK, abril 9—Un despacho de París, anuncia, oficialmente, que se confirma que las tropas aliadas evacuaron a Odessa.

NUEVA YORK, abril 9—El corresponsal de la Associated Press en París, telegrafía que la noticia de la evacuación de Odessa, no ha causado sorpresa.

Las fuerzas aliadas que se hallaban en dicha ciudad, comprendían tres regimientos franceses, tres regimientos griegos y un contingente rumano.

Es probable que esas fuerzas se hayan retirado hacia el Dniester.

EN EL FRENTE ESTONIANO

NUEVA YORK, abril 9—Telegrafían de Copenhague que un comunicado oficial estoniano, anuncia que los estonianos cruzaron el Narova, y se apoderaron de siete aldeas y de quinientos prisioneros bolshevikis.

PRESIDENTE DE LITUANIA

WASHINGTON, abril 9—Una información de Berna, anuncia que el señor Antanas Stetonas ha sido electo presidente de la república de Lituania.

REFUERZOS ALIADOS PARA ARKANGEL

NUEVA YORK, abril 9—Telegrafían de Londres a la Associated Press, que esta noche parten de Tilbury los primeros trasportes que conducen fuerzas de refuerzo británicas a Arkángel.

Esas tropas comprenden oficiales y soldados veteranos y entre ellas están representados todos los servicios del ejército.

El reclutamiento de nuevos refuerzos en el Norte de Rusia, continúa en forma satisfactoria.

COOPERACION BOLSHEVIKI EN HUNGRIA

PARIS, abril 9—Informaciones recibidas de Moscú indican que Lenine envió a Budapest a Samelli, jefe de la escuela de propaganda bolsheviki, y comunicó a Bela Kun que enviaría una fuerza de 150.000 hombres para ayudar a los comunistas húngaros.

TURQUIA EN LA GUERRA

MANIFIESTO DEL REY DEL HEDJAZ

NUEVA YORK, abril 9—Telegrafían de París a la Associated Press, que el rey árabe del Hedjaz, promulgó un manifiesto, fechado de la Meca, en el cual reclama el título de comendador de los Creyentes, que es uno de los que ostenta el sultán de Turquía.

LOS DERECHOS OTOMANOS

PARIS, abril 9. — Comunican de Constantinopla que la comisión turca, encargada de redactar el informe referente a la defensa de los derechos otomanos ante la conferencia de la paz, ha terminado sus trabajos. El informe será entregado en breve a los altos comisarios aliados.

EN LOS BALKANES

EL ARRESTO DE UN REBELDE

ROMA, abril 9—Anuncian de Belgrado, que en la sesión de la Representación Nacional, el ministro Pribicevic, declaró que el arresto de Radio, fué motivado por la acusación del delito de alta traición, comprobado en París, por el memorial, hostil a las aspiraciones de Yugoeslavia, presentado a la conferencia de la paz.

ROMA, abril 9—Informan de Belgrado, que el "Narodna Politika", de dicha ciudad, dice que a raíz de las declaraciones del ministro Pribicevic, sobre el arresto de Radio, el doctor Laginua protestó contra dicho arresto.

ECOS DE UN DISCURSO DEL PRINCIPE ALEJANDRO

ROMA, abril 9 — Comunican de Trieste, que el discurso del regente de Serbia, príncipe Alejandro, en la sesión de la Representación Nacional, produjo descontento general.

La desaprobación se pone de manifiesto con un artículo del "Ratnike Sovino", de Belgrado, que dice que la dimisión de Patricio tuvo un carácter de protesta contra la antidemocracia de ese discurso.

Mientras tanto, en torno al gobierno de Belgrado la lucha de los partidos se acentúa.

RECHAZO DE UN PEDIDO

PARIS, abril 9 — La oficina de informaciones yugo-eslava para la prensa anuncia que el gobierno de Belgrado ha rechazado el pedido de la Entente para obtener la ayuda del ejército yugo-eslavo contra los gobiernos del soviet húngaro, motivando este rechazo el hecho de que la Entente no ha reconocido aún el Estado Yugo-eslavo.

SITUACION RUSA—EVACUACION DE ODESSA POR LOS ALIADOS

ENVIO DE REFUERZOS MILITARES A RUSIA SEPTENTRIONAL

LOS SUCESOS ALEMANES - CONTINUAN LAS HUELGAS REVOLUCIONARIAS

LOS GRIEGOS IRREDENTOS

PARIS, abril 9—Informan de Salónica que a raíz de la sublevación de los griegos irredentos de Stronitza y de Bulgaria, los búlgaros envían tropas para dominar la insurrección.

LA EVACUACION DE ODESSA

PARIS, abril 9—Anúnciase oficialmente que los aliados evacuaron a Odessa.

CUESTION SOCIAL HUNGARA

EL EJERCITO ROJO

LONDRES, abril 9—Un telegrama de Budapest recibido por la agencia Exchange Telegraph Company anuncia que llegaron a esa capital doce mil austro-alemanes con objeto de enrolarse en el ejército rojo húngaro bajo el mando de los jefes comunistas austríacos Roth y Ziegel, y se esperan nuevos voluntarios austríacos.

El próximo domingo se iniciará en Hungría el enrolamiento general en el ejército rojo.

KAROLYI Y LA REVOLUCION HUNGARA

NUEVA YORK, abril 9—Un despacho de Budapest, recibido por la Associated Press, dice que en esa capital, se considera fuera de duda que el movimiento comunista que se produjo en Hungría fué preparado por el conde Karolyi, quien recurrió a ese medio con objeto de intimidar a los aliados con el espectro del bolshevikismo, y llamar su atención sobre la situación en Hungría.

ALEMANIA

PRECAUCIONES MILITARES EN BERLIN

LONDRES, abril 9 — El "Daily Chronicle", en una información de Rotterdam, anuncia que el gobierno alemán está concentrando tropas en los suburbios de Berlín.

BAVIERA BAJO LOS SOVIETS

PARIS, abril 9—Según noticias llegadas a esta capital, parece que el cambio de gobierno se efectuó en Baviera, y, especialmente, en Munich y Augsburg, sin que encontrara gran oposición.

La república del soviet fué igualmente proclamada en Auesburg, acompañada de una huelga general.

Se señala también un movimiento huelguista en Nuremberg, donde el partido socialista, basándose en motivos políticos y económicos, se pronunció contra la república de los soviets, mientras que el partido comunista del Norte de Baviera presentó varios pedidos, especialmente uno para la constitución de un gobierno de nueve comisarios, y la formación de un ejército rojo. También reclama que no se colabore con el gobierno de Scheidemann, Ebert y Noské, el retiro de los ministros de Baviera en Berlín, y la reanudación de las relaciones con Rusia y Hungría.

NUEVA YORK, abril 9—Informaciones de Baviera recibidas por la Associated Press indican que el nuevo gobierno no domina la situación, la cual se vuelve cada vez más complicada y más amenazadora.

Han surgido divergencias entre los socialistas demócratas del Sur de Baviera y es completa la ruptura entre ese partido, los comunistas y los socialistas independientes.

Los socialistas demócratas y los independientes de Munich y Nuremberg se oponen al régimen de los soviets, el cual comprende la dictadura del proletariado, el restablecimiento de los consejos de obreros, el trabajo obligatorio para las clases obreras, la separación de la iglesia del Estado, la creación de un ejército rojo y la alianza con Rusia y con Hungría.

COPENHAGUE, abril 9—Informaciones recibidas por vía de Berlín indican que el doctor Muehlon y el profesor Jaffe se negaron a aceptar las carteras de Relaciones Exteriores y de Economía Nacional, respectivamente, en el consejo revolucionario bávaro.

Fueron clausurados todos los Bancos de Baviera, pero sus directores podrían proceder a su reorganización adaptándose a las condiciones del nuevo régimen.

LONDRES, abril 9—Comunican de Copenhague que según una información procedente de Berlín, el señor Eilenberger, jefe de los campesinos de Baviera, decidió combatir el gobierno de los soviets no facilitándoles víveres.

LONDRES, abril 9—Telegrafían de Copenhague que según una información de Nuremberg, los campesinos bávaros se unen contra el gobierno del soviet.

BERNA, abril 9—La unión de campesinos de Baviera lanzó un manifiesto contra el nuevo gobierno y declaró que los agricultores bávaros no enviarán provisiones a Munich ni a Augsburgo.

BAVIERA BAJO EL REGIMEN DE LOS SOVIETS

ENVIO DE TROPAS JAPONESAS A COREA

LA AGITACION SOCIAL EN HUNGRIA

COPENHAGUE, abril 9—Se anunció oficialmente en Berlín, que el gobierno alemán no reconocerá al gobierno bávaro del soviet.

RETIRO DEL MINISTRO EN BERLIN

COPENHAGUE, abril 9—Se anuncia con carácter oficial que el nuevo gobierno de Munich retiró de su puesto al barón von Pruger, representante de Baviera en Berlín.

El comisario de Relaciones Exteriores de Baviera explicó la medida diciendo que la nueva Constitución alemana no puede aplicarse a Baviera, la cual no renunciará a sus derechos especiales.

De Stuttgart comunican que los gobiernos de Wurtemberg, Baden y Hesse consideran al gobierno presidido por el doctor Hoffmann como el único legal de Baviera.

LAS HUELGAS REVOLUCIONARIAS

LONDRES, abril 9—Se recibió en esta capital un telegrama de Colonia, anunciando que en Dusseldorf estalló la huelga general.

NUEVA YORK, abril 9—Anuncian de Copenhague que, según telegramas de Berlín, las tropas del gobierno se dirigen hacia Essen, en donde se produjeron choques entre los huelguistas y la organización de los obreros cristianos.

Los huelguistas ocuparon los edificios de la fábrica de Krupp.

COPENHAGUE, abril 9—Telegrafían de Berlín, que se enviaron tropas del gobierno a Essen, donde se han producido colisiones entre los huelguistas y los obreros que continúan asistiendo al trabajo, con el fin de impedir se produzcan desórdenes.

LONDRES, abril 9—Una información procedente de Berlín anuncia que la situación en Nuremberg empeora constantemente.

LONDRES, abril 9—Informan de Copenhague que el movimiento huelguista se extiende en Sajonia.

COPENHAGUE, abril 9 — Telegrafían de Essen que el número de huelguistas existentes allí se eleva actualmente a 288.692.

COPENHAGUE, abril 9 — Comunican de Berlín que el gobierno declaró que consideraba la huelga ferroviaria como un crimen contra la nación entera, y los huelguistas serán enjuiciados por violación de contratos.

EN MAGDEBURGO

COPENHAGUE, abril 9 — Telegrafían de Magdeburgo que bandas armadas saquearon los depósitos del puerto, apoderándose de gran cantidad de mercaderías, cuyo valor asciende a varios centenares de miles de marcos.

COPENHAGUE, abril 9—Informan de Berlín que el diario "Zeitung am Mittag" anuncia que el general von Kleist, arrestado anteayer en Magdeburgo, fué puesto en libertad ayer por la mañana.

NUEVA YORK, abril 9—El corresponsal de la Exchange Telegraph Company en Copenhague, anuncia que los espartaquistas de Magdeburgo ocuparon el ferrocarril, las oficinas de telégrafos y correos.

En el ataque de la jefatura de policía, el martes, hubo numerosos muertos.

PROCLAMACION DEL ESTADO DE SITIO

LONDRES, abril 9—Despachos recibidos en esta capital, anuncian que ha sido proclamado el estado de sitio en Essen y Dusseldorf.

NUEVA YORK, abril 9—Comunican de Berlín a la Associated Press que en Nuremberg se fijaron carteles con un decreto del gobierno que prohibe toda clase de manifestaciones y ordena que la gente no salga de sus casas desde las once de la tarde hasta las cinco de la mañana.

Se aplica allí el estado de sitio con el mayor rigor posible.

HUELGA EN UN BANCO

COPENHAGUE, abril 9 — Telegrafían de Berlín que se declararon en huelga los empleados del Banco de Darmstadt, exigiendo aumento de sus salarios. Varios Bancos, entre ellos el Banco Alemán, y el de Dresde, abrieron oficinas para atender los negocios del de Darmstadt mientras dure la huelga.

LOS ESPARTAQUISTAS EN HAMBURGO

COPENHAGUE, abril 9 E, diario berlinés "Zeitung am Mittag" anuncia que los espartaquistas preparan la proclamación de la República de los soviets en Hamburgo, y es necesario que el gobierno envíe tropas para hacer fracasar el plan.

LA SITUACION EN MUNICH

COPENHAGUE, abril 9—Comunican de Berlín, que la huelga general en Munich terminó, después de los festejos que se celebraron el lunes, con motivo de la proclamación del nuevo régimen.

Circularon los tranvías y las casas de comercio están abiertas pero los Bancos permanecen clausurados, porque el gobierno no estableció aún su control sobre esos establecimientos.

INMUNIDAD DE CONGRESALES

LONDRES, abril 9—Comunican de Munich que el gobierno de Baviera consintió en la inmunidad parcial de los miembros del Congreso de los trabajadores y de los consejos de campesinos y soldados rehusando la inmunidad de Ledebour.

ESTADO DE SITIO EN NUREMBERG

COPENHAGUE, abril 9 Un despacho recibido de Berlín, anuncia que se proclamó el estado de sitio en Nuremberg.

FELICITACION AL GOBIERNO BAVARO

COPENHAGUE, abril 9 Informan de Berlín, que el Congreso nacional de los consejos de obreros y soldados reunido en esa capital, envió un mensaje de felicitación al nuevo gobierno bávaro.

LLAMAMIENTO A LOS EJERCITOS ALIADOS

PARIS, abril 9. — El corresponsal del "Journal de Zurich" dice que durante el último consejo el gobierno alemán encaró la eventualidad de hacer un llamamiento a los ejércitos aliados para mantener el orden en el interior del país, en interés de toda Europa.

EN RATISBONNE

PARIS, abril 9 — Comunican de Basilea que según información de Ratisbonne, el consejo de los obreros y soldados proclamó la república del consejo. La ciudad de Fuerth se unió a la república del consejo.

FRANCIA

EL ASUNTO HUMBERT

PARIS, abril 9—Un incidente sumamente vivo, se produjo durante el proceso seguido a M. Humbert, en momentos en que se dió lectura a una carta dirigida por M. Poincaré al acusado, así como también cuando se dió lectura a la deposición hecha por escrito, por el presidente Poincaré.

Un cambio de explicaciones hecho en un tono subido, tuvo lugar entre el capitán Mornet, el comisario del gobierno y el abogado Glafferi, defensor de M. Humbert, quien reprochó a M. Poincaré haber dicho inexactitudes e incurrido en contradicciones involuntarias, especialmente, en lo que se refiere a la fecha de una carta.

Finalmente, a pedido del capitán Mornet, quien hizo un llamamiento al patriotismo del abogado defensor, éste retiró las expresiones algo vivas que pronunció, con lo que el incidente se dió por terminado.

LLEGADA DE NAVES ALEMANAS

PARIS, abril 9 — Telegrafían de Cherburgo que llegaron a aquel puerto seis vapores de carga alemanes, que pasan a ser interaliados.

Serán empleados en los servicios de abastecimiento.

EL IDIOMA OFICIAL INTERNACIONAL

PARIS, abril 9 — La Asociación francesa de la Sociedad de las Naciones celebró sesión bajo la presidencia de M. Leon Bourgeois, y discutió la cuestión del idioma oficial internacional.

Fué aprobado un informe redactado por M. Aulard, en el cual se preconiza la adopción del francés como idioma de los organismos centrales de la Liga de las Naciones.

DE WILSON AL REY ALBERTO

PARIS, abril 9—El presidente Wilson envió ayer un afectuoso mensaje de felicitación al rey Alberto, con motivo de su cumpleaños.

VIAJE DE LLOYD GEORGE A LONDRES

NUEVA YORK, abril 9—Telegrafían de París que el primer ministro británico, Mr. Lloyd George, irá el lunes a Londres, con objeto de presentar el mensaje al parlamento y regresará el miércoles a París.

EL GENERAL HUMBERT

PARIS, abril 9. — "L'Eclair" cree saber que el general Humbert será nombrado comandante de las tropas aliadas en la Europa central.

INGLATERRA

DEUDA DE LOS ALIADOS A LA GRAN BRETAÑA

LONDRES, abril 9—Contestando a una pregunta que le fué hecha en la Cámara de los Comunes, Mr. Baldwin declaró que los aliados adeudaban a la Gran Bretaña, el día 31 de marzo, la suma de 1.568.447.000 libras esterlinas.

TEMORES DE LORD CURZON

NUEVA YORK, abril 9—Telegrafían de Londres a la Associated Press que, en la sesión del martes de la Cámara de los Lores, lord Curzon declaró que no estaba seguro de que no volviesen a producirse las condiciones que reinaron durante la guerra.

LA DESMOVILIZACION BRITANICA

LONDRES, abril 9—Lord Robert Cecil, declaró hoy en la Cámara de los Comunes, que progresa, con gran rapidez, la desmovilización de las fuerzas británicas en Francia. Agregó que el ejército quedó ya casi reducido al límite fijado para el de la ocupación.

DECLARACION DE LLOYD GEORGE

LONDRES, abril 9—El jefe del gabinete, Mr. Lloyd George, telegrafió contestando a un mensaje de Mr. Kennedy Jones con respecto a las indemnizaciones, la que fué firmada por 200 diputados:

"Entendemos mantener fielmente las promesas hechas a nuestros electores.

"Estamos prontos para someter nuestros esfuerzos leales al juicio del parlamento, y si ello es necesario al juicio del país."

AUSTRIA

EL GENERAL SMUTS EN PRAGA

LONDRES, abril 9 — Un telegrama de Praga anuncia que el general sudafricano Smuts ha llegado allí.

LA INCORPORACION DE AUSTRIA A ALEMANIA

PARIS, abril 9—Un despacho recibido de Viena anuncia que llegó a esa capital una delegación alemana e inició negociaciones acerca de la incorporación de la Austria alemana a Alemania.

EXPULSION DE ARCHIDUQUES

NUEVA YORK, abril 9—Telegrafían de Ginebra, que el gobierno austríaco decretó la expulsión del territorio de ese Estado, de todos los archiduques, inclusive el archiduque Federico, y de sus familias.

Dichos personajes partirán hoy para Suiza, en un tren especial, con una escolta armada, hasta la frontera.

UKRANIA Y BOHEMIA

PARIS, abril 9—Comunican de Praga, que llegó a esa capital una comisión del gobierno ukraniano, con objeto de discutir el restablecimiento del intercambio comercial entre la Ukrania y Bohemia. El primero de estos países propone enviar petróleo en cambio de cobre y de artículos de vidrio.

ESTADOS UNIDOS

CREDITOS PARA LOS ALIADOS

WASHINGTON, abril 9—La tesorería estableció un crédito de seis millones trescientos treinta mil dólares para la república checo-eslovaca, y un crédito suplementario de novecientos mil dólares para Bélgica.

BELGICA

OBRA DE LA CRUZ ROJA NORTEAMERICANA

PARIS, abril 9—Telegrafían de Bruselas que se celebró una manifestación de agradecimiento en honor de un coronel americano y de su esposa por su obra filantrópica en favor de Bélgica. El señor Vandewelde recordó en nombre del gobierno el papel admirable de la Cruz Roja Americana.

LA PARTICIPACION ITALIANA EN LA GUERRA

PROTESTA DEL PARTIDO DE CAMPESINOS CROATAS

REGRESO DE SALANDRA A ROMA — HOMENAJE A D'ANNUNZIO

MANIFIESTO DE CAMPESINOS CROATAS

ROMA, abril 9—Los diarios de esta capital publican el texto íntegro de la protesta firmada por los dirigentes del partido de los campesinos, que representan las cuatro quintas partes de la población de Croata, y entregada a la misión militar francesa con el expreso deseo de que sea trasmitida a la conferencia de la paz.

El documento mencionado dice así:

"El comité del partido popular de campesinos votó por unanimidad la siguiente orden del día:

1º Como campesinos croatas no reconocemos el llamado de serbios-croatas y eslovenos bajo la dinastía de los Karageorgevichs, habiendo sido tal Estado formado sin autorización del pueblo croata.

2º No reconocemos tampoco el consejo nacional de los serbios-croatas y eslovenos ya que algunos de sus miembros no fueron electos por el pueblo croata y que otros fueron elegidos antes de la guerra.

3º En consecuencia, en Croacia, no reconocemos al gobierno que desde Belgrado, sin el consentimiento del pueblo llama a las armas con medios bárbaros, aprisionando a hijos y padres y a parientes de los obligados al reclutamiento, para obligar a los reclutas a presentarse ante el gobierno que retira y despilfarra el dinero por exacciones impuestas y que deroga leyes.

"4º Y de un modo especial no reconocemos al consejo de ministros de Belgrado el derecho de disponer de los bienes de los croatas.

"5º Protestamos contra la posible ocupación de territorios internos de Dalmacia puramente croatas, esperando la justicia del gran pueblo italiano que apoyó prontamente la República de campesinos croatas, asegurando relaciones de buena vecindad y sincera amistad política.

"6º Protestamos enérgicamente contra las violencias del gobierno de Belgrado que con órdenes arbitrarias destruyó nuestro Estado: la patria croata, hollando todos los derechos constitucionales y humanos suspendiendo diarios, prohibiendo y dispersando reuniones políticas y apaleando públicamente del modo más ignominioso a hombres y mujeres por su adhesión a la República y por no reconocer el reino de los serbios-croatas y eslovenos.

"7º Protestamos especialmente por el hecho de que el nuevo jefe de Croacia y Eslovenia ha sido nombrado por un decreto del no reconocido por nosotros, príncipe regente Alejandro y por el hecho de que el regio consejo ministerial de Belgrado con una ordenanza suspendió la publicación y difusión de diarios del partido popular croata de campesinos, valiéndose del decreto de guerra del ex emperador Francisco José, no obstante que la asamblea del gobierno croata había roto en octubre de 1918 toda relación con la ex monarquía austro húngara.

"8º Protestamos por la prohibición a la tipografía Hormis de imprimir folletos.

"9º Por todo eso, los ciudadanos del Estado croata esperamos de la fuerza del reconocido derecho internacional que Croacia quede constituída en una República independiente de campesinos y que se cree una constituyente especial croata, antes de que la conferencia de París haya tomado su decisión final acerca del país croata."

EN HONOR DE MR. DANIELS

ROMA, abril 9 — Al banquete dado noches pasadas en el Excelsior Hotel en honor del ministro de Marina de los Estados Unidos, Mr. Daniels, y que fué ofrecido por el ministro de Marina, almirante Del Bono, asistieron el presidente interino del consejo de ministros, Colosimo, los ministros de Guerra, general Caviglia, y de Industrias, Ciuffelli; el embajador norteamericano, Nelson Page, el jefe del estado mayor de la armada, almirante Thaon di Revel; varios almirantes y otras personalidades.

El señor Del Bono pronunció un brindis ensalzando a la marina norteamericana, y bebió a la salud de Mr. Daniels y de la marina norteamericana.

Mr. Daniels contestó ensalzando a la gloriosa marina italiana y evocando el heroísmo de los que hundieron al "Szent Istven".

REGRESO DE SALANDRA

ROMA, abril 9—El regreso del señor Salandra, de París, ha dado motivo a que en los círculos políticos se hicieran toda clase de comentarios, llegándose hasta suponer que obedecía a desavenencias surgidas entre los delegados italianos a la conferencia de París.

El corresponsal de LA PRENSA por informaciones oficiales está autorizado a afirmar que el regreso de Salandra se debe única y exclusivamente a su estado de salud, algo delicado.

En efecto, el señor Salandra sufre de otitis, y el clima de París, bastante húmedo, es perjudicial para dicha dolencia. Los médicos especialistas consultados le aconsejaron que regresara a Roma.

El señor Salandra, a pesar de las molestias que sufre, no permanecerá inactivo, pues ha aceptado la misión — que le fué conferida por el señor Orlando—de estudiar el modo de eliminar las dificultades surgidas para el aprovisionamiento de Austria, que siempre está a cargo de Italia.

LOS ITALIANOS DE RAGUSA

ROMA, abril 9 — Una información recibida de Ragusa dice que la población italiana de aquella ciudad dirigió a la conferencia de París un memorial, en el que se pide protección y defensa contra los elementos serbios.

Confían los italianos de Ragusa en la intervención eficaz de Italia bajo forma de protectorado. Lamentan además, que la oficialidad de la marina italiana haya dejado de visitar la ciudad, como acostumbraba hacerlo a menudo, y a consecuencia de las manifestaciones hostiles de la población croata y serbia.

El "Messaggero" en su edición de la noche, trascribe el texto del memorial, y agrega que próximamente el doctor Morotti, uno de las notabilidades italianas de Ragusa, será recibido por el señor Colosimo.

DISTINCION A D'ANNUNZIO

ROMA, abril 9—Mañana se realizará en Trieste una brillante ceremonia con motivo de la entrega de una medalla de oro a Gabriel D'Annunzio.

El acto será presidido por el duque de Aosta.

ROMA, abril 9—El consejo nacional de Fiume ha dirigido a D'Annunzio el mensaje siguiente:

"Fiume que vió sancionado su derecho coronado por su fe ardiente, envía al poeta de la tercera Italia un ferviente saludo, formulando votos a fin de que, en la hora solemne de la redención, el héroe invicto del cielo y del mar, consagre en el Quarnero del Dante el acontecimiento histórico simbolizado en el abrazo que la gran madre Italia dará a esta su hija de voto."

UNA NOTICIA GRIEGA INEXACTA

ROMA, abril 9—Informan de Atenas que el diario "Nea Ellas" dice que todavía algunos epirotas del Norte están internados en Italia y otros empleados en trabajos forzados en Gallipoli. Según el citado diario tres epirotas habrían muerto en la cárcel y dos habrían sido fusilados.

La nota oficiosa entregada a la prensa por el ministerio del Interior, dice que, a raíz de una investigación se puede afirmar que nunca esos epirotas del Norte han estado ni en Gallipoli ni en los trabajos forzados. Agrega que en la cárcel de aquel punto, no se produjo ningún fallecimiento desde 1914 y que el registro civil del mismo, no figuran tampoco ninguno de los nombres de los pretendidos internados.

El informe expresa también que desde 1914 no hubo ningún fusilamiento en el territorio de Gallipoli y que los internados albaneses son objeto de especiales atenciones y que muy al contrario, en repetidas ocasiones expresaron su satisfacción por el generoso trato recibido. Las noticias del "Nea Ellas", pues, son absolutamente fantásticas.

NOTICIA DESAUTORIZADA

ROMA, abril 9. — Se desautoriza una información de Belgrado, según la cual mil doscientos ferroviarios serbios, habrían sido expulsados de los territorios ocupados por los italianos.

LA REAPERTURA DE LA CAMARA

ROMA, abril 9—Algunos diarios, basándose en pretendidas informaciones recogidas en los pasillos de Montecitorio, dieron la noticia de que en breve se realizaría la reapertura de la Cámara de Diputados, y añadían que se trataba tan sólo de dos o tres sesiones, en las cuales el gobierno habría hecho declaraciones de importancia.

La información no fué confirmada. Al contrario, el "Giornale d'Italia" y otros órganos se apresuran a desautorizarla categóricamente.

FRANCIA E ITALIA

PARIS, abril 9—"La Justice", comprendiendo que la constitución de un bloque latino en el continente europeo, es de sumo interés para Francia e Italia, dice que el destino de las dos hermanas latinas está estrechamente ligado y que los malentendidos, ya olvidados, las habían separado, pero no alejado.

"La guerra,, dice, las ha acercado para siempre, y si bien los pueblos hoy libertados del yugo austro-húngaro están reconocidos, las circunstancias pueden, en el porvenir, hacerles olvidar esa deuda de gratitud y ser atraídos a la órbita germana. En ese día, termina diciendo "Justice", es necesario que Francia se encuentre al lado de Italia, como Italia se halló junto a Francia."

EN FIUME

ROMA, abril 9 — Anuncian de Fiume que la llegada de una comitiva de ciclistas triestinos ofreció a la población la oportunidad de realizar una manifestación de carácter italiano.

Los ciclistas entregaron a las autoridades municipales una bandera nacional y un álbum con más de 50 mil firmas.

EPILOGO DEL INCIDENTE DE SPALATO

PARIS, abril 9—Un despacho oficial recibido de Belgrado, anuncia que terminó sus trabajos la misión compuesta de oficiales aliados, que fué encargada del incidente ocurrido en Spalato, en el último mes de marzo.

La misión hace recaer la responsabilidad del incidente sobre el comandante italiano, quien aprobó el arresto de civiles, efectuado por marineros que no estaban de servicio.

DIVERSAS

ROMA, abril 9—Una circular telegráfica del ministro de Marina, almirante Del Bono, dispone que para fines de mes, todos los oficiales superiores con mando de escuadra, vengan a la capital para recibir importantes comunicaciones.

ROMA, abril 9—El duque de Aosta agradeció al ministro Colosimo el mensaje de felicitación que le fué trasmitido, con motivo de su ascenso al grado de general de ejército.

ROMA, abril 9 — El comendador Ricardo Lualdi, que hasta hace poco desempeñaba el cargo de prefecto de Catania, será nombrado comisario real para la comuna de Trieste.

LOS NORTEAMERICANOS EN LA CONFERENCIA

INFORMACION ESPECIAL PARA "LA PRENSA"

PARIS, abril 9 La falta de informaciones oficiales sigue dejando completa libertad a los corresponsales para que interpreten a su antojo la orden dada al "George Washington" para que se dirija a Europa.

Celebré una entrevista con una personalidad descollante del hotel Crillon, cuartel general de la delegación norteamericana, y me dijo que el presidente Wilson estaba persuadido de que no podía permanecer por más tiempo en París.

No se ha llegado todavía a ninguna decisión acerca de los asuntos de importancia vital. Las discusiones de hoy abarcarán los últimos puntos relacionados con las cuestiones de las indemnizaciones, del Saar y del Rhin.

La cuestión del Adriático no ha quedado aún aclarada, pero se considera como seguro que Italia firme la paz con Austria a la vez que con Alemania.

Si las cosas marchan bien, a principios de la semana próxima podrá ser anunciada la fecha en que llegarán los delegados alemanes.

La cuestión de la liga de las naciones está en mejor forma que el resto de las cuestiones vitales. El pacto está pronto para su aceptación definitiva, en la sesión plenaria inminente de la comisión.

Con respecto a esta cuestión mi informante me declaró que la delegación norteamericana había apreciado muchísimo las opiniones de los delegados neutrales, que dieron buenos consejos.

En seguida, aprovechando las preguntas que yo le dirigía, manifestó la sorpresa que le había causado la actitud de los países latinoamericanos, y especialmente la Argentina y Chile, cuyos delegados, aunque se adhirieron en principio a la liga de las naciones, oyeron la lectura del pacto con notoria reserva.

Esto llevó nuestra conversación a tratar sobre la doctrina de Monroe y las probabilidades de que sea extendida eventualmente en una doctrina panamericana, que, sin duda alguna, sería más grata a las naciones del continente meridional.

Mi informante me recordó que el presidente Wilson abrigaba el propósito de obtener que la liga de las naciones modifique automáticamente la doctrina de Monroe, haciendo desvanecer las aprehensiones manifiestas o latentes acerca de las intenciones de los Estados Unidos con respecto a la América latina. Pero la opinión pública de los Estados Unidos reclamó y provocó una enmienda del pacto de la liga, por el cual se garantizará que Europa se abstendrá de intervenir en los asuntos de América.

Contestando a mis últimas preguntas, mi informante declaró que Europa no podría presentar objeción a la doctrina de "América para los americanos".

"Vinimos acá, agregó, porque los europeos que combatían por la causa de la justicia imploraron nuestra asistencia. Cumplimos nuestro deber pero no hemos quedado entusiasmados por los métodos y procedimientos empleados acá para tratar asuntos de importancia; preferimos los nuestros, en lo que se refiere a las aplicaciones por nosotros mismos y en nuestros países.—DE FRANCH.

EN EL EXTREMO ORIENTE

LOS DISTURBIOS EN COREA

NUEVA YORK, abril 9—Telegrafían de Honolulu a la Associated Press que el corresponsal de "Nippo-Jiji" en Tokío telegrafía que fueron enviados seis batallones japoneses a Corea con objeto de reprimir los disturbios ocurridos en aquel país.

INFORMACIONES COMERCIALES

ACCIONES DE BANCOS ARGENTINOS

LONDRES, abril 9 — En el Stock Exchange fueron cotizadas las acciones de los Bancos Argentinos, como sigue: Banco de Londres y Brasil, 29 1/2. Banco Británico, 21 5/8, y Banco Anglo-Sudamericano, 10.

PRECIOS Y COTIZACIONES

TITULOS Y ACCIONES

LONDRES, abril 9 —
Títulos prov. B. A. 55.
Empréstito arg. 4 o/o 72.
Id id de 4 1/2 o/o 85.
Id id 1909, de 5 o/o 87.
Id id 1886, 5 o/o 96.
Obras de Salubridad 5 o/o 95.
Consolidados ingleses 56 1/4.
F. C. Sud, ordinarias 66 3/4.
F. C. C. Argentino, ordinarias 67 1/2.
F. C. B. A. al P., ordinarias 56 1/3.
Descuento oficial 5 o/o.
Río Tinto 56 1/2.
Cédulas, 47 3/8.
Compañía Harrods, diferidas 55/0.

PARIS, abril 9—
Renta francesa 62.20.
Empréstito de guerra 5 o/o 87.26.

BERLIN, abril 9—
Descuento oficial 5 o/o.

CAMBIOS

PARIS, abril 9—
La libra esterlina, frs. 27.72.

NUEVA YORK, abril 9—
La libra esterlina, dólares 4.64.
Id por cable id 4.69.
Id a 90 días 4.65.50.
El dólar sobre París frs. 5.95 50.
Id id a 90 días, frs. 5.94.50.
Id sobre Italia, liras 7.30.
Id por cable id 7.28.
Id id sobre Bs. As. 99.60.
Cmbio sobre Holanda 40 5/8.
Id id por cable id 40 3/4.
Id sobre Suiza, frs. 4.97.
Id por cable id 4.94.
Corona Estocolmo cts. 27.
Id Cristianía cts. 26.
Id Copenhague cts. 25.25.
Peseta española cts. 20.33.

GENOVA, abril 9—
Renta italiana 83.45.
Consolidados 89.20.

SANTIAGO DE CHILE, abril 9—
El peso papel c/ban 10 17/32.
El peso papel c/comercial 10 1/2.
Oro 106 1/2.
Papel argentino 220.

MONTEVIDEO, abril 9—
Cambio s/Bs. Aires, girador 6 1/2 o/o.
Id id tomador 7.75 o/o.
Peso argentino oro 0.37.30.
Deuda interna 101.80.
Id Nación del puerto 85.20.
Id consolidada 69.10.
Emp. Conversión 88.70.
Id O. Públicas 98.70.
Títulos serie R. 99.50.
Id id S. 99.60.
Id id K. 99.30.
Id id Q y H. 99.20.

RIO DE JANEIRO, abril 9—
Cambio s/Bs. Aires 1.738.

ASUNCION, abril 9—
Papel arg. 797 o/o.

OTROS PRODUCTOS

LONDRES, abril 9—
Plata en barras, onza 48 7/8.
Cobre cont. ton. lbs. est. 77.10.
Id a 90 días ton. lbs. est. 78.15.
Estaño cont. id id lbs. est. 217.
Id a 90 días id id 225.
Plomo id 25.
Cinc id 37.

NUEVA YORK, abril 9—
Cobre libra id 15 1/4.
Plomo id id 5.15.

MERCADOS DE ALGODON

NUEVA YORK, abril 9—
Algodón para mayo lbs. cts. 25.90.
Id para julio 24.22.
Id para octubre 22.60
Id para diciembre 22.22.

LIVERPOOL, abril 9—
Algodón para abril, lbs. pen 17 13
Id para mayo 15 73
Id para junio 15.45
Id para agosto 15.20.
Se vendieron en el día 3 000 pacas de algodón.

ESPAÑA

MOVIMIENTOS HUELGUISTAS

Situación en Barcelona

MADRID, abril 9—Los movimientos huelguistas continúa siendo objeto de preferente atención por parte de las autoridades y de los diarios.

En la Casa del Pueblo de esta capital se celebró un mitin de empleados de tranvías, para resolver acerca de la actitud que deberán adoptar. Presidió el acto el diputado señor Saborit y dió cuenta del resultado de las gestiones realizadas ante el gobierno y la compañía de tranvías.

Dijo que ésta se muestra intransigente y pone en compromiso al gobierno.

Los empleados de los tranvías han resuelto declarar la huelga dentro de un plazo que fué fijado en cinco días, con objeto de que puedan fijarse nuevas bases de arreglo, mediante la intervención del gobierno.

A pesar de la actitud de la empresa, las impresiones sobre la solución del conflicto son optimistas.

BARCELONA, abril 9—Los patrones metalúrgicos han publicado un manifiesto en el que anuncian que admitirán a todos los obreros huelguistas, comprometiéndose a no ejercer represalias. Recaban la libertad de organizar el trabajo y despedir a los operarios y se niegan a reconocer el sindicato de los obreros.

Témese que tal actitud agrave de nuevo la situación, pues los huelguistas muestran un espíritu conciliador, excepto en el reconocimiento del sindicato, el que exigen para poner término al conflicto.

Por lo que respecta a la situación huelguista en general no es satisfactoria, pues la persistencia del movimiento provoca muchos incidentes. Las autoridades y el vecindario se muestran preocupados.

Hasta ahora han reanudado el trabajo menos de la tercera parte de los obreros que intervinieron en la huelga general.

Junoy y el rey — Los problemas sociales

MADRID, abril 9—Los diarios de esta capital dan cuenta de una entrevista celebrada en Palacio entre el rey y el ex senador catalán Emilio Junoy.

Este expuso al monarca detalladamente las necesidades de la clase obrera de Cataluña; las razones de los movimientos huelguistas, la índole del problema agrario en Andalucía y otros asuntos relacionados con la cuestión social.

Según la información el rey se manifestó dispuesto a recomendar al gobierno la necesidad de abrir un an-

SUS CORRESPONSALES PERMANENTES, DE GUERRA, ENVIADOS ESPECIALES Y AGENCIAS NOTICIOSAS

CONFERENCIA DE LA PAZ

REUNION DEL CONSEJO DE LOS CUATRO--ALREDEDOR DE LA LIGA DE LAS NACIONES

COMENTARIOS SOBRE LA ACTITUD DE WILSON

INFORMACIONES DE LOS CORRESPONSALES

CONSEJO DE LOS CUATRO

PARIS, abril 9 — El consejo de los cuatro se reunió esta tarde en la residencia del presidente Wilson, con asistencia de este último, y examinó la cuestión de la responsabilidad de la guerra y el problema del valle del Saar.

PARIS, abril 9—El consejo de los cuatro se reunió esta mañana en el ministerio de Guerra. La subcomisión de los asuntos polacos estableció provisionalmente la frontera oriental de Polonia, reservando las cuestiones de Lituania.

LA LIGA DE LAS NACIONES

INCOMPATIBILIDAD DE DOCTRINAS

PARIS, abril 9—"Le Matin", en un artículo en el que examina si la doctrina de Monroe puede conciliarse con la Liga de las Naciones, declara que sería paradojal sostenerlo.

Agrega: "O bien la Liga de las Naciones se extiende al mundo entero y entonces los europeos violarán la doctrina de Monroe, inmiscuyéndose en los asuntos de América, o bien la Liga de las Naciones se extenderá solamente a Europa, y entonces los americanos violarán la doctrina de Monroe inmiscuyéndose en los asuntos de Europa".

POSIBLE RETIRO DE WILSON

NUEVA YORK, abril 9—La resolución del presidente Wilson, de hacer venir al "George Washington", buque en el que hace sus viajes, precipita la crisis final. El gobierno francés prevé la ruptura que parece inminente, pero está firmemente decidido a no hacer nuevas concesiones en los puntos que considera esenciales para su seguridad y, si fuera necesario, preferiría las consecuencias del retiro de Wilson a hacer otras concesiones.

"En cuanto a Mr. Lloyd George, está ejecutando uno de los famosos cambios tan frecuentes en su historia política. Se separó del presidente Wilson y está preparado para hacer de nuevo causa común con Francia.

"Una persona autorizada," declaró que Wilson tiene ya listo el esbozo de un tratado de paz por separado, lo que es una amenaza para el caso de que su autoridad no fuera reconocida más adelante."

Otro despacho de París, recibido por el mismo diario, dice que el presidente Wilson repudió todo cuanto el coronel House arregló con las cuatro grandes potencias durante su enfermedad, e hizo anunciar que no vislumbra un acuerdo entre los aliados, y que regresaría a los Estados Unidos si los primeros ministros no llegaran a un acuerdo acerca de las condiciones de paz en sus negociaciones ulteriores.

Agrega que Wilson declaró a un corresponsal norteamericano que de nada serviría la Liga de las Naciones si se hiciera una paz injusta, y que sólo la amabilidad del coronel House fué causa de la declaración optimista que Mr. Lloyd George hizo el último sábado.

INFORMACIONES DE LOS CORRESPONSALES

NUEVA YORK, abril 9. — La prensa norteamericana estudia extensamente los motivos reales y los efectos probables del llamado a Francia hecho al vapor "George Washington". Los círculos aliados se manifiestan, dicen, vivamente intranquilos y la verdadera intención de Wilson da lugar a innumerables conjeturas. Parece, según los corresponsales, que no se puede interpretar ese gesto en otra forma que como un aviso dado por el presidente de que la paz no puede sufrir más retrasos y la presencia del "George Washington" en Brest bastaría para recordar a los aliados europeos que la delegación norteamericana, en el caso en que no consiguiese hacer adoptar su programa, estaría pronta para embarcarse en cualquier momento. Ninguno, sin embargo encara seriamente la posibilidad de la retirada de Wilson antes de que se haya firmado la paz.

Es cierto que algunos corresponsales creen poder informar que el presidente Wilson se halla irritado por la resistencia que hallan sus catorce puntos y estaría resuelto, en último caso, a regresar a los Estados Unidos, convocar el congreso y hacer votar la paz por separado con Alemania dejando a los aliados que resuelvan sus propios problemas.

El "New York Tribune" publica el mismo despacho publicado con carácter sensacional y dice que el presidente Wilson, después de haber convocado el domingo en sus aposentos a la delegación norteamericana, habría repudiado categóricamente las concesiones aceptadas en su nombre por el coronel House durante su indisposición.

Por otra parte, otros círculos norteamericanos menos alarmistas, estiman que no es de temer que ninguna nación se retire de las conversaciones. El presidente Wilson quedará en París hasta que la paz haya sido firmada o, por lo menos, sólo abandonará la conferencia después de haber agotado todos los métodos de conciliación. Recuerdan que ha declarado formalmente en varias ocasiones que la deserción de Norte América hudiría a Europa en un caos.

Finalmente, los círculos oficiales no dejan traslucir ninguna inquietud y, a pesar de que se abstienen de hacer comentarios precisos, permanecen aparentemente convencidos de que Wilson llevará a los Estados Unidos el tratado de paz firmado. Hacen notar que el llamado del "George Washington" no tiene nada de sorprendente, pues el presidente ha anunciado hace más de una semana su intención de partir de Francia el 20 del corriente, fecha en la cual espera haber terminado su labor. En cuanto a la impresión de Francia, los despachos demuestran que el gobierno, que sin duda alguna lamentaría la partida de Mr. Wilson, continuaría manteniendo su actitud firmemente y la única consecuencia sería la formación de una alianza perfecta en Francia, Inglaterra e Italia, la que se encargaría de imponer a Alemania sus propias condiciones de paz. Un hecho que se desprende netamente de la conferencia es la entrada en la fase en que los cumplimientos no dejarán el lugar a las palabras francas y decisivas, pero sea cual sea la actitud adoptada por el presidente Wilson, los aliados europeos permanecerán firmes e inquebrantables en su actitud.

NUEVA YORK, abril 9—El corresponsal de la United Press en París telegrafía que en los círculos oficiales se declara que la conferencia ha llegado a un período en que existen iguales perspectivas de un rápido arreglo o de un fracaso total.

LA MARCHA DE LAS NEGOCIACIONES

NUEVA YORK, abril 9—Informan de París a la Associated Press, que el presidente Wilson se reunió ayer por la tarde con los primeros ministros de las grandes potencias, y en la reunión se examinó la cuestión de las responsabilidades y la del valle del Saar; pero no se llegó a ningún resultado definitivo y la discusión continuará hoy.

Gracias a la vuelta de Wilson se realizó un notable progreso en el arreglo de varias cuestiones, y desapareció en gran parte la tirantez que reinaba, al mismo tiempo que hizo renacer la confianza en que se llegara pronto a resultados satisfactorios.

Queda ahora por arreglar definitivamente las funciones de la comisión que debe fijar las cuotas anuales que ha de pagar Alemania, y está acercándose el arreglo definitivo de varias cuestiones políticas, entre ellas la de Danzig, que tendrá por base la internacionalización de ese puerto.

LA SEDE DE LA LIGA DE LAS NACIONES

PARIS, abril 9 — El diputado M. Audard dirigió una carta abierta al presidente del concejo municipal, M. Chassaigne-Goyón, preconizando la idea de que París sea la sede de la sociedad de las naciones.

ESTAMPILLA POSTAL ESPECIAL

PARIS, abril 9 — M. Noulac, conservador del castillo de Versalles, obtuvo la creación de una estampilla de correo especial, que llevará la inscripción "Versalles-Congreso de la Paz", y que se empleará para franquear la correspondencia de la mesa directiva del congreso.

LA CUESTION DE FIUME

NUEVA YORK, abril 9—Telegrafían de París al "New York Sun" que los corresponsales yugo-eslavos declaran que los delegados serbios se negarán a firmar el tratado de paz, a menos que obtengan satisfacción con respecto a la cuestión de Fiume.

REIVINDICACIONES POLACAS

NUEVA YORK, abril 9—Telegrafían de París que el consejo de los cuatro llamó al jefe del gobierno de Polonia, señor Paderewski, para que presente las reclamaciones de su país.

Se asegura que insistirá en la necesidad de que sean atribuídos a Polonia el puerto de Danzig y los yacimientos carboníferos de Teschen, en Silesia, de los cuales depende la industria polaca.

PREPARATIVOS EN VERSALLES

PARIS, abril 9—Los preparativos que se efectúan en Versalles para la conferencia de la paz, continúan bajo la dirección del señor Arnavo, secretario del señor Dutasta, y con el concurso de los delegados de los Estados Unidos, señores Harisson y Pattchin, de Italia, señores Durazzo y Paterno, de Inglaterra, señor Normann Sylvester, y del Japón, señor Kaval.

LA CUENCA DEL SARRE

PARIS, abril 9 — "Le Temps" cree que la fórmula relativa a la cuenca del Sarre, que el consejo de los cuatro examinará esta tarde, da todas las garantías a Francia en lo que concierne a la explotación hullera, sin que pueda prestarse a equívocos.

LA CONDENA DEL EX KAISER

NUEVA YORK, abril 9—Un telegrama recibido de París, anuncia que el consejo de los cuatro abandonó la idea de obtener la condena del ex káiser a la pena de muerte, pero resolvió adoptar medidas para colocarlo bajo el control de los aliados y formular una enérgica acusación contra otros jefes alemanes, haciendo resaltar su responsabilidad moral de la guerra.

COMENTARIOS DE LA PRENSA

PARIS, abril 9—"Le Petit Parisien" cree que en la cuestión de las responsabilidades, la tesis franco-inglesa que reclama sanciones penales para los responsables de la guerra, prevalecerá y obtendrá la unanimidad de los delegados.

El "Echo de París" no cree que en lo que se refiere a la región del Sarre y la margen izquierda del Rhin se hayan hecho progresos sensibles.

Cierta nerviosidad se manifiesta en varios órganos importantes de la prensa parisiense con respecto a la conferencia de la paz.

El diario "Excelsior", dice, "Los días que trascurren no se asemejan; anteayer el viento era favorable, pero en la conferencia de ayer lo era mucho menos.

Efectivamente, la unanimidad de opinión no ha reinado en el consejo de los cuatro.

Para "Le Gaulois" algo apura aún más que saber si los crímenes cometidos por los responsables de la guerra serán castigados, y es saber si Francia puede reanudar con toda seguridad su trabajo y beneficiarse de la victoria obtenida a un precio tan elevado.

El papel glorioso de servir de único centinela de las potencias occidentales y soportar el peso de las grandes responsabilidades, peligra con tornarse en un papel engañador si mientras que Francia permanece inmóvil con el arma empuñada, sus asociados confiando en su buena guardia consagran su actividad a renovar las relaciones comerciales con el enemigo de ayer.

"Le Matin" hace un proceso del método que ha consistido en relegar los asuntos de Francia para después de la discusión de todos los demás asuntos. Dice: "Si no obtenemos satisfacción, nuestro país estará muerto desde el punto financiero, y ya no podrá contar con su seguridad para el porvenir. Tal será el fruto de los sacrificios sin nombre que se han hecho".

"Le Fígaro" deplora los meses que se han perdido, y reclama garantías territoriales inmediatas, si es que la conferencia de la paz no quiere que toda la obra hecho se derrumbe. Desde el punto de vista financiero, demuestra la legítima ansiedad de Francia, la que después de haber sido una espontosa sangría está amenazada por la ruina, si no obtiene completa satisfacción.

PARIS, abril 5—"L'Echo de Paris" publica un artículo, en el que dice que puede dar los siguientes informes: Primero, que con respecto a las reparaciones de los daños causados, la reparación será completa. La comisión interaliada se reunirá cada año con el fin de decidir unánimemente la suma que Alemania deberá entregar al año siguiente. Segundo, Ginebra sería elegida definitivamente como sede de la Sociedad de las Naciones y el desfile triunfal en los Campos Elíseos no se realizarían.

LA RESPONSABILIDAD ALEMANA

PARIS, abril 9 — Según el "L'Echo de Paris" la responsabilidad pecuniaria y moral de Alemania figurará en los preliminares de paz. La entrega inmediata sería de 25 mil millones en efectivo y materias primas

---

oho cauce a las reivindicaciones del proletariado, inspirándose en un espíritu de humanidad y de justicia.

Sobre la crisis ministerial

MADRID, abril 9—Ayer el conde de Romanones despachó con el rey y a la salida se vió rodeado por numerosos periodistas que preguntaron al jefe del gabinete, si había planteado definitivamente la cuestión de confianza.

El conde de Romanones manifestó que por ahora no abandonará el poder e insistió en sus declaraciones reiteradas sobre la necesidad de permanecer al frente del gabinete hasta que la situación se normalice.

Los diarios, aún los de oposición, consideran que la crisis en los actuales momentos sería inoportuna, entre otras razones por estar suspendidas las garantías constitucionales en la península.

Dícese en los círculos políticos que la crisis ha sido aplazada hasta después de las fiestas de Pascua.

La carestía de la vida

MADRID, abril 9—Anúnciase que a consecuencia de la carestía de la vida se teme que se produzcan serios desórdenes en San Fernando y en Puerto Real, ciudades gaditanas.

Las autoridades adoptan muchas precauciones para mantener el orden e impedir atentados.

El "Reina Victoria Eugenia"

MADRID, abril 9—Dicen de Cádiz que fondeó en aquel puerto el trasatlántico "Reina Victoria Eugenia", procedente de Buenos Aires, después de una feliz travesía.

El pasaje desembarcó y la mayoría se dirigió a Sevilla, para asistir a las fiestas de Semana Santa.

El "Reina Victoria Eugenia" continuó viaje para Barcelona en donde desembarcará la carga.

Regionalista sedicioso

BARCELONA, abril 9—El consejo de guerra en juicio sumarísimo, condenó a la pena de prisión perpetua al regionalista Ramón Escuder, acusado de excitar a la sedición a un grupo de soldados en la plaza de Cataluña.

Los diarios han iniciado una campaña en favor de dicho regionalista y piden sea puesto en libertad.

Misión de dos italianos

MADRID, abril 9 — Anuncian de Bilbao que en breve llegarán a aquella ciudad el director del diario de Roma "Tribuna" y el profesor Marcora.

El viaje de estos dos intelectuales italianos tiene por objeto estudiar el acercamiento comercial entre Italia y la región vasca, zona que visitarán.

Serán objeto de afectuosas manifestaciones de agasajo.

Ecos de un naufragio

MADRID, abril 9—Telegrafían de Cádiz que llegaron hoy completamente extenuados el capitán y los tripulantes del vapor portugués "Badajoz".

Según las declaraciones de los tripulantes, el vapor perdió la hélice a lo largo de Cavoceiro y poco después, zozobró a consecuencia del temporal.

TURQUIA

Fallecimiento de un arzobispo

PARIS, abril 9 — Comunican de Marsella el fallecimiento del arzobispo de Beyrouth, monseñor Athanassios.

FRANCIA

POR LOS ESCRITORES CAIDOS

Una ceremonia en la Sorbona

DISCURSO DE M. POINCARÉ

PARIS, abril 9. — El presidente de la república M. Poincaré en un discurso que pronunció esta tarde en la Sorbona, ceremonia durante la cual la sociedad de hombres de letras rindió homenaje a los escritores caídos en el campo del honor, agradeció a la reina de Rumania su asistencia y dijo "Estáis en vuestra casa en el territorio de las letras".

Luego agregó: "Francia se felicita de haber contribuído con los aliados a la obra de justicia y reparación hacia Rumania y no olvida que los rumanos sobre el Danubio, como nos otros en Estrasburgo, son los guardianes de la civilización latina. Los destrozos causados en las filas de los escritores fueron debidos, sobre todo, al heróico ardor con que acudieron al peligro a desafiar la muerte. Estos hombres jóvenes que amaban la paz y la vida, se lanzaron con fuego en la cruzada de la que comprendieron inmediatamente el sentido nacional y el sentido universal. Comprendieron que no se trataba para nuestra nación de un propósito de conquista ni aún de gloria militar sinó que la existencia material y moral del país se hallaba en juego. Se precipitaron, dijo, en la lucha gigantesca con la certeza de que la victoria pertenecería finalmente, al que conservase por más tiempo la voluntad y la seguridad de vencer y nada, durante los cuatro años, ha detenido vuestro impulso".

M. Poincaré continuó diciendo: "No lloremos a los que en esta forma han dado sus vidas, para hacer vivir a Francia; no quieren que se les compadezca; admirémoslos como héroes y amémoslos como nuestros salvadores". Luego dijo: "No creo que la fecundidad intelectual de Francia se haya paralizado."

"Los muertos escribirán por medio de la pluma de los que están en vida los grandes acontecimientos de la guerra y los escritores futuros serán inmortales sobre estas meditaciones".

M. Poincaré terminó diciendo que sin querer predecir lo que será la literatura de mañana, estima que esos hombres de letras tendrán conciencia de sus deberes y ayudarán a Francia a cumplirlos.

"A la lumbre de la guerra hemos comprendido mejor la razón porque Francia merece ser servida y amada; hemos visto mejor lo que contiene de eterno, todo lo que representa en el mundo y todo lo que lleva en ella de humanidad". El presidente agregó: "El gobierno ayudará a la difusión de la literatura francesa, pues pertenece al género humano y los escritores franceses se tornarán en embajadores respetados".

Terminando, M. Poincaré dijo: "Depende de los escritores que el francés permanezca siendo el idioma diplomático y los escritores franceses serán propuestos no solo para la defensa de nuestra ilustración y nuestro idioma sino como guardianes de nuestro ascendiente moral y la conservación de nuestra influencia intelectual".

LA EXPOSICION DE ARTE ESPAÑOL

PARIS, abril 9 — Con motivo de la exposición de arte español que se celebrará en esta capital, el rey Alfonso, no contento con patrocinar solamente la manifestación de simpatía de España hacia Francia, ha querido participar personalmente en ella.

Ha autorizado para que sean seleccionadas las más hermosas obras de los mejores maestros que se hallan en la residencia real, y en las colecciones nacionales.

Los particulares han seguido el ejemplo dado por el monarca, de manera que la comisión dispone de una gran cantidad de telas célebres, que jamás han figurado en conjunto en ninguna exposición.

El rey ha declarado, igualmente, que lamenta profundamente no poder asistir a la inauguración, y agregó que sentía una profunda alegría de poder enviar a Francia lo mejor que España posee en sus tesoros artísticos.

La reina de Rumania

PARIS, abril 9 — Se anuncia que mañana será recibida solemnemente por la municipalidad parisiense en el Hotel de Ville, la reina María de Rumania.

Solicitud de la madre de Cottin

PARIS, abril 9—La madre de Cottin, el autor del atentado perpetrado contra M. Clemenceau, se dirigió al presidente Poincaré, implorando su indulgencia por su hijo.

Como se sabe, el presidente, por recomendación de M. Clemenceau, conmutó la pena de Cottin a diez años de prisión.

En honor de un ex embajador

PARIS, abril 9—Los diplomáticos latino-americanos, ofrecieron un banquete de despedida al embajador de los Estados Unidos, Mr. Sharp. Concurrieron todos los representantes latino-americanos. El ministro del Brasil, en su calidad de decano, pronunció una alocución de simpatía para el agasajado.

Monumento a Jaurés

PARIS, abril 9—La comisión administrativa del partido socialista, decidió la apertura de una suscripción, con objeto de levantar un monumento en memoria de Jean Jaurés.

Utilización de gases venenosos

PARIS, abril 9—El profesor Bertrand, en la sesión de la Academia de Ciencias, declaró que había descubierto un método para la utilización de los gases venenosos preparados con fines de guerra para la destrucción de las larvas de las orugas que dañan los cultivos.

La Cruz Roja y la niñez

PARIS, abril 9 — El congreso de la Cruz Roja reunido en Cannes examinó en su reunión de ayer el proyecto de emprender en todos los países una campaña por la protección de la niñez.

En homenaje a De Mun

PARIS, abril 9 — Fué presentada a la Cámara de Diputados una proposición firmada por el diputado monarquista M. Denys Cochin, pidiendo que el busto de su colega y correligionario fallecido, M. Albert de Mun, sea colocado en la Galería de los Museos del Palacio Borbón.

La travesía del Atlántico

NUEVA YORK, abril 9—Telegrafían de París a la Associated Press, que el volador francés Fontan, que partió de aquella capital con objeto de llegar a las islas del Cabo Verdo, por la vía de Casablanca y Dakar, y emprender luego la travesía del Atlántico, se vió obligado a descender cerca de Bourges.

Condenados a muerte

PARIS, abril 9 — Se considera inminente la ejecución de dos súbditos españoles, llamados Vacco y Subazzo, condenados a muerte por haber asesinado el año pasado a la dueña de un hotel de la calle de Petits-Champs.

La jornada de ocho horas

PARIS, abril 9 — El ministro del Trabajo, M. Collard, presentó a la Cámara un proyecto del gobierno para el restablecimiento de la jornada de trabajo de ocho horas.

ITALIA

Homenaje al comandante Paolucci

ROMA, abril 9 — Comunican de Nápoles que en el teatro San Carlos se realizó la entrega de una plaqueta de oro.

Acompaña al valioso donativo un álbum lleno de firmas y con una afectuosa dedicatoria.

El volador Roget

ROMA, abril 9 — El sindicato de corresponsales aprovechará el regreso a París del volador francés Roget, para enviar un mensaje de saludo a la prensa francesa.

El general Morín

ROMA, abril 9 — El general Morín, director de [illegible] volación militar ha renunciado al cargo.

En la nota dirigida al ministro de Guerra, el general Morín dice que su salud quebrantada después de cuatro años de trabajo intenso, necesita algunos cuidados.

Movimientos huelguistas

ROMA, abril 9 — Los socialistas oficiales de esta capital habían resuelto celebrar mañana un mitin con objeto de rememorar la semana roja de Berlín.

Las autoridades prohibieron la reunión.

La cámara del trabajo y de las organizaciones confederadas en la reunión de anoche resolvieron una huelga general de 24 horas en señal de protesta.

El paro general se iniciará mañana a las 6 a. m.

Escritor fallecido

ROMA, abril 9 — Falleció en esta capital, a los 79 años, el escritor César Naccari.

Servicio postal aéreo

ROMA, abril 9 — El ministerio de Correos y Telégrafos comunica que dentro de poco podrá ser librado al servicio público el correo aéreo entre Roma y la isla de Cerdeña.

Ecos de un accidente de automóvil

ROMA, abril 9 — El ministro de Instrucción Pública señor Berenini, llegó anoche procedente de Parma.

A los periodistas que le pidieron noticias acerca del accidente de automóvil que le ocurrió días pasados, durante una excursión en las campiñas de Parma, contestó que se trataba de un hecho sin importancia.

El "chauffeur" del automóvil en el cual, además del ministro, iba el prefecto de Parma se vió obligado a efectuar una maniobra arriesgada para evitar un choque con otro vehículo.

El automóvil se volcó; el prefecto sufrió contusiones de gravedad, y el ministro resultó herido levemente en la nariz.

Un cuadro de Cascella

ROMA, abril 9 — El pintor Basilio Cascella fué recibido por el pontífice, a quien presentó el boceto de un cuadro alegórico destinado a recordar el acontecimiento de la paz.

El pontífice, al encomiar al pintor Cascella la obra de arte, le indicó el tema.

Se trata de un cuadro de grandes dimensiones, que representa a la Virgen con el niño Jesús entre los brazos, y que desciende a la tierra ensangrentada. En el fondo hay una infinidad de ángeles en actitud de orar.

El papa admiró y elogió el boceto.

Proyecto de irrigación

ROMA, abril 9 — El sindicato italiano de industrialización agraria se presentó al gobierno solicitando la concesión de una deriva del Tíber, destinada a irrigar la campaña romana y la margen izquierda del mismo río, entre Roma y el mar, beneficiando así 21.000 hectáreas de tierra.

Los gastos previstos para la realización de la obra, alcanzan a 170 millones, y la duración del trabajo a diez años.

El gobierno se muestra favorable a la petición.

ESTADOS UNIDOS

LOS POZOS PETROLIFEROS MEXICANOS

Compra de concesiones por Gran Bretaña

WASHINGTON, abril 9 — Se confirma oficialmente que el gobierno británico ha comprado los pozos petrolíferos pertenecientes a sus súbditos, y que se hallan en México, protegiendo en esta forma sus intereses contra la eventualidad de una confiscación.

LOS FLETES PARA SUDAMERICA

WASHINGTON, abril 9—Contrariamente a los rumores circulados, el Shipping Board no piensa reducir la tasa del flete para Sud América.

El control proseguirá y la tasa fijada continúa siendo obligatoria.

La revolución mexicana

WASHINGTON, abril 9 — En los círculos oficiales de esta capital se duda de que sean ciertos los rumores según los cuales los intereses petrolíferos norteamericanos facilitan los fondos necesarios para la revolución del general Blanquet en México, y creen que la revolución fracasará.

WASHINGTON, abril 9 — Un alto funcionario del departamento de Estado desmintió el rumor que atribuye a las compañías petrolíferas norteamericanas el movimiento revolucionario encabezado por Díaz y Blanquet, que estalló en México.

El mismo personaje manifestó la convicción de que la nueva revolución será pronto reprimida.

La comisión financiera chilena

NUEVA YORK, abril 9. — Informan de Nueva Orleans que se han efectuado conferencias con los banqueros exportadores para tratar el extenso programa de la recepción que se ofrecerá a la misión financiera chilena. El jefe de ésta, doctor Eleodoro Yáñez partirá esta noche para Washington; otros miembros de dicha comisión se detendrán en el camino en Birmingham, Atlanta y Chattago. La misión chilena piensa ir a Chicago cuando salga de Washington y además recibió una invitación de la ciudad de Chicago para asistir a la reunión de la asociación del valle de Mississipí.

La lucha electoral

ROMA, abril 9. — A pesar de que nada indica que las elecciones generales políticas se verifiquen antes de octubre o noviembre próximo, los partidos políticos activan sus trabajos preparatorios para una eficaz propaganda.

Respecto a la intervención en la lucha del partido popular italiano, formado con elementos católicos, se dice que muy probablemente el señor Meda, ministro de Hacienda, renunciará al cargo, para asumir la dirección de la propaganda electoral del mencionado partido.

Exposición de aparatos de volación

ROMA, abril 9—La exposición nacional de aparatos aéreos se realizará en el campo de volación de Talledo (Milán).

Será inaugurada en mayo y permanecerá abierta hasta fines de julio.

INGLATERRA

Ganado para Bélgica

LONDRES, abril 9. — Gracias a la generosidad de los criadores británicos ha partido para Bélgica un segundo cargamento de doscientas cabezas de ganado shorthorn.

El primero fué de trescientas cabezas y fué repartido entre pequeños agricultores de Dixmude, Ypres, Menin, Cortemarck. Cada uno de estos se comprometió a mantener durante tres años veinte toros de pedigrée establecidos en localidades convenientes para su alimentación.

La exportación del carbón

LONDRES, abril 9 — La prohibición de exportar carbón del Humber y del Mersey, y la necesidad de obtener licencias en otros puertos hace muy difícil el fletamento de buques para enviar carbón a los países neutrales. Mientras cuesta 115 chelines para el Oeste de Italia, se paga por los buques prontos a partir 175 chelines para Copenhague.

Sir Percy Fitz Patrick, miembro de la Cámara de representantes Sudafricana, declaró que existían en el Africa del Sur vastos yacimientos de carbón, en los cuales el combustible valía dos chelines por tonelada en la boca de la mina, y podía remitirse con beneficios, por menos de 21 chelines por tonelada hasta Swansea.

Sensible accidente

LONDRES, abril 9 — El diputado chileno señor Raimundo Silva Cortés al desembarcar en Southampton, con fecha 6 del corriente sufrió una caída dislocándose un brazo.

Debido a que se procedió inmediatamente a someterlo a una intervención médica enérgica, se halla actualmente en convalecencia.

CHILE

Mejoría del presidente—Conferencias científicas—Agregado militar—Enfermo—Actividad política — Petición de los gremios obreros.

SANTIAGO DE CHILE, abril 9 — Se halla mejorado el presidente Sanfuentes, habiendo abandonado el lecho.

—Es esperado el 20 del presente, el profesor de bacteriología de Buenos Aires, señor Krauss, el que viene a dar conferencias.

—Se encuentra en Santiago el ex agregado militar de Chile en Buenos Aires, Julio Brownel.

—Se halla en gravísimo estado el ex intendente de Santiago y actual presidente de la comisión de bellas artes, señor Enrique Cousiño, padre del secretario de la legación de Chile en Buenos Aires.

—Se nota febril actividad en la política, con motivo de la próxima elección de senador.

—Los elementos obreros reunidos separadamente de los consejos federales, acordaron exteriorizar su solidaridad suspendiendo mañana las labores, en el caso de que no se acceda a las peticiones de los obreros de las fábricas de tejidos.

Por la tarde desfilaron por las calles reclamando justicia.

Mañana visitarán las estaciones para solicitar la adhesión de los compañeros de las empresas ferroviarias.

Existe el temor de que se produzcan desórdenes, a pesar de que la policía ha adoptado las medidas del caso.

El oro en custodia — Nombramientos diplomáticos — Llegada de reservistas franceses — Poderes a un candidato. — El aniversario belga.

SANTIAGO DE CHILE, abril 9 — El gobierno norteamericano ha propuesto al de Chile la aprobación del proyecto sobre el establecimiento de un fondo con el oro internacional en custodia.

—El subsecretario de Ferrocarriles, Nicanor Vidal, ha sido nombrado cónsul general en Inglaterra, con residencia en Liverpool.

El actual cónsul señor Eduardo Bello, pasará al consulado de Nueva York.

El señor Carlos Castro Ruiz ocupará la subsecretaría de ferrocarriles.

—El colegio electoral de Concepción ha dado poderes amplios al candidato radical Aurelio Lamas.

—El aniversario belga ha sido celebrado con entusiasmo por la colectividad.

Los representantes del gobierno pasaron a saludar al ministro de ese país.

BRASIL

ASALTO DE BANDOLEROS A UNA POBLACION

PERNAMBUCO, abril 9—El pueblo de Villabella se halla atemorizado por la presencia de un numeroso grupo de bandoleros, que en número de 300 empezaron a cometer toda clase de asaltos y fechorías.

Se mandó en auxilio de la población un piquete de 80 agentes de policía, los que consiguieron dispersar a los bandoleros.

El gobierno mandará mañana un refuerzo del batallón policial, con médico, ambulancia y todos los elementos para reducirlos.

Villabella se halla distante 100 leguas de la capital.

Reemplazo de un funcionario — La conferencia de Ruy Barbosa

RIO DE JANEIRO, abril 9 — El señor Raúl Regish Llevier abandonará mañana el puesto de subsecretario de Relaciones Exteriores; lo sustituirá Augusto Cockraame Alencar.

El señor Raúl Regis Oliveira, abandonará mañana el puesto de subsecretario de Relaciones Exteriores; lo sustituirá Augusto Cockrame Alencar.

—En la conferencia que dió en San Pablo el doctor Ruy Barbosa, formuló algunas alusiones a la política seguida por el Brasil y la Argentina, haciendo comparaciones con la de Cuba.

El ministro Cunha publicó una carta, contestando a la afirmación relativa a la política cubana.

Comida de despedida—Vapor con averías—Viaje del doctor Oliveira

RIO DE JANEIRO, abril 9 — El ministro de España ofreció hoy una comida al doctor Alcibiades Pecanha, el que partirá en viaje a España a bordo del vapor "Gelria".

—Arribó a este puerto el vapor "Romney", procedente de Rosario de Santa Fe, con averías en la máquina.

—El Dr. Raúl Regis Oliveira se embarcará el sábado en el vapor "Frisia" con destino a París.

—Se realizó un gran mitin, organizado por los partidarios de Expitacio Pessoa. La demostración fué interrumpida por los amigos de Ruy Barbosa.

La policía intervino, tratando de guardar el orden y garantizar la libertad de pensamiento.

—El gobierno requisó el material de la compañía de navegación Itajahy Blumenau, formada casi totalmente por capitales alemanes.

Visita de Manuel de Braganza—Medidas del presidente de la República.

RIO DE JANEIRO, abril 9 — En una carta dirigida por Manuel de Braganza, ex rey de Portugal, dice que después de firmada la paz, visitará al Brasil.

—El presidente de la República ha impartido órdenes severas, para garantizar en Bahía la vida y libertad individual.

Se autorizó a Ruy Barbosa para organizar mitines. Este llegará mañana.

Llegada de ciudadanos portugueses. —El vapor "Marconi". — Rumores revolucionarios.

RIO DE JANEIRO, abril 9. — A bordo del vapor "Gelria" llegaron muchos ciudadanos portugueses que tomaron parte en la última revolución monárquica de Portugal.

—Arribó a este puerto el vapor "Marconi", procedente de Bahía.

—El gobierno está en conocimiento de que los partidarios de Ruy Barbosa pretenden hacer un movimiento revolucionario en Bahía promover la deposición del gobernador.

REPUBLICA ORIENTAL

COMISION NACIONAL DEL PARTIDO COLORADO

Agitada reunión política

MONTEVIDEO, abril 9 — Resultó agitada como se había previsto la sesión que celebró esta noche la comisión nacional del partido Colorado (oficialista).

La resolución de la comisión, prohibiendo la asistencia de la barra a sus deliberaciones, hizo que contra lo previsto fuese numerosa la concurrencia que en la calle esperaba ansiosamente la solución del problema que en forma tan terminante produciría el cisma colorado.

Como siempre, la llegada del doctor Batlle y Ordóñez, provocó una verdadera ovación de sus numerosos partidarios.

En la sala se notaba la presencia de muchos colorados independientes, llamados colectivistas, que desde hace más de veinte años figuraban en la oposición.

Se decía que previamente habían acordado la actitud que asumirían en la asamblea de esta noche, y que esa actitud sería abiertamente contraria a Batlle y Ordóñez y sus partidarios.

Fué extraordinario el despliegue policial frente al Royal.

Más de treinta soldados de la guar-

4.15 a. m.

LAS CLÁUSULAS DE LAS REPARACIONES

PADEREWSKI EN LA CÁMARA FRANCESA

EN LA CONFERENCIA DE LA PAZ

NUEVA YORK, abril 10 — Telegrafían de París a la Associated Press, que en el texto definitivo y aprobado de las cláusulas del tratado de paz relativo a las reparaciones, se especifica que el enemigo debe reconocer la responsabilidad por todas las pérdidas y perjuicios sufridos por los países aliados y asociados y los ciudadanos de los mismos, debidos a su injustificable agresión.

En vista de la incapacidad del enemigo para compensarlos en su integridad, la comisión interaliada asesorará a Alemania para establecer las justas bases de pago durante treinta años, comenzando desde el 1.o de mayo de 1921, fecha en que Alemania deberá hacer el primer pago de cinco mil millones de dólares y pagar todos los gastos de dicha comisión interaliada y de su personal durante treinta años.

NUEVA YORK, abril 10—Telegrafían de París a la Associated Press, que el arreglo acerca de la cuestión de las responsabilidades, constituye una fórmula conciliatoria de los diferentes informes de la comisión.

Se llega a un arreglo práctico acerca de la responsabilidad general del ex emperador Guillermo, aunque reinaban desacuerdos acerca de la cuestión de saber si era factible llevarlo ante un tribunal internacional.

Los franceses y los británicos eran partidarios de esto último, mientras que los norteamericanos y los belgas preconizan una condena moral, sin recurrir a la acción judicial, por falta de leyes internacionales al respecto.

Los japoneses y los italianos comparten en parte esta última opinión.

Por fin se ideó un nuevo plan, por el cual una nación aliada, y probablemente Bélgica iniciará la acción judicial aislada contra el ex emperador y los demás responsables.

LAS PROPOSICIONES DE SMUTS A HUNGRIA

PARIS, abril 10—"Le Temps" dice que, según las noticias oficiosas procedentes de Budapest, las proposiciones que el general Smuts habría hecho al gobierno del soviet de Hungría, incluyen principalmente, primero, el establecimiento de una nueva línea de demarcación entre las fuerzas magyares y rumanas; segundo, la convocación de los delegados representando las diversas nacionales de la antigua Hungría, cuyos delegados examinarían las nuevas fronteras que será necesario trazar entre la Hungría y sus vecinos.

El gobierno del soviet de Hungría, contestando a esas proposiciones, habría pedido la reanudación de las relaciones entre Hungría y los países extranjeros.

PADEREWSKI EN LA CAMARA FRANCESA

PARIS, abril 10—E la sesión de ayer de la Cámara de Diputados, el presidente polaco Paderewski se encontraba en la tribuna diplomática. M. Noulens estaba en su banca de diputado.

El presidente de la Cámara, M. Deschanel, leyó el mensaje de la Dieta polaca, y los diputados, dirigiéndose hacia Paderewski, aplauden, exclamando: ¡Viva Polonia! El señor Paderewski saluda, y en ese momento redoblan los aplausos.

M. Deschanel agrega que hará llegar a la Dieta polaca, los agradecimientos de la Cámara francesa. (Aplausos unánimes).

M. Pichon, se asocia al gobierno y agrega: "Seguiremos prestando a Polonia todo nuestro apoyo en su formación definitiva y para que se haga plena justicia a su derecho; consideramos a Polonia como una garantía necesaria para la estabilidad de la paz y de la tranquilidad de Europa reconstituída según el derecho de los pueblos". (Aplausos frenéticos).

Paderewski, visiblemente conmovido con la manifestación, saludó a los diputados.

EL TRATADO DE PAZ EN LA CAMARA

PARIS, abril 10—En contestación a una carta del presidente de la comisión de presupuesto, preguntando bajo qué forma los preliminares de la paz serán presentados a la Cámara, M. Clemenceau declaró que se conformará con las reglas constitucionales que dicen que los tratados son definitivos solamente cuando han sido votados por las dos Cámaras, y ninguna cesión, cambio o atribución de territorio puede tener lugar sino en virtud de una ley. M. Clemenceau añadió, que los preliminares de la paz constituyen un todo indivisible y no podría hacerse gestión alguna hasta que hayan sido comunicadas las cláusulas particulares a las comisiones respectivas.

LOS SUCESOS ALEMANES

PARIS, abril 10—Telegrafían de Nuremberg, que los campesinos del Alto Palatinado y de Franconia, se declararon en favor del gobierno de Hoffmann, añadiendo que harán todo lo posible para sostenerlo. Se anuncia, también, que el movimiento sovietista se presenta en Baden, donde el gobierno ha tomado ya sus precauciones.

PARIS, abril 10—Se anuncia que la situación de Baviera es muy crítica. Existe allí dos gobiernos. El primero representado por Hoffmann se refugió en Bemberg, es el único reconocido por los representantes bávaros a la Asamblea de Weimar, por Berlín y por los países vecinos, Hesse, Baden y Wurtemberg. El segundo gobierno es el de los soviets que es el dueño de Munich; rompió con el gobierno de Berlín, pero reconoce su carácter provisorio y cuenta proceder a la elección de corporaciones.

Parece que la calma no ha sido conmovida en Munich donde el estado de sitio ha sido reforzado.

Nuremberg ha quedado hasta ahora fiel al gobierno de Hoffmann. Se han producido disturbios entre los socialistas sovietistas y la huelga general, fracasó.

Los acontecimientos de Baviera repercuten gravemente en Prusia. La huelga general ha sido proclamada en Berlín. El general Noske concentró 30.000 hombres leales en las puertas de Berlín, Mulehim y Spandau. En Essen se decidió la huelga general.

VICTOR MANUEL Y EL VOLADOR ROYET

ROMA, abril 10—El rey se trasladó ayer por la tarde al campo de volación de Centocelle. Le fué presentado el volador Royet, a quien felicitó por el éxito de su "raid".

UN MENSAJE DE IRREDENTISTAS ITALOS-NORTEAMERICANOS.

NUEVA YORK, abril 10—La Federación de las sociedades italianas irredentistas ítalo-norteamericanas, dirigió a Orlando y Sonnino el telegrama siguiente:

"Los italianos residentes en los Estados Unidos confían en vuestra inflexibilidad y en el triunfo de las aspiraciones integrales de la línea del "divortium aquarium", desde los Alpes Reticos, Carnicos, Velebit y Dinaricos, libertando la Dalmacia toda hasta los confines de Albania con la soberanía en todos los puertos del Adriático".

INCENDIO EN GANTE

PARIS, abril 10 — Comunican de Gante que un incendio destruyó la magnífica iglesia de Ombergent Lez Sottegem, destruyendo los cuadros antiguos y los objetos de arte que adornaban dicha iglesia.

[illegible] republicana y numerosos agentes de la sección [illegible] al mando del [illegible] Brunet, hacían servicio en el cuarto de ese teatro.

Presidió la sesión el miembro del consejo nacional de administración, doctor Arena, acompañándole Batlle y Ordóñez, los doctores Mezzera, Francisco Simón, Jiménez de Aréchaga, Juan Aguirre González, Atilio Narancio y otros.

Abierto el acto, Hermenegildo Sabat propone de acuerdo con lo resuelto en la sesión anterior, que a la comisión nacional se dé la misma organización que a la comisión departamental, a la que se opone Areco (E.) y varios delegados vieristas.

Este asunto pasa a estudio de una comisión.

El señor Tabarez hace moción para que se permita la entrada a la barra.

Se oyen no apoyados.

Tabarez dice que la asamblea tiene sus derechos, pero que el pueblo tiene tantos derechos como la asamblea.

Pasa este asunto también a estudio de una comisión.

Bacigalupi mociona para que se le permita la entrada a la barra a los miembros de la comisión departamental de Montevideo.

Dallegri propone no se dé curso a ninguna moción previa.

La mesa hace saber que es antirreglamentario lo que propone Dallegri.

Hace moción Areco, en vista de que las actividades coloradas debían ser orientadas en otro sentido, que el proyecto de Batlle sobre integración del comité nacional colorado, sea tratado en sesiones diarias.

Se originó un largo debate con la mesa, la que entiende no debe dársele curso a esa moción, por ir contra el reglamento.

Bacigalupi dice que los vieristas vienen con consignas; se le responde que no se está acostumbrado a ello.

A esto se le contesta que está ofendiendo, y Bacigalupi dice que de sus ofensas responde en cualquier terreno.

La asamblea, después de un acalorado debate, vota el aplazamiento que propuso Areco, por una gran mayoría.

Al tratarse la renuncia del ingeniero Serrato, de miembro del comité y como no pudiese ser leída ésta por no tenerla el secretario, el doctor Narancio da cuenta de que ella se halla fundada en el deseo de alejarse de la política.

Dallegri hace moción para que sea aceptada.

El doctor Aguirre González pide se designe una comisión para solicitar su retiro.

Como se tuvieran dudas sobre si podría votarse esta moción, que según los reglamentos eran necesarios dos tercios de votos, Batlle pide se cumpla la carta orgánica y se postergue este asunto, por no figurar en la orden del día.

El doctor Aguirre González insiste en que su moción puede ser aprobada por simple mayoría de votos, pero Batlle ratifica que eso iba contra el reglamento.

Al final se aprobó la designación de la comisión, para que se apersonara al señor Serrato y le pidiera retire su renuncia.

En seguida Jiménez de Aréchaga reanuda su discurso, que empezó en la sesión anterior, combatiendo el proyecto de Batlle sobre los recibos en la casa del partido Colorado.

Dice que desea ocuparse de una opinión que es una injuria y es la de que se está gobernado por blancos, y de que él lo es.

Agrega que esa afirmación está destruída con la cláusula que dice que son colorados todos los que acepten su programa.

Batlle contestando al doctor Jiménez Aréchaga, dice que él nunca impuso violencia alguna en su espíritu, pues siempre fué colorado.

En cambio, dice que el doctor Aréchaga ha tenido que vencer prejuicios, pues de partidario blanco ha pasado a partidario colorado. Agrega que eso es un honor, y que el partido Colorado debe aceptar todos los elementos que quieran ingresar a la colectividad, y darle libertad absoluta.

Pasa después Batlle a tratar su proyecto y lee una lista de opiniones favorables.

En seguida Hermenegildo Sabat pronuncia un discurso en favor del proyecto de Batlle.

Los delegados vieristas le interrumpen frecuentemente cuando Sabat dice: "Tengo el honor de ser batllista y muchos de los que me censuran también han sido batllistas".

Se produce un gran revuelo, obligando al presidente a clausurar la sesión.

En la calle se repitieron los incidentes de las sesiones anteriores.

CAMARA DE DIPUTADOS

MONTEVIDEO, abril 9—Al empezar la sesión en la Cámara de Diputados se dió cuenta que el comité de presidentes de las sociedades italianas en el Uruguay, ofrece hacer entrega de una de las placas que ha mandado confeccionar para tributar un homenaje al cuerpo legislativo.

El diputado doctor Otero presentó un proyecto creando una comisión de higiene pública.

Se resolvió celebrar sesión extraordinaria mañana para tratar el proyecto de presupuesto del consejo nacional de administración, presupuesto municipal y el proyecto que aclara algunas dudas que sugieren las leyes electorales, el cual será informado verbalmente.

En dicho proyecto se establece que el período de inscripción durará hasta el segundo domingo de mayo próximo, y que son hábiles para la inscripción todos los días festivos.

Se aprobó una moción que establece se reitere la convocatoria de suplentes al doctor Juan Aguirre González y Carlos F. Muñoz.

Después se aprobó el proyecto que autoriza al gobierno para contratar al doctor Krauss, para dirigir y reorganizar el instituto de higiene experimental.

CONSEJO NACIONAL DE ADMINISTRACION

MONTEVIDEO, abril 9—En la sesión que celebró el consejo nacional de administración, el ministro de Hacienda, doctor Vecino, expresó que había recibido una propuesta para adquirir uno o dos millones de títulos de la deuda nacional de saneamiento al tipo de 93.40.

La oferta fué rechazada desde que no alcanzaba el tipo legal, al que tiene, según el consejo, que ajustarse el ministerio de Hacienda

—El consejo resolvió pasar un mensaje a la Asamblea General, proponiendo que los bonos de saneamiento de 1914, se denominen títulos de la deuda nacional de saneamiento.

—Fué motivo de una larga discusión el presupuesto general de gastos; como se hacían aumentos en algunas planillas del mismo, se resolvió que la contaduría general informe sobre la situación en que han quedado algunos jefes de oficina con respecto a los sueldos, pues con el aumento de 15 y 20 por ciento votado recientemente, se ha dado el caso de que el personal subalterno haya quedado casi equiparado en la remuneración a los jefes de reparticiones.

LA LUCHA CONTRA LAS MOSCAS

MONTEVIDEO, abril 9—Hoy se constituyó en el ministerio de Industrias la comisión encargada de organizar la lucha contra las moscas.

El doctor Gaminara presentó a estudio la siguiente cuestión. "¿Cuál es la causa de la abundancia de moscas en esta capital? Organización del plan defensivo contra el insecto".

—Llegó de Paysandú el intendente municipal doctor Florencio E. Moreno contra quien formulan nuevos cargos los partidos políticos de aquel departamento.

ACTUALIDAD

El movimiento estudiantil

Inesperadamente, sin que se acierte a descubrir una relación natural entre los dos hechos, la resistencia opuesta al examen de ingreso por la mayoría de los jóvenes que aspiraban a iniciar este año los estudios profesionales de la medicina, ha venido a complicarse por una bulliciosa huelga de alumnos regulares de los colegios nacionales.

Imposible es saber todavía, cuáles son las aspiraciones ciertas que esos jóvenes esperan ver satisfechas como consecuencia de la actitud violenta que han asumido. Las que corren por ahí, en decires no confirmados, nos resultan inverosímiles. Cuesta aceptar, en efecto, que los colegiales, muchos de ellos apenas incorporados a la instrucción secundaria, se sientan obligados a manifestar solidaridad con los bachilleres que, por circunstancias excepcionales y no por convencimientos doctrinarios, entienden que no debe comprenderlos la nueva ordenanza de la Facultad de Medicina, relativa al examen de ingreso. Lo recordábamos hace apenas cuarenta y ocho horas: esos bachilleres no se han declarado enemigos de la prueba aludida; pero como han adquirido un derecho, se empeñan, recurriendo a medios lícitos, en hacerlo respetar. En cuanto a esa particularidad, pues, los estudiantes huelguistas, que se proclaman adversarios del examen de ingreso en todas las Facultades, marcan una divergencia fundamental con los camaradas que, sin profesar tales opiniones, disienten, por buenas razones, con la oportunidad de hacerlo efectivo.

En segundo término, se atribuye el abandono de las aulas al deseo de exteriorizar una enérgica protesta por la poca atención que el parlamento ha prestado al proyecto de ley de instrucción pública, que le enviara el Poder Ejecutivo al finalizar el período ordinario de sesiones, el año anterior. Hay presunciones vehementes de que semejante estado de ánimo a propósito de la actitud del Congreso, no pase de una conjetura formulada por quienes necesitan encontrar siempre la causa inmediata de un suceso no explicado, sobre todo si él desconcierta, como ocurre con esta curiosa huelga de los colegios. Los niños que en ella intervienen, no han podido, seguramente, tomar conocimiento exacto de las principales disposiciones del proyecto en trámite y no se hallan, por lo tanto, en condición hábil para patrocinarlo en forma tan extremosa como la suspensión de sus tareas escolares diarias. Más todavía, es probabilísimo que un examen detenido de los artículos que se refieren a la segunda enseñanza, los convenciera de que son ilusorias muchas de las esperanzas fundadas en la reforma ministerial.

Descartadas por inaceptables para un criterio lógico, las finalidades imputadas al levantamiento que perturba en estos momentos la labor de los colegios, queda como un interrogante, que quizá se despeje más tarde, el origen y el móvil efectivo de una agitación imprevista.

Pero, si los ideales de la huelga aparecen aún como indescifrables, los procedimientos de los huelguistas asumen, por desgracia, caracteres de agresividad y de incorrección, que comprometen seriamente la cultura de la masa estudiantil que frecuenta las aulas secundarias. Con decir que los alborotadores apelan a medios compulsivos para engrosar sus filas, que con tales designios han roto ya muchos cristales y algunas cabezas, que han vejado con dicterios a rectores que estaban serenamente en su puesto, cumpliendo su deber, se expresa cómo ha llegado a desviarse del camino recto un movimiento que queremos suponer inspirado en impulsos honestos. Hasta el hecho de que personas mayores, absolutamente extrañas al ambiente escolar, aparezcan con aire caudillesco a la cabeza de columnas estudiantiles tumultuosas y las arenguen con el visible intento de sobreexcitarlas, revela, con claridad, cómo la muchachada se ofusca y se aventura por una falsa ruta.

Una fuerza interior irreprimible, hecha de simpatía por la juventud estudiosa y de fe intensa en su capacidad para las reacciones morales, nos incita a advertirla de su error y a exhortarla a recobrar el dominio de sí misma para llevar, sin mengua de la circunspección y de la gentileza, sus demandas, hasta las autoridades que las escuchen y las resuelvan.

Hemos sostenido en estas columnas, con la honradez de juicio que las anima siempre, la justicia que asiste a los bachilleres en su gestión ante la Facultad de Medicina. La solidaridad con la causa de éstos, invocada por los huelguistas, no nos impide reconocer que nada, hasta ahora, justifica ni el movimiento en sí, ni, mucho menos, los excesos que lo están desprestigiando.

Los fallos judiciales y la conciencia pública

Dos fallos judiciales que hemos dado a conocer en nuestro último número, merecen ser señalados a la atención de los legisladores y de los especialistas en materia penal, por las circunstancias especiales que presentan.

Uno de los casos se refiere a un proceso por homicidio. El juez de primera instancia absolvió de culpa y cargo al acusado. Interpuesto por el fiscal el recurso de apelación, la Cámara lo ha decidido por el voto de tres de sus miembros, condenando al procesado a sufrir la pena de presidio perpetuo. De los otros dos vocales, uno votó por la confirmación del fallo absolutorio, y el otro, en el sentido de que al autor del homicidio no debía responsabilizársele sino por haber procedido con imprudencia, cuya calificación hubiese hecho disminuir considerablemente la pena

Un proceso semejante, en que de los seis magistrados que han intervenido, dos se han pronunciado por la absolución, otro por la imposición de una pena relativamente leve, y tres por el presidio perpetuo con la constancia de que no han propuesto la pena de muerte porque la ley no lo permite cuando no hay más prueba que la de presunciones, justifica la necesidad que hemos indicado de que se estudie el asunto desde el punto de vista doctrinal y práctico

El principio de que las leyes deben contemplar las costumbres y la psicología del pueblo, es el que aconseja que se siga ese procedimiento porque de otra manera se corre el riesgo de que los pronunciamientos de la autoridad judicial no estén rodeados del ambiente de íntimo respeto que les es necesario, y que no nace del mandato imperativo del legislador, sino de su conformidad con la conciencia colectiva.

Si con arreglo a las disposiciones legales en vigor se considera el fallo definitivo que ha recaído en el proceso, nada habrá que objetar. El tribunal lo ha dictado ajustándose a las formalidades de la ley. Dentro de los sistemas corrientes, la mayoría de un cuerpo colegiado es la que impone la decisión. No ha de faltar en la sentencia ninguno de los requisitos legales. Pero, aparte de este asunto de las formas sancionadas por el derecho, queda la otra cuestión que es la referente a la manera cómo el espíritu público acogerá ese fallo.

La conciencia social no se ha de mostrar satisfecha con esa clase de justicia. Conocidos los detalles de la decisión, se ha de experimentar un sentimiento de extrañeza. En el caso de que las opiniones del tribunal superior hubiesen concordado en revocar la sentencia absolutoria de primera instancia para sustituirla por la de presidio perpetuo, el comentario no se haría sentir, porque la brusca transición de una a otra se atribuiría al error del juez que dictó el primer fallo. Pero cuando en el tribunal se suscita una divergencia tan grave, como es la de votar tres miembros por la pena de presidio perpetuo, el cuarto por la absolución y el quinto por una penalidad que no es posible comparar a la citada, ni en la cantidad, ni en el concepto, puesto que supone falta absoluta de intención criminal en el homicida, tiene que surgir en los espíritus la duda sobre si el mecanismo legal no ofrece deficiencias, que permitan que a un hombre se le pueda aplicar casi la última pena en las circunstancias tan especiales de que se trata.

En el mismo número de ayer hemos publicado otra sentencia, por la que se condena a un menor de 17 años de edad, vendedor de diarios, a tres años de penitenciaría, por haber causado lesiones que tardaron más de treinta días en curar. Uno de los camaristas votó en disidencia, opinando que la pena que debe aplicarse es la de seis meses de arresto. En este caso no concurren modalidades análogas a las del anterior, puesto que el fallo, que reduce la pena de primera instancia, ha sido suscripto por cuatro camaristas. Sin embargo, al leer los detalles del hecho, cabe recordar la conveniencia de que la legislación argentina imite a las europeas, que permiten a los jueces imponer, dentro de sus límites máximo y mínimo muy separados, la pena que corresponda, según la naturaleza del delincuente y las circunstancias en que ha realizado su acción.

En la reforma del Código Penal y de la ley de procedimientos, que tanto se hace esperar, es necesario que se tengan en cuenta los casos que hemos comentado, y otros análogos que suelen producirse, a fin de conseguir que los procedimientos judiciales se acerquen, en todas las ocasiones, al ideal de justicia que se debe tener en vista.

APUNTES PARLAMENTARIOS

ARRENDAMIENTOS RURALES

Los diputados Villarreal y Rodríguez (C. J.), presentaron ayer, fundado por escrito, un proyecto de ley, sobre prórroga de arrendamientos de predios rurales, concebido en los términos siguientes:

Todo arrendamiento de inmuebles fuera del recinto de las poblaciones con destino a la agricultura o ganadería será prorrogable a opción del locatario, hasta el término de seis años en las mismas condiciones. Esta prórroga se presume mientras el locatario no manifieste por escrito lo contrario.

Todo contrato de sociedad para la explotación agrícola o ganadera de un inmueble fuera del recinto de las poblaciones ya sea al tanto por ciento o a medias, será igualmente prorrogable a opción del trabajador de la tierra hasta el término de seis años en las mismas condiciones. Esta prórroga se presume como el artículo anterior

No existiendo prueba por escrito de las condiciones en que se han hecho los contratos a que se refieren los artículos anteriores, se presume que se han hecho en las condiciones corrientes y por el término de seis años.

La opción a que se refieren los artículos 1 y 2 es irrenunciable.

En los contratos a que se refieren los artículos 1 y 2 que hayan durado por lo menos cinco años, el contratante que hubiere hecho mejoras necesarias o útiles tendrá derecho a cobrar el valor de las existentes, con deducción de un quince por ciento, y siempre que ese importe no exceda de cinco por ciento de la tasación final del inmueble, libre de mejoras.

Declárarse incorporadas al Código Civil las disposiciones de la presente ley.

—

Por intermedio del Ministerio de Hacienda el Poder Ejecutivo envió ayer a la Cámara de Diputados un proyecto de ley por el cual se abre un crédito suplementario al departamento de Obras Públicas por la cantidad de 29.607.27 pesos, para abonar a la empresa del ferrocarril Central Argentino intereses devengados por la suma a que asciende el importe de terrenos expropiados con destino a las obras del puerto de Rosario.

—

La comisión de obras públicas de la Cámara de Diputados, con asistencia del ministro del ramo, prosiguió ayer el estudio del proyecto en revisión que modifica el artículo 8 de la ley 5315.

Anuncia dicha comisión que hoy, posiblemente, presentará a la Cámara su dictamen.

LA SITUACION AGRARIA

LAS BASES DEL ARREGLO

OPINIONES SOBRE EL CONFLICTO

La comisión asesora del Ministerio de Agricultura, presidida por el señor Constancio Larguía, el ingeniero agrónomo Cecilio Devoto y el comisario de la Defensa Agrícola señor E. Tribodi, dirigió en las últimas horas de ayer un despacho telegráfico al titular de esa cartera, ingeniero Demarchi, en el que se expresa que instantes antes habían quedado sancionadas las bases de arreglo de la huelga agraria, aceptadas por la Federación Agraria Argentina y la asamblea de propietarios de campos. En el telegrama se añade que falta la adhesión de algunos propietarios no concurrentes para que se considere el arreglo como definitivo.

Las bases antes referidas fueron publicadas en LA PRENSA, en el número de ayer.

—

Un núcleo de colonos de la estación Alfonso (F. C. C. A.) han hecho llegar al Ministerio de Agricultura, expresiones de agradecimiento por los beneficios recibidos hasta la fecha por parte del gobierno nacional, al facilitárseles chapas de cinc para cubrir los cereales de aquéllos, materiales de defensa contra la langosta y otras plagas agrícolas, y préstamos sobre prenda agraria.

Esos colonos han elevado también un pedido en el sentido de que se les faciliten los recursos necesarios para recolectar la presente cosecha de maíz.

PRECIO MINIMO DEL MAIZ

Los señores Miguel Monserrat y J. Cordiviola, presidente y secretario, respectivamente, de la Cámara Sindical de la Bolsa de Rosario, en conocimiento de la medida adoptada por el gobierno nacional al derogar el decreto que establece el precio mínimo para la exportación del maíz de la cosecha anterior, en nombre de aquella institución han dirigido una nota al Ministerio de Agricultura, en la que se comenta favorablemente tal resolución, que a juicio de los firmantes redundará en beneficio de la agricultura, toda vez que se permite la salida de un "stock" considerable de cereal, cuya buena conservación se hace difícil por lo avanzado de la estación.

La citada medida, agrega la nota, contribuirá también a aliviar la difícil situación de los colonos y del comercio en general, infundiendo en aquéllos nuevos ánimos y esperanzas para el porvenir.

DECLARACIONES DE LA ASOCIACION DE AGRONOMOS

Ayer se reunió en sesión plenaria la Asociación Conferencia de Agrónomos, y después de un extenso cambio de ideas en que se consideró el resultado de la visita a los territorios del Norte en la inspección de tierras públicas, se sancionó un proyecto de declaraciones respecto a la actual situación agraria.

Considera la asociación que no puede mirar con indiferencia el movimiento agrario que se extiende en la región agrícola del país, amenazando la detención del proceso constructivo de nuestro progreso moral y material, ni dejar de exponer sus puntos de vista respecto del presente estado de cosas.

He aquí los principales puntos de la declaración:

La reclamación de los agricultores de la zona cerealista fluye de la anormal y desigual relación entre el propietario del campo y el agricultor, cuya estabilidad está constantemente amenazada por el excesivo valor y el tiempo precario de los arrendamientos; por las cláusulas extorsivas que se les impone en los contratos, como ser: la prohibición de la explotación de las industrias anexas y limitación de los cultivos; por el desconocimiento de parte del primero de los esfuerzos puestos a contribución por el agricultor en el mayor valor de las tierras, con las mejoras incorporadas a las mismas y cuyo indemnización es una aspiración legítima.

Agrega que esa situación está motivada también por estas causas:

Por el aumento progresivo del precio de los artículos de primera necesidad que encarecen la vida de la familia del agricultor y eleva el costo de producción.

Por la organización comercial de los especuladores que traban el libre comercio de los productos, cuyo precio impuesto por aquellos no compensan en más de las veces los gastos de producción.

Por influencia de los intermediarios en los arrendamientos de campos, cuyo precio, por este motivo asciende a un tanto por ciento elevado que gravita sobre el trabajador de la tierra.

Otra de las declaraciones de la Conferencia de Agrónomos dice que la situación actual podrá allanarse si el Estado, ante el comprador de la cosecha, se constituyera en vendedor único, adquiriéndola a precios que defiendan el costo de producción y los gastos naturales que demanden el mantenimiento de la familia del agricultor.

Después de aprobar estas declaraciones, la asamblea se puso de pie en homenaje al ingeniero Ambrosio Izquierdo, recientemente fallecido. El agrónomo Miguel Fasola Castaño dió lectura, finalmente, a un trabajo sobre la agitación agraria.

(De nuestros corresponsales, por telégrafo)

DECLARACIONES DEL Sr. PIACENZA

Rosario, abril 9. Con motivo del actual conflicto agrario entrevisté al señor Esteban Piacenza, presidente de la Federación Agraria Argentina, que representa la opinión de la gran mayoría de los colonos, por razones de su cargo y por razones de índole personal, y me hizo las siguientes manifestaciones:

Si no bastaran los motivos que los colonos han aducido, en distintas ocasiones, para domostrar que no pueden continuar trabajando en las actuales condiciones, habría uno decisivo: la unanimidad y uniformidad de opiniones que hay entre los mismos.

Un centenar de miles de colonos arrendatarios están convencidos que les es imposible continuar trabajando en las actuales condiciones de arrendamiento.

En estos días, los propietarios han venido repitiendo que los colonos ven en ellos la "bestia negra", autora de todos sus males y que, en cambio, los mismos colonos, dejan tranquilos a los comerciantes, cerealistas y ferrocarriles y hasta al fisco, que con sus extorsiones, altas tarifas e impuestos múltiples, son los verdaderos causantes de su ruina.

No es difícil refutar ampliamente este argumento, pues, el tema me es completamente familiar, pero lo haré en líneas generales solamente.

Lo que el colono paga de arrendamiento es elevado; no guarda relación con el valor de la tierra y mucho menos con la tasa de la contribución directa. Tengo en mi poder contratos cuyo precio convenido es de 56 pesos y 38 por ciento del producto, seco, sano y limpio, trillado, embolsado, etc. La generalidad de estos contratos tienen un año de duración.

Para un hombre entendido en la materia, es fácil comprender que en ningún punto del país un colono que no siembre más que trigo, maíz, lino y por evcepción, patatas, puede pagar semejantes precios.

Pero, como podría decirse que estos elevados arrendamientos no constituyen la regla, a pesar de ser muchos, voy a referirme a lae geenralidad, cuyo término medio en las provincias de Santa Fe, Buenos Aires y Córdoba, es del 20 por ciento de la producción y de pesos 30 por cuadra, según sea el arriendo en especie o dinero.

Estos arrendamientos son elevados si se toma por base la producción y el valor de los cereales en un quinquenio o decenio, pero hay años que son soportables. Se impone, pues, una pequeña rebaja; tal pidió la Federación Agraria Argentina.

Pero ahí no reside toda la cuestión. La cuestión principal es preciso buscarla en la corta duración de los contratos y en la falta de una legislación inteligente y práctica que marque normas de conducta entre propietarios y arrendatarios.

Vea usted, dice el señor Piacenza, lo que emerge de los contratos anuales, y crea que no es fantasía, pues, puedo documentar mis opiniones.

1.o — El contrato a corto plazo hace que el colono malgaste materiales y tiempo en continuas mudanzas y no pueda tener en casa galpón, potrero etc., aun en forma la más rudimentaria, cosa que le ocasiona pérdidas de animales, materiales de trabajo, de productos, etc., y los obliga a vivir en una covacha en la cual la moral, la higiene y las buenas costumbres naufragan.

2.o — Falta tiempo para efectuar un trabajo eficiente y oportuno.

3.o — Impide la formación de cooperativas de producción y consumo y la ayuda mutua en todas sus manifestaciones.

4.o — Hace que los comerciantes sean rigurosos con los colonos porque no tienen la seguridad de que serán o no sus clientes al año siguiente.

5.o — Obligan a los colonos a trillar y desgranar con las máquinas que se les imponen y con esto se cometen verdaderas iniquidades. Con dos o cuatro trilladoras o desgranadoras quieren los propietarios que se hagan milagros, esto es, trillar o desgranar enormes cantidades de cereales, porque los administradores, mayordomos o algunos propietarios, obtienen una ganancia determinada sobre cada quintal.

De ahí que, además de pagar un precio más elevado por el desgrane y la trilla, se haga este trabajo con demasiada lentitud y se originen pérdidas.

6.o — Se obliga generalmente a dar preferencia de venta al propietario y aquí nuevas extorsiones, nuevos conflictos. También se obliga a asegurar los cereales en compañías que también se imponen a los colonos.

7.o — Se prohibe tener animales a no ser los exclusivos del trabajo, de suerte que cuando se malogra una cosecha el colono se encuentra sin recursos.

Al llegar a este extremo es cuando el colono cae irremediablemente, pues hay que acudir al crédito a la tristemente conocida "libreta". Los gastos se duplican, se triplican. El cereal, hay que liquidarlo cuando y al precio que quiera el acreedor. Y así pasan años tras años, sin cancelarse las deudas y sin poder, por lo tanto, librarse de las extorsiones. A este respecto suele haber excepciones, pero en el conjunto pasan inadvertidas. Este estado precario del colono ejerce también su funesta influencia en otro orden de cosas.

Este año en mayor grado que el anterior, los acopladores compraron maíz, trigo y lino. Como este último se mantuvo firme en los precios, lo recibieron con más o menos facilidad. No ocurrió lo mismo con el trigo y especialmente con el maíz, para cuya compraventa hay millares de contratos entre colonos y cerealistas, contratos explícitos, de una claridad meridiana que, sin embargo, el comprador se negó a cumplir porque así lo quiso sin que lo asistiera razón alguna.

¿Qué hacer? ¿Presentarse a la justicia? Es lo que correspondería, pero ello tiene diversos inconvenientes.

Para acudir a la justicia se necesita mucho dinero. La justicia es lenta y como mientras no dé su fallo la cuenta del cereal no se liquida, queda el colono apremiado por los demás acreedores que le quitan el crédito y le exigen el pago de la deuda.

Con gran frecuencia ocurre que el comprador de los cereales es, a la vez, subarrendatario del campo que ocupa el colono y almacenero. En este caso la cuestión se vuelve por demás ingrata, pues una demanda judicial al comprador de los cereales equivale a suspensión del crédito y al desalojamiento y ante la terrible perspectiva de esto último, el colono calla, calla con la rebelión en su espíritu, se vuelve adusto y no pocas veces indolente.

La justicia cara y tardía lo hace indefenso y los que conocen bien el terreno que pisan, se aprovechan de esa circunstancia para cometer con él toda clase de abusos y de injusticias.

Los que miran las cosas superficialmente atribuyen este malestar a la desvalorización del maíz. No hay duda que ello ha influído algo, pero se olvidan de que en las zonas trigueras están en las mismas condiciones de pobreza extrema. Por otra parte, el malestar agrícola empezó hace más de diez años, esto es, en época normal.

Sostienen también que los arriendos deben estar supeditados a la ley de la oferta y la demanda.

Aprécianse esa ley natural en todo lo que vale; pero en el asunto de que se trata y en nuesro país no es aplicable.

No es aplicable:

1.o — Porque somos país de inmigración y por poca que llegue desequilibra las partes.

2.o — Porque a medida que los colonos aumentan en número, se reduce la extensión de tierra dedicada a la agricultura para dedicarla a la ganadería.

3.o — Porque el colono apremiado de mil maneras intimado de desalojamiento, acepta cualquier contrato. Pero, como todo aquel que acepta una imposición violenta, reacciona en la primera oportunidad o cuando la imposición le exaspera.

Se dice por ahí que los colonos son culpables porque abarcan demasiada extensión de tierra. Ello es verdad, pero es ese un fenómeno económico y aun psicológico que tiene sus orígenes en la exhuberante fertilidad de estas tierras y en la abundancia que de ella hubo en otros años.

La extensión que hoy abarcan los colonos será reducida. Pero si esta reforma es para los colonos difícil y necesariamente lenta, por su falta de discernimiento, ¿por qué no la reducen los que tienen inteligencia y poder para hacerlo?

Pero esto no lo harán porque desaparecería la competencia y a ellos no les conviene.

Considerada serenamente la argumentación que precede podrá verse que si en los momentos de exasperación el colono acude a reclamar ante los que poseen la tierra, no es que vean en éstos la "bestia negra", es que en la ocupación precaria y transitoria de la tierra, es donde fallan todos sus esfuerzos, todas sus iniciativas y donde debe buscar la base para aferrarse y asegurarse contra todas las asechanzas.

Por otra parte, en el pedido al señor Presidente de la República, la Federación Agraria Argentina que representa a los colonos, ha sido sensata y si nada se hace es que desgraciadamente se quiere ver dificultades y complicaciones de todo género donde sería tal fácil buscar la solución. Y sería fácil por dos razones: porque lo que se ha pedido es sólo una cuestión de emergencia, planteada conscientemente y de ex profeso para dar tiempo a los poderes ejecutivo y legislativo, a abordarla durante el próximo invierno a fondo y porque los colonos no son intransigentes.

El señor Piacenza terminó diciendo:

Hemos querido y queremos evitar que en un año lleno de dificultades económicas como el actual sean expulsadas de los campos y chacras miles de familias de nuestros compañeros; que los propietarios y los intermediarios sientan también un poco los efectos de la confusión actual y que por medio del crédito y de la inembargabilidad podamos guardar nuestros cereales que en forma alguna serán exportados en menos de doce meses. ¿Que erramos el camino de la solución? Pero que venga el recurso de donde viniere; el caso es que venga de alguna parte y vaya al mismo fin.

Esto es lo que en breves términos puedo decir y ojalá la buena voluntad de los que tienen el remedio en sus manos, no prolongue esta huelga de tan vastas proporciones y cuyas graves consecuencias sufriríamos todos.

También entrevisté al ingeniero agrónomo regional, señor León Franklin Devoto, cuya opinión es apreciada en los círculos agrícolas y cerealistas, y me hizo las siguientes manifestaciones

Considero que el problema agrario debe ser estudiado en dos partes: una referente a las causas y factores permanentes del mismo, y la otra relacionada con los derivados de la situación anormal por que atravesamos, como consecuencia de la guerra

En mi opinión, existen dos problemas agrarios: un problema nacional con carácter permanente, y otro ocasional que actualmente complica el anterior.

El aspecto permanente de nuestro problema agrario ha sido tratado extensamente en las columnas de LA PRENSA, de suerte que concretaré mis opiniones al problema ocasional, cuya solución es la más urgente.

Sabido es que el problema agrario argentino, es de radicación del agricultor, de leyes económicas, de ciencia agrícola, de educación rural, etc. En cambio, la complicación del actual, a que me refiero, es principalmente de origen económico, sin que por ello, como es natural, dejen de influir los referidos factores permanentes.

La importancia de este movimiento agrario puede apreciarse abarcando con la mirada la situación de la zona agrícola santafecina, en la cual, lo mismo que en Córdoba, y parte de la Pampa, el trigo se ha trillado solamente en una proporción, quedando el resto en parvas, por falta de dinero para comprar bolsas o por no haberlas recibido a tiempo. Agréguese a ello, que el costo de la producción de dicho grano este año ha sido excesivo como nunca; en cambio, el precio de venta no alcanzó el alza correspondiente.

La zona maicera de esta provincia hállase todavía en peores condiciones. La cosecha del maíz, como se sabe, ha quedado en troje casi totalmente. Los precios a los cuales se vende actualmente el maíz viejo no cubre un 50 por ciento de los gastos de la recolección

Han influído en la crítica situación de los agricultores, también, los precios excesivos alcanzados por la maquinaria agrícola que llegó a cotizarse en un 100 por ciento de aumento sobre los precios normales. Igual ha ocurrido con los artículos de primera necesidad.

Los agricultores, a consecuencia de esta situación, carecen de crédito debiendo a los dueños de tierras, comerciantes y Bancos. Hay agricultores, además, que han vendido su maíz en troje; pero por falta de cumplimiento de los boletos de compraventa por parte de los comerciantes, están en condiciones análogas a los colonos que no vendieron. Debe tenerse especialmente en cuenta, asimismo que el agricultor propende al desarrollo de la ganadería a base de campos alfalfados resultando el principal perjuicado con ello por la consiguiente alza de los arrendamientos.

Una de las causas que aumentan los arrendamientos radica en la tendencia de muchos propietarios de dedicar sus campos a la ganadería, en vista de las condiciones favorables del mercado de hacienda, que contrastan con las inseguras del mercado cerealista

En efecto, mientras los precios de las haciendas mejoran constantemente, los precios de los cereales, debido a la falta de competencia en la demanda para el exterior, permanecen poco menos que inalterables, mientras que el costo de la producción cada día es más elevado.

¿Quién sino los productores sufren las consecuencias de esta desnivelación?

En cuanto a los arrendamientos, puede afirmarse que los propietarios han percibido en estos últimos años buenas rentas, mientras los agricultores no recibieron siquiera una compensación equitativa de su trabajo.

El hecho, a primera vista, parece contradictorio; pero se explica, porque las cosechas han sido en general superiores al término medio y como el costo de la producción con frecuencia no ha sido inferior al precio de venta, resulta que para el colono una buena cosecha ha representado mayor trabajo y mayor necesidad de crédito sin representarle ganancias; en cambio, el tanto por ciento variable según los casos del 20 al 30 por ciento de la cosecha representa una renta de la tierra equivalente a 50 ó 60 pesos moneda nacional por cuadra, ganancia líquida para el propietario.

En las zonas maiceras correspondientes al Centro y Sur de la provincia es donde mayormente se nota esta situación apremiante de los colonos. En muchos puntos han resuelto no recoger el maíz de esta cosecha no arando para la siembra de trigo y lino

Considero, para remediar la situación de los agricultores, conveniente la adopción de las peticiones formuladas por la Federación Agraria Argentina al Presidente de la República, y publicadas por LA PRENSA, con algunas modificaciones y sin perjuicio de que el gobierno se aboque el estudio del problema agrario en todos sus aspectos para darle una solución amplia y definitiva.

Los artículos que sobre la cuestión agraria ha publicado LA PRENSA, deben ser leídos y meditados, porque encaran el asunto con el conocimiento y la sencillez indispensables para que la campaña resulte provechosa

Igualmente entrevisté al señor Constancio Larguía sobre la cuestión agraria, y me manifestó que en su carácter de presidente de la comisión asesora del ministerio de Agricultura de la Nación, se encontraba imposibilitado para hacer declaraciones que posiblemente contendrá el informe que aquella comisión elevará al señor Demarchi cuando dé por terminada su misión.

Sin embargo, en términos generales, sostuvo su afirmación que hiciera en la primera asamblea de la Sociedad Rural, con asistencia del ministro, de que el colono, en el presente conflicto, le asistía razón y justicia.

Se refirió luego a las medidas de emergencia resueltas y a resolverse, y aseguró que ellas eran las únicas que por ahora podrían salvar esta angustiosa situación y dejar el plazo necesario para que los poderes públicos, tanto de gobierno como legislativo, sancionen leyes que determinen normas a que deban sujetarse las relaciones entre los propietarios de la tierra y los trabajadores de la misma.

(De nuestros corresponsales, por telégrafo)

OTRAS INFORMACIONES

Rosario, abril 9—Hasta ahora la comisión asesora del Ministerio de Agricultura de la Nación no ha recibido una sola adhesión de los propietarios a las bases proyectadas para un avenimiento con los agricultores.

Dichas bases fueron aceptadas por la Federación Agraria Argentina y por unos 20 terratenientes que se reunieron el sábado último, a invitación de la misma comisión.

Si bien es cierto que faltan todavía seis días para que venza el plazo acordado para las respuestas, la comisión estima que los que piensan hacerlo en sentido favorable deben apresurarse a ello.

La comisión ha recibido hoy un telegrama del Ministro de Agricultura de la Nación, en el que aplaude el proyecto de solución a que aquélla ha arribado.

Rosario, abril 9 — La asociación Unión de Agricultores de Alcorta, que cuenta con 800 afiliados, ha decidido efectuar en breve un congreso agrario con objeto de formular un pliego de condiciones para presentarlo a los propietarios.

Todos los colonos de Paz, Bombal, Juncal, Alcorta y Firmat, afiliados a la mencionada sociedad, se encuentran en huelga desde hace quince días, y no toman en cuenta las resoluciones de la comisión asesora que funciona en ésta.

El presidente de la seccional de Peyrano ha sido designado para organizar el congreso agrario de referencia.

Pergamino, abril 9 — Hoy se ausentó con destino a Junín el ministro de gobierno, doctor Puig Lómez, para intervenir en el conflicto agrario existente en dicho partido. El representante del Poder Ejecutivo lleva como fruto de su labor en esta ciudad las proposiciones trasmitidas ayer, las que no avanzan solución alguna por el momento. En efecto, de su lectura se desprende que para satisfacer los pedidos de los agricultores se hace indispensable la sanción de una ley agraria nacional. Parece ser éste el propósito del Poder Ejecutivo provincial, a cuyo efecto, después de reunidos todos los antecedentes, se dirigirá al gobierno de la Nación en ese sentido

Mientras tanto, el movimiento permanecerá estacionario. Buen número de agricultores desea reanudar el trabajo, mientras otros se oponen enérgicamente por la falta de recursos y las dificultades que ocasiona la huelga de los trabajadores del campo. Argumentan, además, que la recolección del maíz nuevo desvalorizará por completo el viejo, y hará subir las bolsas y demás elementos de la recolección. Agregan, por otra parte, que el maíz puede permanecer sin perjuicio en la planta hasta mayo próximo, época en que ordinariamente se recoge en esta zona.

El movimiento se intensifica en toda la zona Norte de la provincia. La sociedad Trabajadores del Campo proclamó la huelga general mientras no se acepte el pliego que presentó a los patrones de máquinas desgranadoras. Hay indicios de que les seguirán los carreros. Un piquete de la gendarmería volante, al mando del teniente Segundo Bazán, detuvo en una chacra de la estación Peña a 53 individuos, entre ellos agricultores y peones, que en 26 "sulkys" recorrían la campaña, imponiendo el paro. Fueron detenidos en el interior de una chacra, cuyos alambrados habían sido cortados para penetrar, y en donde, además de las intimaciones hechas al propietario, destrozaron varias trojes de maíz

BANCO HIPOTECARIO NACIONAL

Informe de las operaciones en 1918

ECONOMIA GENERAL DEL PAIS

El presidente del Banco Hipotecario Nacional envió al Ministro de Hacienda el informe de las operaciones realizadas por la institución durante el ejercicio de 1918.

En principio, consigna el documento la gravedad de los problemas que plantea la terminación de la guerra europea, y la reacción iniciada desde mediados del año anterior, que se halla detenida por los conflictos de todo género que esperan solución satisfactoria. Ratifica, después, los juicios de la memoria anterior, respecto a los problemas de índole universal que ha revelado la paz, así como también a la necesidad imprescindible de nuestra producción para satisfacer exigencias del mercado universal, estando pendiente de la libertad de comercio, el beneficio a obtener por el país.

Hace referencias después el documento a la facilidad y altos precios con que se realizaron las propiedades que se vió obligado el Banco a rematar, resultados favorables en comparación con el retraimiento momentáneo de los capitales; destaca la valorización adquirida por la pequeña propiedad urbana, así como los precios elevados que alcanzan los campos aptos para la agricultura en las provincias del litoral.

Por el despacho favorable y unánime de la comisión de hacienda de la Cámara de Diputados, espera la próxima sanción del proyecto de reformas a la carta orgánica del Banco, remitido en 1917

Dentro de la ley en vigor, y en favor de la colonización de las tierras privadas de la zona agrícola, el directorio acogió todo pedido de préstamo, sobre lotes que no excedieran de 200 hectáreas y bajo la expresa condición de ser escriturado a los colonos directamente por el Banco, no pudiendo el propietario exceder el límite pecuniario fijado por la ley, en caso de que la venta fracasara. Así pudo colonizar en pocos meses unas 30 000 hectáreas de fértiles campos

Este pequeño ensayo, añade el informe, en el que sólo acordamos hasta el 50 por ciento del valor de tasación, nos demuestra la favorable acogida que tendrá la reforma propuesta a nuestra ley orgánica, cuando el Banco pueda ofrecer el 80 por ciento del precio de venta y el propietario conceda plazos para el pago del 20 por ciento restante es decir cuando convirtamos al arrendatario en propietario sin mayor desembolso pecuniario por parte del primero

En cuanto a la reacción iniciada en julio de 1918, dice que se mantiene satisfactoriamente; con los servicios que se acumulan, el saldo a cobrar al fin de diciembre último era menor de pesos 2.136.170.50 al de igual fecha en 1917.

Tiene adjudicaciones, por pesos 898.200 en la capital, pesos 56.000 en los territorios y pesos 1.588.759 en sucursales.

Sobre la situación de Mendoza dice que no se agravó; los embargos de la producción continuaron con éxito, y en algunos casos se llegó hasta la administración directa de las propiedades, facilitando a los deudores los fondos para su explotación, y nombrando interventores. Incluye, después el informe algunos datos respecto a la posibilidad en que se encuentran los viticultores para amortizar sus compromisos.

La emisión del Banco, dice después la memoria que nos ocupa, ha continuado sin interrupción dentro de los decretos dictados por el P. E., habiéndose escriturado en el año 81.289|950 pesos, correspondientes $ 10.000 a la 2a. serie, $ 39.839.500 a la 3a. serie, y $ 41.440.450 a la 4a. serie.

La absorción de las cédulas por el mercado nacional se hace fácilmente, y la cotización del título se ha mantenido casi siempre arriba de la par en todas las series.

El Banco ha seguido para el acuerdo de sus préstamos una política completamente nacional, tratando que los beneficios del crédito hipotecario en cédulas, se hicieran extensivos a todas las provincias y territorios nacionales, de acuerdo con la renta y valor de los inmuebles; de esta manera las sumas prestadas lo han sido en mayor proporción para las provincias y para las propiedades rurales, como lo indican los cuadros que en detalle por separado se incluyen, y cuyo resumen es: urbanas 70.5 o|o, 2.474 por pesos 31.096.550, que representan el 38 o|o, rurales 29.5 o|o, 1.029, por $ 50.192.400, que representan el 62 o|o.

De esta suma no toda representa aumento de deuda hipotecaria, porque una gran parte, más de un 25 o|o se ha destinado para cancelar otros gravámenes hipotecarios, entre los cuales figuran $ 26.104.180.50, correspondientes a hipotecas de acreedores particulares o instituciones hipotecarias, convertidas en cédulas.

Esta suma es la que el Banco ha anticipado sin exigir ningún desembolso por este anticipo extraordinario existiendo además, fuertes hipotecas particulares que se cancelaron previamente con fondos propios de los deudores.

Estos datos y el aumento en pesos 15.391.500 del depósito gratuito de cédulas hipotecarias alcanzado en el año 1918, comprueba lo que dijéramos en la memoria del año anterior, sobre la conveniencia y posibilidad de nacionalizar el capital hipotecario, que como operación normal de nuestro ambiente económico debe llegar a ser atendido por el crédito hipotecario oficial por las innumerables ventajas que el sistema de las cédulas posee.

La circulación alcanzaba al 31 de diciembre de 1918 a $ 591.113.175, y el directorio, en vista de la constante demanda de préstamos, preparaba la 5a. serie de 50 millones, la que posteriormente fué lanzada a la plaza con todo el éxito que representa su cotización a la par.

Será conveniente, en vista de quedar sólo un margen legal de circulación, de acuerdo con la ley 9155, de 100 millones de pesos, solicitar del honorable Congreso una nueva ley que autorice al Banco a aumentar su circulación en 250 millones más, alcanzando así a los 1.000 millones, suma que no sería exagerada, dadas las crecientes necesidades del país y la conversión constante que hacen los deudores hipotecarios a oro.

La guerra impidió realizar nuevas operaciones en Europa, a pesar de las gestiones efectuadas, y ahora llega el momento de encarar definitivamente el asunto, dentro de los recursos propios del Banco, ordenando el sorteo de $ 3.000.000 oro durante el próximo ejercicio, que deberá ser complementado con otro por el resto de la circulación para el año 1920.

Han continuado las dificultades observadas en años anteriores para que los tenedores de cédulas en el exterior pudieran hacer efectiva la renta de los títulos, como lo demuestra el aumento del saldo de cupones a pagar en pesos 5.575.457.260 c|l, y $ 214.660 o|s.

Igual dificultad se observa en el pago de las cédulas sorteadas a pagar, cuyo saldo al 31 de diciembre de 1918 es de $ 3.341.500.

La firmeza en la cotización de las cédulas sobre la par, las dificultades para su adquisición en Europa como en años anteriores, y las cancelaciones en efectivo, en razón de esa alta cotización—pues sobre un total de pesos 32.243.240 cancelado en el año, los deudores sólo entregaron en cédulas 6.111.175—han obligado al Banco, para mantener el equilibrio entre las cuentas de amortización del préstamo y cédulas rescatadas, a retirar cédulas de las series en emisión, dada su cotización inferior a la par, en mayor proporción de la que corresponde a su fondo amortizante. Sin embargo de esa compensación, se ha retirado por sorteo y totalmente $ 18.060.200 de diversas series.

Consigna, por último el informe, diversas iniciativas del directorio; la creación de nuevas sucursales, el establecimiento del catastro de la propiedad rural, y la designación de una comisión investigadora hipotecaria.

NOTICIAS VARIAS

Retiro de un colaborador de "LA PRENSA"

Para dedicar su actividad y su inteligencia a otras tareas, se ha alejado del periodismo uno de nuestros más antiguos compañeros, el señor Emilio J. Saporiti. Durante más de veinte años fué el señor Saporiti miembro de la redacción de LA PRENSA, y supo demostrar siempre todas las múltiples condiciones de su espíritu ágil y todo el intenso entusiasmo con que cumplía sus deberes periodísticos, por más arduos que ellos fueran.

Conocedor experimentado de todos los resortes de un gran diario y observador inteligente de la vida nacional, el compañero que deja su puesto en esta casa, tuvo sobradas condiciones para cumplir sus deberes y para lograr señalados éxitos en el desempeño de las tareas que se le confiaran.

Un hombre que ha salvado tales pruebas de competencia ha de triunfar en cualquier nueva actividad a la cual dedique sus energías.

Impuestos internos — Las cifras de marzo

Durante el mes de marzo del año en curso, la administración general de impuestos internos, recaudó, por diversos conceptos, la suma de pesos 7.407.226.02 moneda nacional.

Este total comprende los siguientes renglones:

Impuesto sobre tabacos, 3.373.937.60 pesos, sobre alcoholes, 726.616.29, sobre bebidas alcohólicas, 578.749.05; sobre fósforos, 288.475, sobre cervezas, 2.011.780.82; sobre específicos, pesos 101.437.75, sobre perfumes, 145.744.96; sobre vinos, 37.399.76; sobre seguros, 96.974.03; sobre naipes, 30.777; sobre vinos y bebidas artificiales, 132.46.

Entradas eventuales: multas, 4.316.95 pesos, intereses, 1.726.76, venta de impresos, 521.54, servicio de desnaturalización, 7.381.56, almacenajes, pesos [illegible]055.85, eslingajes, 195.60; eventuales, 3.16.

Pago de sueldos demorado

Los empleados encargados de recopilar los fallos de los tribunales federales de toda la República y de los ordinarios de esta capital, no perciben sus haberes desde el mes de abril del año próximo pasado.

Comisión Remate Pro Asistencia Pública

La comisión organizadora del "remate Pro Asistencia Pública" ha iniciado la distribución de circulares en las casas de familia y comercios de la capital, como acto preliminar de la colecta de mercaderías y objetos que realizará.

Aún cuando el propósito de la comisión era designar exclusivamente a señoras y señoritas para la tarea de la colecta, se ha visto precisada, en algunos distritos, a confiar dicho trabajo al personal de empleados de que dispone, a cuyo efecto ha entregado a éstos credenciales especiales.

Bloqueo del Asia Menor

La legación de Inglaterra ha comunicado a la cancillería que la Gran Bretaña levantó el 2 de febrero próximo pasado el bloqueo que mantenía a las costas del Asia Menor. En la misma fecha se adoptó igual determinación para la costa búlgara, desde el mar Egeo hasta la desembocadura del río Struma.

Departamento Nacional de Higiene

El presidente del Departamento Nacional de Higiene convocó para hoy a los miembros del consejo consultivo de dicha repartición.

Recepción diplomática

La recepción que debió realizarse ayer por la mañana en la cancillería de los miembros del cuerpo diplomático extranjero, quedó transferida para el miércoles de la semana próxima.

Travesía de los Andes

Con el propósito de facilitar la introducción por vía Chile, de los elementos que requiere el teniente Cortínez para la travesía de la cordille

ra, el Ministro de Hacienda ha enviado un telegrama al administrador de la aduana de Mendoza, a fin de que conceda toda clase de facilidades aduaneras al mencionado piloto.

El buque trasporte "Pampa"

Nuestro corresponsal en Nueva York nos telegrafía que el buque trasporte argentino "Pampa" zarpó de ese puerto para Buenos Aires. Hará escala en Norfolk.

MOVIMIENTO POLITICO

Unión Nacional

En su local de la calle Sarmiento 662, hoy, a las 6 de la tarde, se reunirán los miembros de la junta de gobierno, con el fin de tratar varios asuntos relacionados con la marcha del partido.

Unión Cívica Radical

En la reunión efectuada ayer por los 30 electores de senador de la Unión Cívica Radical, resolvieron constituir el colegio electoral en el recinto del Senado de la Nación el sábado 12 del corriente, para elegir senador nacional por la capital.

—Esta noche, a las 9, se reunirán los miembros del comité de la capital para tratar diversos asuntos.

Partido Unitario

El consejo ejecutivo ha designado tres comisiones internas para el estudio del programa del partido, para redactar la carta orgánica y para arbitrar los recursos con objeto de reeditar "La Hoja Unitaria".

Partido Conservador

La delegación del partido Conservador asambleísta, que fué a Corrientes a colaborar con la Concentración Cívica en la elección del domingo último, y que la constituyen los diputados Rodolfo Moreno, Mariano Demaría, Sánchez Sorondo y el senador provincial señor Valentín M. Graciano, llegará hoy de regreso a Buenos Aires, en el tren de las 11.10 de la mañana a la estación Lacroze, Chacarita.

EL DIA SOCIAL

DEMOSTRACION AL DOCTOR SALVADOR MARINO—Se realizó anoche la comida con que un grupo numeroso de amigos y colegas de carrera obsequiaban al doctor Salvador Marino, con motivo de su regreso de Europa, y celebrando la brillante actuación que durante la guerra ha tenido este distinguido médico en los ejércitos aliados.

La comida fué servida en el "restaurant" Sportsman, y trascurrió en medio de la mayor animación.

El doctor Jorge Arce ofreció la demostración:

Era frecuente, dijo, antes de la guerra, que la crónica social, de los grandes diarios, registrase fiestas de esta índole, con motivo del viaje a Europa de fulano, o del regreso de un viaje a Europa, de mengano. En el primer caso, los amigos del obsequiado, expresaban su sincero deseo de que el viaje fuese feliz; en el segundo, su satisfacción, por haberse cumplido, el deseo de referencia.

En la actualidad y después de más de cuatro años de expresivo silencio, la crónica diaria, vuelve a ocuparse de esta clase de manifestaciones.

Salvo contadísimas excepciones, todas se refieren a viajes de regreso, lo que podría hacer decir a los amigos de hacer paradojas, que se puede regresar de Europa sin haber ido. Y casi tendrían razón, porque durante los últimos cuatro años, los viajes han sido muy distintos de los de antes.

Muchos argentinos—y al llamarlos así, me aparto deliberadamente del significado legal del vocablo, para referirme a todos los hombres de buena voluntad que, nacidos o no en nuestro suelo, trabajaban en él, con su propia felicidad, el engrandecimiento colectivo—muchos argentinos, decía, partieron para Europa después del 1o. de agosto de 1914.

Pero la partida, fué silenciosa; de parte de los viajeros, porque el deber se cumple sin exteriorizaciones; de parte de los amigos, porque la emoción y la angustia huyen del ruido.

Para tender la mesa de la amistad y derramar el vino generoso, parecía preferible esperar la hora de la vuelta, haciendo votos porque ella fuese al mismo tiempo la hora de la victoria!

Es cierto que algunos, no han vuelto todavía ni volverán: les faltará el homenaje que gustosos les habríamos tributado, pero hace ya mucho tiempo que recibieron otro más grande de la gloria.

Doctor Marino: Nos hemos dado cita en vuestro honor y nos complacemos en expresaros nuestra satisfacción por vuestro feliz regreso. Después de tan larga y angustiosa ausencia, sentimos que los vínculos del compañerismo, y de la amistad nos han acercado más.

Os habéis conducido como bueno, en la humanitaria tarea que conduce al médico hasta los campos de batalla y al enaltecer vuestro propio nombre con la eficacia de una acción inteligente y fecunda en beneficios para millares de soldados, habéis enaltecido el de la escuela en que os formásteis, y el de la tierra en que nacisteis.

Por tan señalados méritos, vuestros compañeros de la Facultad de Medicina, vuestros colegas todos y vuestros amigos, os tributan con sus aplausos el homenaje merecido.

Concurre, por lo demás, una circunstancia especial, que hace aún más simpática vuestra actuación y más entusiasta nuestro aplauso. La tarea del médico en la guerra, es igualmente respetable, aunque no haya sido siempre igualmente respetada, cualquiera que sea el campo en que preste sus servicios; pero para nosotros, hombres libres, y embanderados desde la primera hora, a raíz de la destrucción de Bélgica, en la causa aliada, que era la causa santa del derecho y de la justicia, vuestra brillante actuación al servicio de los ejércitos peninsulares, es un motivo más de honda satisfacción y justificado orgullo.

Con vuestro grano de arena, habéis contribuido al triunfo y a la unidad definitiva de toda la Italia de vuestros mayores, a la reparación de Bélgica, mártir inmolada por la mala fe de los que entienden que es lícito mentir bajo su firma y a la revancha de Francia que una vez más, ha sido cerebro y salvación del mundo. Y por ésto—si como médico debéis estar satisfecho—como hombre, podéis enorgulleceros de los sentimientos que os han inclinado contra el despotismo y en favor de la libertad.

Visiblemente conmovido el doctor Marino agradeció el homenaje que le tributaban sus amigos y compañeros de medicina, felicitándose de volverse a encontrar en su segunda patria.

A continuación pronunciaron algunos brindis varios comensales, entre ellos los doctores Carlos Spada y Jenaro Sixto, y el señor Demetrio Aranovich.

Rodeaban la mesa, entre otras, las siguientes personas:

Adolfo Martini, L Gallotti, Emilio Silva, Luis Güemes, José Battaglia, José Oliveri, L. Chiogna, Osvaldo Massini, Luis Pallieri, Carlos Manzone, Luis A. Tamini, Luis Magnasco, Julio Magnasco, Luis A. Broggi, Luis Manzone, Demetrio Aranovich, José Devoto, Antonio de Nucci, H. Billi, Carlos Coronel, Carcanón, Carlos Spada, Priani, A. Capurro, A. Lettieri, José Solari, A Lancellotti, Pedro Garaguso, Crotta, J C. Podestá, J R. Quintana, Severo Vaccaro, P R Núñez, Hugo Bellinetti, Lorenzo Pellerano, J. Varsallo, Máximo Rivas, A Estévez, Sacione, J. V Pérez, Grapiolo, Florindo Fleca, Luis Mattaldi, Bernardino Dasso, César Augade, Teodoro Paso, doctor T. Lettieri, Miguel A. Silva, P. R. Núñez, doctor Matías Garbini, Pedro Del Pino, Pedro L. Balza, Belisario Otamendi, Daniel Miroli, Martín Castro Escalada, Ambrosio Quadri, doctor Peralta Ramos, Jenaro Sixto, doctor Juan Bafico, Pedro P. Conti, Benjamín Bonifacio, David Prando, Héctor Villa, A. C. Gallotti.

ALEJANDRO J PAZ — Fué sometido ayer a una nueva intervención quirúrgica el señor Alejandro J. Paz. La operación fué realizada con toda felicidad. Anoche el estado del distinguido enfermo era muy satisfactorio.

DIPLOMATICAS — Casi restablecido de la dolencia que durante algunos días lo detuvo en Buenos Aires, partió ayer para Chile el señor Carlos Vaughan, ministro de Inglaterra en dicha República.

—A bordo del "Re Vittorio" partió ayer para Roma monseñor Vagni, auditor de la nunciatura apostólica.

JOSEFA PUJOL DE LEIVA — Falleció ayer en Santa Fe, a una avanzada edad, la señora Josefa Pujol de Leiva, esposa del ex gobernador de aquella provincia, doctor Luciano Leiva.

La noticia del fallecimiento de esta distinguida señora, tan vinculada a la sociedad de Santa Fe, Corrientes y Buenos Aires, por lazos de amistad y parentesco, ha de causar intenso dolor en los círculos en que le tocó actuar

DEMOSTRACIONES — Esta noche se realizará en el Plaza Hotel el banquete con que los socios de la Cámara de Comercio Francesa obsequian al señor B. Sauberán, presidente saliente de dicha institución.

—Esta noche, en el Círculo Italiano, se realizará el banquete en honor de los oficiales de la flotilla de volación italiana. No menos de cien cubiertos habían sido retirados hasta anoche, lo que asegura a la demostración excelente éxito. Asistirán, especialmente invitados, el ministro Cobianchi, el cónsul de Italia y el señor Antonio De Marchi.

ENLACE GARCIA MANSILLA-BEMBERG — A una brillante ceremonia dará lugar esta tarde, a las 5.30, el matrimonio religioso de la señorita Jovita García Mansilla con el señor Federico Bemberg, que se celebrará en la basílica de Nuestra Señora de la Merced.

Serán padrinos la señora Angélica de García Mansilla y el señor Otto Bemberg, en representación de su señor padre.

Acompañará a los novios el siguiente séquito:

La novia con el doctor Julio A. García; el novio con la señora Sofía Bengolea de Bemberg. Angélica García de García Mansilla y Otto Bemberg (hijo), Josefina Mansilla de García Mansilla y Manuel M. García Mansilla, Agustina García Mansilla de Mantilla y Juan Ramón Mantilla, Adela Ocampo de Heindelhman y Juan Agustín García, Amelia Stegman Anasagasti y Juan Andrés García Mansilla, Justa Elortondo de García Fernández y Miguel García Fernández, Silvia Victorica de García y Juan Agustín García Victorica, Mercedes Elortondo de Alvear y Carlos M. de Alvear, Dolores Anchorena de Elortondo y Federico Elortondo, María Rosa García Mansilla y Fernando de Alvear, Elvira García Mansilla y Lázaro Elortondo, Silvia García Victorica de Casares y Vicente E. Casares, baronesa de Lagadinerie y el barón de Lagadinerie, María Luisa García Estrada de Aguirre y Agustín Aguirre, María Teresa García Mansilla y Juan Agustín García Estrada.

Con este motivo, la señorita Jovita García Mansilla fué ayer muy visitada por sus amigas. Hacían los honores de la casa, con la señorita García Mansilla, su señora madre, Angélica García de García, y sus hermanas María, Rosa y Elvira.

Recordamos haber visto en los salones de la casa, entre otras muchas, a las señoras:

Dolores Anchorena de Elortondo, Adela Ocampo de Heindelhman, Agustina García Mansilla de Mantilla, Rosa Mantilla de García Mansilla, Adela Atucha de Gramajo, Mercedes Quintana de Santamarina, Ernestina Guerrico de Carballido, Carmen Marcó del Pont de Rodríguez Larreta, María Rosa Fernández de Vivot, María Esther Cabral Hunter de Vivot, Carmen Romero de Ocampo, María Luisa García de Aguirre, Ernestina Bustos Marín de Mantilla, Leonor Estrada de García Calvo, María Constanza Bunge Guerrico de Zavalía, Terrero de Woodgate, Arminda Stegman de Terrero, María Lía Cobo de Ramos Mejía, Lola Barenechea de Larguía, María Elena Green de del Solar, Mercedes Elortondo de Alvear, Stella Morra de Cárcano.

Señoritas: Mercedes Peña Unzué, María Luisa Rodríguez Larreta, Carmen Carballido, Ana María Green, Elena Gramajo, Mariana Vivot, Carmen Estrada Borbón, Amalia Stegmann, Mercedes Alvear, Elena Aguirre, María Carolina Harilaos, Susana y Lola Larguía, Mercedes Dose, Eloísa Frías, María Antonia y María Teresa Herrera Vegas.

DESDE ZARATE — (Por telégrafo) Se encuentra enferma de gravedad la señora Manuela Elizalde de Solana.

CAMBIOS DE RESIDENCIA — Llegadas: Ayer, de Rosario, el doctor Lisandro de la Torre, y el diputado nacional doctor Nicolás Repetto.

—De Córdoba, el subsecretario de Agricultura, doctor Carlos P. Goyena.

—De San Antonio de Areco, el doctor Fernando Torres y su señora.

Salidas: Para Santa Fe, el ingeniero Francisco J. Pastrana.

—A bordo del "Re Vittorio" partió ayer para Roma monseñor Silva Cotapos, obispo de la Serena.

—Para Cacheuta, la señora Ana Castilla de Duffy y señorita Etelinda Castilla.

—Para Rosario, el doctor Rodolfo N. Luque y señor Raúl Iñarra.

—Para la misma ciudad la señora Delia J. de Romero.

VIAJEROS — Llegadas Han regresado de Montevideo la señora Isabel Lanusse de Bioy y la señorita Blanca Moores.

—Para Montevideo el señor Carlos F. Gutiérrez y su señora, Elina Butler Illa.

ENFERMOS — Se encuentra delicada la señora María Arrotea de Pérez del Cerro.

—Enfermo el señor Zenón Cuestas.

—Mejorada la señora Julia Jurado de Pérez del Cerro.

NECROLOGIA — En la capilla de las Adoratrices, se celebrará el sábado próximo una misa por el alma de la señora Celia Cremona de Calderón

—En memoria de las socias fallecidas, señora Jovita O de Alfaro y sor Elena, que se llamó en sociedad María Beccar Varela, se dirán misas esta mañana, a las 9 30 y a las 10 a .m., en la capilla del Asilo de Santa María, que sostiene la sociedad Socorros de San Isidro.

—En la capilla de San Agustín se dirán hoy a las 10 a. m. misas por el alma de la señora Domitila Q. de Aguirre y en memoria de su hijo Napoleón Aguirre

—Por el alma de la señora Carmen Lezica de Sicardi se dirán misas el sábado 12 del corriente en la iglesia de la Piedad, a las 11 a. m.

NOTICIAS DE POLICIA

ACCIDENTES DEL TRAFICO

HOMBRE MUERTO POR UN CARRO

Ayer por la mañana, frente a la casa señalada con el número 8660 de la calle Estados Unidos, una chata manejada por un individuo que consiguió desaparecer atropelló a Francisco Scobotti, italiano, de 85 años de edad, casado, domiciliado Saavedra 929.

Scobotti, al ser arrollado por los caballos que arrastraban al vehículo, cayó debajo de las ruedas, a consecuencia de lo cual resultó con heridas internas en el cuerpo.

La víctima fué recogida en una ambulancia de la Asistencia Pública y trasportada al hospital Ramos Mejía, donde dejó de existir instantes más tarde.

—En momentos en que Antonio Fernández atravesaba la calzada de las calles Libertad y Charcas, fué arrollado por un automóvil de alquiler manejado por el "chauffeur" Pedro V. Masciantonio, que se encuentra detenido en la comisaría 15a.

Fernández sufrió heridas en la cabeza y piernas; fué atendido en una farmacia próxima y llevado al hospital Juan Antonio Fernández.

DEMOSTRACION AL SEÑOR TORANZO

El 19 del mes actual, a las 6 de la tarde, se realizará una reunión en uno de los salones de la confitería del Molino, para hacer entrega de un pergamino y un reloj de oro, al señor Justino Toranzo, con motivo de su reciente jubilación en el puesto de comisario inspector de la policía de la capital.

El pergamino puede firmarse en el escritorio, Reconquista 331.

ALARMA EN UN ESTABLECIMIENTO BANCARIO

El empleado de una casa de comercio, cuyo personal está en huelga, fué perseguido ayer por un grupo de obreros adictos al movimiento.

Por temor de ser víctima de un atentado, dicho empleado se refugió en la casa central del Banco Alemán Trasatlántico.

Como los huelguistas reclamaban a gritos al fugitivo, se temió que el establecimiento indicado fuera asaltado, de manera que se solicitó el auxilio de la fuerza pública y del departamento central fué despachada una dotación de agentes, bajo las órdenes del oficial Hermida.

Felizmente el asunto no tomó mayores proporciones y el empleado a que nos referimos se salvó de sus perseguidores.

HALLAZGO DE UN CADAVER

En la esquina de la calle Eduardo Madero y la prolongación de Sarmiento, próximo a las vías del tranvía eléctrico del Puerto de la Capital, ha sido hallado el cadáver de un individuo cuya identidad se ignora por el momento, el cual presenta una extensa herida en el maxilar derecho.

De las averiguaciones practicadas por la autoridad policial de la sección 22a, que interviene en el suceso, se supone que el extinto haya sido atropellado por un vehículo.

El cadáver ha sido llevado a la Morgue, a los efectos de la autopsia.

La muerte de Juan J. Guerra

El juez de instrucción doctor Ortiz de Rozas dictó un auto de sobreseimiento en favor de Roberto García Bonorino y Arturo H. Reales, quienes fueron procesados, según se recordará por las informaciones que dimos en su debida oportunidad, a raíz de la muerte de Juan J. Guerra, ocurrida en los hechos tumultuosos que se produjeron en noviembre último en la avenida de Mayo.

Preso heridor

En el depósito de contraventores de la policía el detenido Elías Sotelo infirió dos heridas con un instrumento cortante a su compañero de reclusión José Dasso.

No se conoce la causa del atentado.

En la estación Constitución

Ayer por la tarde Héctor Rossi, cambista de la empresa del ferrocarril del Sud, en circunstancias en que empujaba un coche-furgón con el propósito de unirlo a un corte de vagones, fué apretado entre los paragolpes y sufrió heridas graves en diversas partes del cuerpo, que determinaron su muerte instantáneamente.

El accidente se produjo en la plataforma número 4, de la estación Constitución.

MARINA DE GUERRA

Ha sido designado jefe de la sección estudios de ramos profesionales, en la Escuela Naval, el teniente de navío Adolfo E. Perna, que es actualmente jefe de la sección ramos complementarios.

—Se ha designado a los siguientes cirujanos, para que presten servicio en la concentración de conscriptos de la armada de la zona militar de la dársena Norte: cirujanos de primera Nicanor Carranza Lucero, Héctor F. Lista y Jorge W. Howard. Para prestar servicio en la concentración de conscriptos del arsenal del Río de la Plata, el cirujano de primera Roberto T. Aguirre.

Todos estos cirujanos deberán presentarse a esos destinos a la mayor brevedad.

—Salió de Comodoro Rivadavia para nuestro puerto, el buque estanque "Ministro Ezcurra".

NOTICIAS UNIVERSITARIAS

Facultad de Derecho

REUNION DE MESAS

Esta mañana se reunirán en la Facultad de Derecho, las siguientes comisiones examinadoras: a las 9 a. m., filosofía (ingreso, ambas mesas); a las 9.30 a. m., economía política (abogacía y diplomacia).

INAUGURACION DE CURSOS

Hoy se inaugurarán en esta Facultad los siguientes cursos: a las 10 10 a. m., finanzas, profesor doctor Francisco J. Oliver, tema: los gastos públicos con relación al desenvolvimiento de las funciones del Estado y a las escuelas económico-políticas, que han influído en la acción de éste; derecho administrativo, profesor doctor Vicente C. Gallo, tema: metodología de la enseñanza del derecho administrativo.

Mañana se inaugurarán los siguientes cursos; a las 9.30 a. m., derecho penal, profesor doctor Osvaldo M. Piñero; derecho constitucional, profesor doctor Tomás R Cullen, tema: la democracia y el federalismo, en la vida constitucional; a las 6 10 p m., derecho marítimo, profesor doctor Francisco I. Oribe, tema, quiebras y legislación aduanera.

—

El profesor doctor José León Suárez inauguró ayer su curso de derecho diplomático.

Facultad de Medicina

CURSO DE CLINICA EPIDEMIOLOGICA

El lunes 21 del corriente, a las 8 a. m., el profesor doctor F R. Torres inaugurará el curso oficial de clínica epidemiológica, en el hospital Muñiz, en reemplazo del doctor Penna, y continuará dictándolo los lunes, miércoles y viernes, a la misma hora. Este curso debió inaugurarse, pero a pedido de los alumnos se postergó la inauguración

EXAMEN DE INGRESO

Esta noche a las 8.30, en el local de la calle Paraná 555, se reunirán los padres y los aspirantes a ingresar a la Facultad de Medicina, con el objeto de informarles sobre la marcha del movimiento y dar lectura a la nota que será enviada al consejo directivo de la misma, solicitando la derogación de dicho examen.

Visita a Amado Nervo

Una delegación de estudiantes platenses del Centro Estudiantes de Ciencias de la Educación, formada por los señores Barrio González, Zimmermann y Cassani, visitó ayer al señor Amado Nervo.

La delegación fué recibida con toda deferencia por el señor Nervo, quien prometió a los estudiantes que pronunciará una conferencia en el expresado centro.

Facultad de Ciencias Exactas, Físicas y Naturales

EXAMEN DE INGRESO

Los alumnos que deseen ingresar a la Facultad de Ciencias Exactas, Físicas y Naturales y tengan que rendir examen de ingreso el 21 del corriente, deberán abonar el derecho correspondiente antes del día 11 del mismo.

Círculo Médico y Centro Estudiantes de Medicina

RENOVACION DE AUTORIDADES

Continúa desarrollándose con gran actividad entre los estudiantes de las diversas escuelas de la Facultad de Medicina, la propaganda electoral con motivo de la próxima renovación de las autoridades del Círculo Médico Argentino y Centro Estudiantes de Medicina.

Las elecciones se realizarán durante el día de mañana y pasado, debiendo elegirse presidente, vicepresidente y delegados de la institución para el próximo período.

Las urnas funcionarán de las 9 de la mañana a las 6 de la tarde, siendo condición indispensable para poder votar, la presentación de la libreta de enrolamiento o cédula de identidad y el carnet o certificado comprobatorio del año que cursa el elector.

Se han hecho los siguientes nombramientos de miembros de las mesas receptoras de votos: día 11, de 9 a 12 m., Raimundo Boch (hijo), Bernardo R. Scrutrin y Emilio Fraz[illegible] de 12 a 3 p. m., Avelino Sellares, Virgilio Barbalato y Clodomiro I Guidi de 3 a 6 p. m., Alfonso von der Becke (hijo), Avelino Sellares y J. Alfredo Ferreira (hijo). Día 12, de 9 a 12 m., Avelino Sellares, Eusebio Arana y Julio Díaz; de 12 a 3 p. m., Humberto J. Marino, Juan Esteban Pessano y Virgilio Barbalato; de 3 a 6 p. m., Julio Díez, Alfonso von der Becke (hijo) e Isidro Rolla.

La comisión directiva de este centro se reunirá esta tarde con el objeto de aprobar definitivamente el padrón de primer año de medicina.

CURSO DE CLINICA GINECOLOGICA

El profesor doctor Carlos R. Cirio dictará durante el corriente año un curso libre completo de clínica ginecológica en el hospital T. Alvarez, los lunes y jueves, de 10 a 11 a. m.

CURSO DE OBSTETRICIA

El profesor doctor J. C. Llames Massini continuará dictando, desde mañana, su curso de obstetricia (primer año), en el anfiteatro de bacteriología de esta Facultad, los lunes, miércoles y viernes, de 11.30 a 12 30 p. m.

EXAMEN DE ANATOMIA

Mañana, a las 9 p. m., se reunirá la comisión examinadora de anatomía, segunda parte (doctor Cirio)

REUNION DE ESTUDIANTES

Los alumnos de cuarto año de medicina celebrarán una reunión esta mañana, a las 11, en el anfiteatro de bacteriología, con el objeto de proclamar sus candidatos de delegados de curso.

Hospital de Niños

CONFERENCIA DE MEDICOS

Mañana a las 5.30 p m. se realizará en el Hospital de Niños, la primera conferencia de médicos de ese establecimiento. Se presentarán varios casos de interés científico.

INSTRUCCION PUBLICA

EN LOS COLEGIOS NACIONALES

La inasistencia de alumnos

La falta de asistencia de alumnos a los colegios nacionales de la capital decreció un tanto en el día de ayer, pues muchos de los estudiantes concurrieron a las aulas, de manera que en algunos establecimientos pudieron funcionar algunas clases, aunque con reducida asistencia.

Los huelguistas se organizaron ayer también en manifestación y recorrieron algunas calles de la ciudad En la plaza del Congreso tuvieron una reunión numerosa, por la mañana. Varios de los estudiantes dirigieron la palabra a los compañeros.

Conjuntamente, algunos alumnos de otros establecimientos de enseñanza mantienen su actitud por motivos de disidencia con profesores y celadores.

Hoy, a las 8 a. m., se reunirán en la plaza del Once los alumnos del colegio nacional Mariano Moreno, de ambos turnos. Se leerá en la reunión el pedido de supresión de exámenes de ingreso en la Universidad y sanción del proyecto de ley de instrucción pública, que se presentará a las autoridades superiores de la enseñanza y al Congreso.

Irregularidad en el Consejo Nacional de Educación—En la tesorería del Consejo Nacional de Educación, según informes policiales, se descubrió que han sido abonados sueldos de maestros suplentes de las escuelas primarias, a personas que no desempeñaban tales funciones

Parece que este hecho se ha realizado con la complicidad de algunos empleados del Consejo, y a fin de dejar debidamente esclarecidos los hechos, se instruye un sumario, acerca de la investigación se guarda la más estricta reserva.

Cursos nocturnos gratuitos.—En el local de la biblioteca Carolina Muzilli, San Nicolás 301, continúa abierta la inscripción para los cursos de materias del nacional que se dictarán a partir del 15 del corriente

La secretaría atiende con este objeto todas las noches, de 8 a 10.

Escuela superior de comercio (Sur) —El director de la escuela superior de comercio (Sur), ha citado a los alumnos y celadores del turno de la noche, para mañana, a las 8.30 a. m.

Cursos nocturnos de extensión universitaria.—Esta noche, a las 8, en el colegio nacional Mariano Moreno, Rivadavia 3567, funcionarán los siguientes cursos de extensión universitaria: geografía general, latín, contabilidad, (1er. curso) y trigonometría.

Continúa abierta de 8 a 10 p. m., la inscripción a los siguientes cursos que se inaugurarán en la semana próxima: historia natural, contabilidad, (1er. curso y 2do.), dibujo a pulso; inglés, (1er curso); anatomía y fisiología; castellano general; francés, 1er. curso; francés (2do. curso), inglés, 2do. curso, lógica, instrucción cívica, física, aritmética y álgebra, taquigrafía italiano, química general, literatura, caligrafía, trigonometría y dibujo lineal.

Escuela normal número 2 de profesores—La comisión designada por los estudiantes de la escuela normal número 2 de profesores, ha resuelto citar a una asamblea general que se realizará hoy, a las 8 30 a. m., en Alsina 2833.

Los estudiantes nos manifiestan que desean obtener la presencia de los profesores en la asamblea.

ASOCIACIONES Y GREMIOS

EMPLEADOS Y OBREROS DE LA COMPAÑIA ITALO ARGENTINA DE ELECTRICIDAD — Los empleados y obreros de la compañía Italo-Argentina de Electricidad realizaron anoche su segunda asamblea en el local Defensa 856, en la cual se discutió un pliego de condiciones que será presentado hoy al directorio de esa empresa.

En dicho pliego de condiciones se solicita el reconocimiento del sindicato empleados y obreros de la C. I. A. de E., la readmisión total del personal despedido desde el [illegible] del corriente y la institución del sábado inglés. Está incluído también el feriado completo para el personal, siempre que fuera decretado por el P. E. En lo que respecta a los sueldos, se solicita un aumento en la siguiente proporción: sueldo mínimo 120 pesos. Sueldos, desde 81 hasta 150, un aumento de 50 o|o; desde 151 hasta 200, el 40 o|o; desde 201 hasta 300, el 30 o|o, y de 301 hasta 400 el 20 por ciento.

Las otras mejoras incluídas en el pliego de condiciones fueron también como las anteriores aprobadas por unanimidad.

UNION OBREROS SASTRES, COSTURERAS Y ANEXOS EN GENERAL— Continúa en el mismo estado la huelga en la casa Gath y Chaves. Los huelguistas se reunen hoy a las 2.30 de la tarde en el local Chile 1567, para resolver sobre la actitud que debe asumir el personal después de las gestiones realizadas

—Sigue sin arreglo la huelga que sostiene el personal de la casa Linaje, Fernández y Compañía. Los sastres de señoras y niñas de la tienda San Juan, y Albión House [illegible] huelguistas se reunirán hoy a las [illegible] a. m. en Chacabuco 674, a las 3 de la tarde en Cevallos 448, y en Estados Unidos 1066, a las 4 de la tarde respectivamente.

—Por haber sido aceptado el pliego de condiciones presentado por el personal de la casa Barber y Jorge Brown, aquél ha resuelto reanudar desde hoy las tareas

TALLERES DE VASENA — Los obreros de los talleres metalúrgicos de Vasena que [illegible] concurrieron al Ministerio del Interior para pedir la mediación del Poder Ejecutivo en el conflicto de los mencionados talleres, se presentaron ayer al citado departamento, a fin de obtener una contestación a la solicitud que habían presentado. Como el titular del ministerio se encontraba en la presidencia de la República, los obreros no obtuvieron su propósito.

COMITE NACIONAL DE OBREROS FERROVIARIOS — En la asamblea realizada anoche por los adherentes a este comité, se adoptaron varias resoluciones de interés para el gremio.

ASOCIACION FERROVIARIA NACIONAL—En la reunión realizada por los adherentes a esta asociación (sección Central Argentino), se ha constituído la siguiente comisión directiva: presidente, Delgado Villanueva; vicepresidente, I. Rivarola; secretario, P. Ferrari; prosecretario, A. Marín; tesorero, N. Broggiano; protesorero, P. Canese.

NUEVO CENTRO UNION DE ALMACENEROS Y ANEXOS—En el local de la calle Chile 1567 se realizará la semana próxima una asamblea, a la cual ha sido invitado todo el comercio minorista en el ramo de comestibles y bebidas.

COLOCADORES DE MOSAICOS—Los obreros del ramo de construcciones se reunirán el domingo próximo a las 8 de la mañana, en el local Córdoba 3040.

FEDERACION GRAFICA BONAERENSE — Efectuará una asamblea general extraordinaria el domingo próximo, a las 8 de la mañana, en el salón Piedras 530.

ASOCIACION ARGENTINA DE ELECTROTECNICOS — Esta asociación ha invitado a sus socios a la asamblea que se efectuará esta noche, a las 9, en el local de la calle Paseo Colón 185.

SOCIEDAD UNION ESPAÑOLA DE MOZOS Y COCINEROS — Los adherentes a esta sociedad realizarán una asamblea hoy, a las 9 de la noche, en su local social, Talcahuano 77, a fin de tratar la orden del día.

SOCIEDAD OBREROS PELUQUEROS —La sociedad obreros peluqueros de las secciones Las Heras y Pilar, invita a sus adherentes a la asamblea a que se efectuará esta noche, a las 9.30, en el local Córdoba 3040.

BIBLIOTECA OBRERA — La comisión administrativa de esta biblioteca, efectuará una asamblea esta noche, a las 8.30, en su local de la calle México 2076.

OBSERVACIONES METEOROLOGICAS

Instalación especial de LA PRENSA

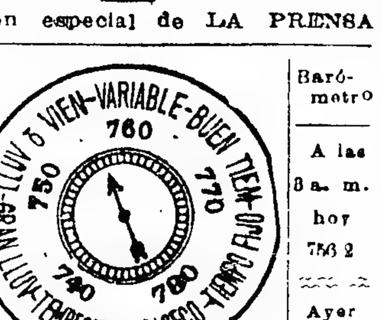

Termómetro		Barómetro
A las 8 a. m. hoy 21.5		A las 8 a. m. hoy 756 2
Ayer 8 a. m. 21.0		Ayer 8 a. m. 760.0
12 m. 30.0		12 m. 758.5
6 p. m. 23 0		6 p. m. 758.0
12 p. m. 21.0		12 p. m. 757.0

A las 8 a. m. de hoy

VIENTO	Noroeste	
CIELO	Nublado	
SOL	Sale:	5.58 a m.
	Se pone:	5.19 p. m.
LUNA	Sale:	2.[illegible] p m.
	Se pone:	1 52 a m

Aunque el aspecto del cielo fué en general bueno, las indicaciones de los aparatos fueron variables. Se sintió calor, hubo mucha humedad en el ambiente y se produjo un regular descenso en la presión barométrica.

Dirección del viento: NO., OSO., SO., S., ESE, y E., con una velocidad media de 8 1|2 kilómetros por hora. A las 12 de la noche soplaba viento ENE.

Humedad: 80.

Temperatura el día 9 del año anterior: máxima, 24 grados; mínima, 16.

—

Observatorio Astronómico de La Plata — Datos de las 7 a. m. — Presión atmosférica a cero grados y al nivel del mar 761.37 mm.; temperatura 20 4, humedad relativa, 96 o|o.; tensión del vapor de agua, 17.15 mm.; viento dirección NO.; velocidad por hora, 7 kilómetros.

—Datos de las 2 p. m. — Presión atmosférica a cero grados y al nivel del mar 759 47 mm.; temperatura 26 0, humedad relativa 76 o|o.; tensión del vapor de agua 19.04 mm.; viento dirección N.; velocidad por hora, 5 kilómetros.

—

Informes de la Oficina Meteorológica Argentina—Ha llovido en:

BUENOS AIRES

Alagón 37 mm., Albariño 10, Algarrobo 25, A. Alsina 100, Alta Vista 20, Andant 55, Aramo 150, Arboledas 41, Arenales 14, Argerich 55, Ascasubi 4, Ascensión 6, Asturias 75, Avestruz 30, Ayacucho 20, Azul 30, Bacacay 42, Bahía Blanca 15, Bajo Hondo 106, Balcarce 48, Balza 5, Barker 92, J. E. Barra 70, Bellocq 15, Berraondo, F. C. P. 29, Bocayuva 35, Bolívar 43, Bordenave 25, Buratovich 37, Cabildo 92, Cachari 28, Cadret 20 Calfucurá 20, Cambaceres 20, Carhué 46, Casares 18, Casbas 59, Caseros 19, Casey 40, Centenario 34, Cilley 40 Collman 28, Copetonas 40, Coraceros 70, Corbett 15 Coronel Laprida 40, Coronel Dorrego 73, Coronel Suárez 60, Coronel Vidal 42, Corrazzi 26, Crotto 25, Curumalán 54, Chacabuco 2, Chasicó 46, Chiclana 5, Chillar 64, Darragueira 26, De Bary 2, De Bruyn 1, Del Carril 8, Del Valle 40, Dennehy 2, Dionisia 50, 12 de Octubre 43, Dudignac 9, Duhau 12, Durañona, F. C. S. 72, Dusseaud 5, Egaña 22, El Dorado 61, El Jabalí 39, Energía 41, Espartillar 43, Estela 15, Fatraló 72, Fauzón 8, J. N. Fernández 87, Fortín Viejo 14, French 5, Freyre 45, Gazcón 17, General Alvear 20, General Belgrano 6, Gil 44, Girodias 115, Girondo 30, González Chaves 140, Gorchs 9, Gorriti 16, Gracialarena 35, Guaminí 72, Guanaco 19, Henderson 45, Huanguelén 34, D. Huergo, F. C. P. 20, Ibáñez 4, Igarzábal 10, Ing. Thompson 29, Ing. White 46, Irene 57, Jarilla 3, Krabbe 60, La Colina 66, La Dorita 15, Lamarca 40, La Niña 40, La Porteña 20, Las Flores 14, La Sirena 48, Las Nutrias 50, La Sofía 32, Las Toscas 9, E. Lavalle 33, La Zanja 13, Leubucó 67, Libertad 58, López Lecube 32, Los Gauchos 70, Los Pozos 28, Macoco 17, Magdala 42, Mamaguita 18, Mar del Plata 54, María Lucila 58, Mari Lauquen 5, Martínez de Hoz 6, Maza 74, Médanos 48, Moctezuma 42, C. Molina, F. C. S. 114, Mones Cazón 95, Monte Hermoso 46, Morea 25, Naón 4, Napaleofú 75, Napostá 38, Necochea 47, Norumvega 15, Nueva Roma 57, 9 de Julio 3, Ochandio 36, Olascoaga 1, Olavarría 38, Ombucta 53, Orense 34, Oriente 41, Origone 14, Ortiz de Rozas 9, Otoño 38, Papín 103, Pasman 39, Paso 7, Patricios 8, Paula 30, Pazos Kanki 5, Pedro Luro 17, Pehuajó 13, Pehuelches 65, Pellegrini 9, Pellourá 35, Peralta 75, Pichincha 5, Piernes 42, Pigüé 22, Pinzón 2, Pourtalé 26, J. N. Pradere, F. C. P. 12, P. Quintana 2, Pringles 84, Puan 18, Quenoma 26, Quiroga 1, Ramos Otero 55, Rauch 18, Rivadavia, F. C. O. 5, Rivadeo 13, Rivera 48, Roldán 50, Rojas 4, Saavedra 26, Sáenz 46, Saladillo 5, Salazar 87, Saldungaray 30, Salliqueló 76, San Fermín 48, San Germán 17, San José 55, San Román 105, Santo Tomás 10, Santos Unzué 39, Saturno 126, Sierra Chica 30, Sierra de la Ventana 43, Smith 32, F. Solá 52 Solanet 14, Sol de Mayo 48, Tandil 44, Tapalqué 16, Thames 90, Tornquist 40, 30 de Agosto 22, Trenque Lauquen 16, Tres Arroyos 28, Tres Cuervos 25, Tres Lomas 71, Tronqué 81, Udaquiola 2, Uribelarrea 2, Valdez 21, Vallimanca 40, Vedia 22, Vegas 43, 25 de Mayo 3, Vela 31, Venancio 27, Villa Iris 29, Villalonga 30, Villa Olga 133, Vivoratá 61, V. de la Plaza 50, Yutuyaco 70, Zubiaurre 50.

SANTA FE

D. Alvear 3, Castellanos, F. C. P. 4 milímetros.

CORDOBA

Arias 41 mm.

SAN LUIS

B. Esperanza 5 mm. Trisia 2

PAMPA

Abramo 40 mm., Alpachiri 55, Anchorena 84, Anguil 11 A. Peña 1, Apuyaco 70, Arauz J. 36, Atreucó 29, Bernasconi 48, Boeuf 3, Catriló 11, Cereales 71, Col. Barón 9, Conhello 5, Doblas 30, Epu-Pel 16, Gamay 41, Gaviotas 35, G. Acha 46, G. Campos 54, Guatraché 38, Hidalgo 50, Hucal 37, Ivanowsky 20, Kilómetro 590 F. C. O. 10, La Gloria 15, Lonquimay 20, Macachín 53, M. Mayer 8, Miguel Cané 5, Muratore 40, Perú 20, Relmo 16, Remecó 19, Riglos 95, Rolón 52, Santa Rosa 21, Telén 4, Unanué 19, Uriburu 1, Utracán 62, Victorica 3, Villa Alba 52.

RIO NEGRO

Chimpay 4 mm., Choele Choel 29, Zorrilla 4.

CHUBUT

16 de Octubre 1 mm.

TIERRA DEL FUEGO

Año Nuevo 6 mm.

SINOPSIS DEL TIEMPO

Reinó tiempo bueno en todas las provincias. De las regiones del Sud no se han recibido avisos telegráficos

Cayeron lluvias fuertes en el Sud de Buenos Aires, habiendo caído 150 milímetros en Bahía Blanca y lluvias moderadas en el resto de Buenos Aires (excepto en el extremo Norte) y la Pampa, y hubo chubascos en el Sur de Córdoba.

Prevalecieron vientos suaves y variables, y en muchas estaciones reinó calma.

La temperatura continuó alta en todas partes, estando de 4 a 6 grados superior a la normal en las provincias.

La presión atmosférica sigue bajando lentamente en toda la República.

Pronóstico: Lluvias aisladas, con poco cambio de temperatura, en las regiones del Este y Centro de la República.

PROVINCIA DE SANTA FE

FALLECIMIENTO DEL SEÑOR J. FRANCISCO IÑARRA

Según nos comunica nuestro corresponsal en Rosario, falleció ayer en aquella ciudad el señor José Francisco Iñarra, hombre joven que supo señalarse por la gentileza de su espíritu y la singular bondad de su carácter. Había interrumpido sus estudios de abogacía, para entregarse a las tareas rurales, y con tal propósito estaba radicado en Carcarañá, donde desempeñaba, desde hace varios años y con decidido entusiasmo, el cargo de corresponsal de LA PRENSA.

En Rosario, ciudad de su nacimiento y de su actuación social, se apreciaba debidamente la caballerosidad del señor Iñarra, y su inteligencia vivaz esmeradamente cultivada.

Tuvo, también, el señor Iñarra destacada actuación política y tanto en esa actividad como en sus relaciones amistosas, que fueron múltiples, supo exteriorizar sus excelentes cualidades de ciudadano y caballero. Estas circunstancias explican el hondo pesar causado por su prematura desaparición producida después de brevísima enfermedad.

De nuestro corresponsal, por telégrafo:

Rosario, abril 9—Falleció esta tarde el señor J. Francisco Iñarra, persona vastamente vinculada en esta sociedad.

La muerte le sorprende muy joven, pues contaba 33 años de edad.

Una enfermedad rápida tronchó la vida del señor Iñarra, quien había sido traído ayer de su establecimiento de campo en Carcarañá, gravemente enfermo.

El sepelio de sus restos, que se efectuará mañana, a las 10 a. m., en el cementerio de San Salvador, dará motivo a una elocuente demostración de duelo, exteriorizándose así las simpatías que el extinto supo granjearse, por su caballerosidad y grandes condiciones morales.

LEGISLATURA

La apertura del período legislativo

Santa Fe, abril 9 — Aun no regresó de Rosario el gobernador de la provincia, se le espera para esta noche. Por esta causa, en la casa de gobierno se negaron a entregar a los diarios el mensaje que el primer magistrado debe leer mañana en el acto de la apertura del período legislativo.

No hay seguridad tampoco de que pueda celebrarse asamblea, caso en el cual el gobernador enviará el mensaje con el decreto respectivo, declarando inaugurado el nuevo período.

Se afirma asimismo que los legisladores nacionalistas han acordado no concurrir a las sesiones de este año, en razón de que, siendo minoría, no pueden esperar hacer triunfar sus proyectos.

MOVIMIENTO POLITICO

LAS DISIDENCIAS RADICALES

UN MANIFIESTO

Rosario, abril 9 — Los radicales adictos al señor Elizalde siguen ocupándose de la situación que les han creado las resoluciones adoptadas por el comité provincial de la Unión Cívica Radical de Santa Fe. A tal efecto se celebró anoche una reunión presidida por el señor Elizalde y a la cual concurrieron delegados de los comités que le responden y unos 100 amigos.

Después de conversarse en términos generales del asunto, quedó convenido que se procederá a reorganizar la agrupación en el departamento de Rosario, con abstracción completa del comité provincial antes mencionado. Esta decisión será tomada oficialmente en la reunión a que han sido invitados los delegados para el lunes próximo.

Los partidarios del señor Elizalde reorganizarán todos sus comités en los mismos locales que ocupan o en otros nuevos, y luego desplegarán su acción en toda la provincia, es decir, harán lo mismo que hacen los radicales disidentes situacionistas.

Los disidentes dan poca importancia a esta decisión y aseguran que próximamente se podrá ver que la gran mayoría de los radicales ha respondido al llamamiento del comité provincial.

La fracción adicta al señor Elizalde, por su parte, cree que su número no ha de ser tan escaso que no signifique una fuerza electoral respetable. Es muy probable que esta tarde aparezca un manifiesto dado por esa fracción y que será una refutación a que días atrás hizo conocer LA PRENSA, dado por la comisión reorganizadora del partido en el departamento Rosario, formada por los señores Iriondo, Aniello y Hernández.

Se adelanta que ese documento será interesante.

Rosario, abril 9 — Apareció esta tarde un manifiesto de la fracción radical que encabeza el señor Elizalde, que dice así:

"La mesa directiva del comité departamental de Rosario, de la Unión Cívica Radical de Santa Fe, en conocimiento de que tres personas sin arraigo ni prestigios en el partido, teniendo por disuelto el comité departamental, han decretado su reorganización, y considerando

"Que, como lo tiene declarado esta mesa directiva, en su resolución de fecha 21 de marzo próximo pasado, el comité provincial, al decretar la disolución de nuestro comité departamental, se arrogó facultades, cuyo ejercicio había caducado y viciado el acto de nulidad insanable careciendo de fuerza y validez de los actos legítimos, y de consiguiente, tres representantes de un comité caduco no pueden atribuirse la representación genuina de la masa partidaria de la que son poco menos que desconocidos, y en la que reside la soberanía

"Que es incompatible con los principios republicanos sostenidos por la Unión Cívica Radical la intromisión de los empleados públicos en política, habiendo sido esta la causa fundamental de la disidencia con la mesa directiva del comité nacional, según declaraciones del 7 de agosto de 1915 Ello no obstante, el grupo de especuladores políticos que pretende seguir detentando indebidamente la dirección del partido, al par que pregona ferviente admiración por la democracia, se amalgama con el gobierno del partido oficialista y con el gobierno elector.

"Dos orientaciones que el verdadero radicalismo no puede seguir jamás sin anular la razón de su existencia como entidad política

"Que es notoria la desvergüenza y descaro con que los empleados de la policía y la municipalidad están entregados a la instalación y propaganda de comités que responden a la reorganización oficialista.

"Los comisarios de policía, los inspectores y jefes de reparticiones municipales constituídos en los comités oficialistas, dirigen los trabajos electorales, y no bastándoles el conglomerado gubernista la exigencia hecha a los empleados de que se inscriban en sus comités, so pena de destitución, obligándolos a presionar el ánimo de los ciudadanos radicales con imposición de multas o detenciones indebidas.

"Mas todo será inútil, es tan fuerte el temple del alma radical que no habrá fuerza capaz de hacerle claudicar de sus ideales

"Los conglomerados electorales oficialistas se compondrán de los subordinados del gobierno, y de los secuaces más conocidos por su sensualismo que por su capacidad y honestidad administrativas

"Atento las consideraciones que preceden la mesa directiva del verdadero comité departamental de Rosario, exhorta a los afiliados de los comités tradicionales del partido a mantenerse firmes al pie de la bandera de tantos sacrificios y abnegaciones, unidos en el pensamiento y en la acción, dispuestos siempre a conservarla incólume para que se cumplan por la razón o por la fuerza, las altas finalidades históricas del radicalismo. ¡Que se rompa pero que no se doble!"

Firman el manifiesto los señores Francisco Elizalde, como presidente; Eduardo A. Núñez, como vicepresidente, Ramón A. Taborda, como tesorero; Alejandro F. Nogués y Rafael Brancati, como secretarios.

Santa Fe, abril 9—Un dirigente de la fracción radical denominada "Jóvenes Puros" de Esperanza, recientemente desprendida de la agrupación situacionista, dice que es posible que aquélla llegue a un acuerdo con los nacionalistas.

Unión Cívica Radical Nacional

Rosario, abril 9 — El sábado próximo efectuará una reunión el comité departamental de la Unión Cívica Radical Nacional, que preside el señor Calixto Rodríguez. En dicha reunión se tratará acerca de la próxima reorganización partidaria, que debe quedar terminada antes del 31 de julio, como lo determina la carta orgánica respectiva

Partido Demócrata Progresista

Rosario, abril 9 — Esta mañana llegó de Córdoba y siguió esta noche para ésa, el doctor Lisandro de la Torre

Durante las horas que permaneció en ésta, conversó con varios amigos y correligionarios con quienes cambió ideas acerca de la próxima reorganización del partido Demócrata Progresista. Dicha organización, según la carta orgánica del partido, debe quedar terminada antes del 30 de junio próximo.

Nada quedó resuelto en concreto, pero es posible que antes de fines de este mes se resuelva algo al respecto, debiendo asimismo integrarse la junta de gobierno del partido.

Concentración conservadora

Santa Fe, abril 9 — El diario "Santa Fe" insiste en que se trata de organizar una concentración conservadora en esta provincia, en oposición al radicalismo y agrega que probablemente después de Semana Santa se ha de celebrar una reunión de personalidades en esta ciudad o en Rosario, con objeto de dejar echadas las bases de la nueva fuerza política que va a actuar en la provincia.

Anuncia también que será presidente del partido un ex diputado nacional, que ha tenido actuación descollante en anteriores movimientos de opinión y que ha permanecido alejado de la política desde 1912.

ADMINISTRACION PROVINCIAL

Plazo para el pago de patentes provinciales

Rosario, abril 9 — Se hacen gestiones para conseguir que el Poder Ejecutivo dé una nueva prórroga para el pago de las patentes provinciales sin multa. El plazo actual vence el 15 del corriente.

El gobernador

Rosario, abril 9 — Aún se halla en ésta el gobernador de la provincia, señor Lehmann.

INSTRUCCION PUBLICA

Asamblea de estudiantes

Rosario, abril 9 — Por iniciativa del centro de bachilleres Pro Facultad de Medicina en Rosario, mañana, por la tarde, se efectuará una asamblea en la biblioteca Mariano Moreno, con objeto de constituir un comité permanente que tendrá a su cargo los trabajos de propaganda en favor de la Universidad del Litoral.

Al acto han sido invitados todos los estudiantes secundarios y universitarios.

AGROPECUARIAS

Selección de maíz

Santa Fe, abril 9 — El director del consultorio agronómico ha iniciado gestiones ante el consejo de educación en el sentido de fundar en cada cabecera de departamento de esta provincia un club agrícola para la selección del maíz.

EN LA CAPITAL

EL DIA SOCIAL

Santa Fe, abril 9 — En el hotel España se obsequió con un te a la señorita Dora Carbone, que se ausentará definitivamente para Buenos Aires.

MUNICIPALES

El servicio de alumbrado

Santa Fe, abril 9 — Vecinos del barrio Sur solicitarán de la municipalidad la ampliación del servicio de alumbrado.

DIVERSAS INFORMACIONES

Peregrinación a Guadalupe

Santa Fe, abril 9 — El 4 de mayo se realizará una peregrinación diocesana al santuario de Guadalupe.

Estado del edificio de la cárcel

Santa Fe abril 9 — Continúa en mal estado el edificio de la cárcel de esta ciudad, donde están hacinados 513 penados y procesados, semidesnudos y en completo estado de desaseo.

El servicio de aguas corrientes

Santa Fe, abril 9 — A consecuencia de la rotura del caño maestro de las aguas corrientes, escasea este líquido en la ciudad y la oficina respectiva aconseja al vecindario economizarlo.

Perjuicios de la huelga fluvial

Santa Fe, abril 9 — Comunican de Las Toscas que a causa de la huelga fluvial hace más de dos meses que el comercio de ese punto no recibe mercaderías.

Fusión de instituciones comerciales

Santa Fe, abril 9 — Ha quedado acordada "ad referendum" la fusión de la Bolsa de Comercio con el Club Comercial.

Movimiento obrero

Santa Fe, abril 9 — La superintendencia del ferrocarril Central Norte recibió orden de readmitir a todo el personal huelguista, incluso aquellos obreros que tienen causa abierta.

ROSARIO

EL DIA SOCIAL

Rosario, abril 9—La Sociedad Protectora de la Mujer ha organizado una colecta pública para el 2 del mes entrante.

Hoy, a mediodía, falleció la señora Jacinta Melo de Vila, después de una penosa enfermedad.

La extinta fué traída de San Justo, días atrás, gravemente enferma.

Mañana, a las 4 p. m., serán sepultados sus restos en el cementerio de San Salvador.

La extinta era hermana de los doctores Leopoldo y Carlos Melo, quienes llegarán esta noche de esa.

El cadáver será velado en la casa del doctor Pedro Jiménez Melo, sobrino de la extinta.

MUNICIPALES

Proyecto de autorización de gastos

Rosario, abril 9 — Los concejales Benítez, Morra, Cardarelli, Ferreyra y Micheletti han presentado al Concejo Deliberante un proyecto de decreto por el cual se autoriza a la intendencia a invertir en los establecimientos hospitalarios municipales las partidas siguientes:

Para el hospital Intendente Carrasco: adquisición de útiles de laboratorio y compra de un microscopio, gastos de laboratorio, compra de ropas, adquisición de útiles de cirugía y material de cocina y servicio de mesa, 4.950 $; hospital Rosario: adquisición de ropas, compra de útiles de cirugía, 3.000 pesos hospital de Niños, adquisición de útiles de cirugía, reparación de los mismos y afilar instrumentos, compra de útiles de laboratorio y gastos del mismo, pesos 4.100.

Se autoriza igualmente al departamento ejecutivo para invertir en la reparación y arreglo de los bretes del matadero, 3.000 pesos.

JUDICIALES

Visita de cárceles

Rosario, abril 9—Se efectuó ayer la visita ordinaria de cárceles.

La mayoría de los magistrados visitaron la cárcel penitenciaria, la alcaldía policial y el Buen Pastor.

DIVERSAS INFORMACIONES

Federación Obrera Marítima

Rosario, abril 9 — La Federación Obrera Marítima, de ésta, efectuó una asamblea, a la que concurrieron alrededor de 120 socios.

Después de aprobarse el balance social hasta el 31 de diciembre último, se habló sobre la huelga portuaria y se renovó la expresión del propósito de mantener la solidaridad demostrada hasta ahora, y de no ceder.

PROVINCIA DE BUENOS AIRES--INFORMACION GENERAL

LEGISLATURA

CAMARA DE DIPUTADOS

SIN SESION

Sólo 13 diputados concurrieron ayer a las antesalas de la Cámara, confirmándose las previsiones que daban como seguro que la legislatura no reanudaría ya su labor hasta las próximas sesiones preparatorias.

El presupuesto y las leyes de impuestos que han recibido sanción del Senado, no podrán ser tratadas por la Cámara de Diputados hasta después del 1° de mayo, es decir, en el período de sesiones ordinarias. Para entonces, según el Poder Ejecutivo lo ha anunciado reiteradas veces, se encontrarán en la legislatura los dos proyectos de presupuesto, el de 1919 y el de 1920. Esta anómala situación habrá de resolverse seguramente, con el vigor del presupuesto de 1918 para el año en curso, a fin de que la legislatura pueda dedicarse al estudio del presupuesto del año próximo.

—En las antesalas de la Cámara, un grupo de diputados radicales cambió ayer ideas sobre la futura mesa directiva de aquélla, a cuya elección deberá procederse en las sesiones preparatorias, y una vez que se hayan incorporado los diputados recientemente electos.

De los trece diputados electos por la primera sección, siete son reelectos, y de los trece de la segunda sección, dos, lo que quiere decir que habrá 19 diputados nuevos, si se agregan los elegidos por las secciones cuarta y sexta.

EN LOS MUNICIPIOS

SERVICIOS TELEFONICOS EN B. BLANCA

Prórroga de la concesión

Ha sido prorrogada por diez años, hasta el 13 de septiembre de 1927, la autorización concedida a la sociedad telefónica La Bahiense, de Bahía Blanca, para ligar por redes telefónicas esta ciudad con Tres Arroyos, pasando por el partido de Coronel Dorrego.

Esta ampliación de término se concede sin que ello importe en ningún caso para la empresa concesionaria, la prórroga o restablecimiento de cualquier otro privilegio o concesión que caducara durante el plazo acordado y se vinculare en cualquier forma con dicha ampliación.

Asimismo, se deja a salvo la facultad del gobierno de la provincia para acordar conexiones a quienes crea conveniente, con otras redes oficiales o privadas existentes o que se establezcan en los partidos de Bahía Blanca, Tres Arroyos y Coronel Dorrego.

Respecto a otras conexiones, cuya concesión no dependiera del gobierno de la provincia, La Bahiense no podrá solicitar ni restablecer ninguna, que implique sustraer su red a la jurisdicción provincial, o crear otra jurisdicción en ella, además de la provincial, so pena de caducidad de todas las concesiones existentes y traspaso de la red al Estado, sin indemnización ninguna, fuera del valor real de los materiales, a determinarse en juicio arbitral.

MUNICIPALIDAD DE LA PLATA

El comisionado del Poder Ejecutivo en La Plata ha citado a los concejales electos para que se reunan mañana en la municipalidad, a efecto de constituirse.

Si las disidencias surgidas entre los radicales adversos al gobierno provincial, a propósito de la designación de intendente, no llegan a desaparecer, puede anticiparse que la municipalidad no se constituirá.

Las candidaturas del doctor O'Reilly y señor Storni tienen sus respectivos partidarios, los que hasta el presente resultan irreducibles y dispuestos a no aceptar transacciones.

Pavimentos de La Plata

Se ha dispuesto que por la dirección de caminos se proceda a la recepción de las obras de adoquinado de las calles 50 de 1 al dique 1, 71 de 12 a 20, y 13 de 71 a 72, de La Plata, como así de las calles que rodean la plaza Italia. A su vez, la nombrada repartición entregará dichas obras a la municipalidad de La Plata.

En Quilmes — Renuncia de un concejal — Presentación de un proyecto — Donación a la intendencia

Quilmes, abril 9 — El concejal municipal señor Julio Hansen ha presentado su renuncia, fundada en que sus intereses privados requieren su atención.

—El asesor defensor de menores del distrito, doctor Juan Ithuralde, se entrevistó en La Plata con el defensor general de menores de la provincia, doctor Enrique Villamayor, para informarle de su proyecto de creación de cinco internados modelos en diversas localidades, con recursos de la Caja de Ahorros de la provincia, obtenidos rebajando el 10 por ciento de comisión que perciben los vendedores y agentes, a 7 por ciento, que por dicho proyecto percibirían.

El señor Villamayor prometió hacer llegar este proyecto al gobernador de la provincia, encontrándolo viable.

—A la intendencia municipal ha donado el señor Patricio Smith diez potros de su establecimiento La Marina, en Miramar.

Se destinan para los carros del servicio público.

Demanda contra las autoridades de Lomas de Zamora

Lomas de Zamora, abril 9 — En la demanda por inconstitucionalidad que el presidente de un comité político presentó hace varios meses ante la Corte, este tribunal acaba de conferir traslado por quince días al presidente del concejo deliberante de esta ciudad.

CRONICA SOCIAL

(Información de La Plata)

ENLACE—En el domicilio de la familia de la novia será consagrado hoy el enlace de la señorita Ceferina Castro Miranda con el señor Enrique Cadet Thompson.

ENFERMO—Mejorada, la señora Matilde V. de Hernández.

VIAJEROS—Para Paraná, el señor José Salatti y su señora Saturnina Castañeda.

(De nuestros corresponsales, por telégrafo)

ENLACES — Mercedes, abril 9 — Hoy fué consagrado el enlace de la señorita Elena Turconi con el señor Manuel Villarino.

San Fernando, abril 9 — El sábado próximo se realizará el enlace de la señorita Estela Pagliara con el señor Oscar Chiesa.

Quilmes, abril 9 —Se efectuó hoy el enlace de la señorita Aurora Bernasconi con el ingeniero Ricardo González.

Debido al luto del novio la ceremonia se realizó en la mayor intimidad.

Bernal (Quilmes), abril 9 — El 12 del corriente, a las 9 p. m., en la iglesia de San Miguel, de esa capital, se efectuará el enlace de la señorita Anita N. Fazio con el señor Américo Rigoli. Actuarán como padrinos la señora María V. de Rigoli y el señor Bartolomé Fazio.

Después de la ceremonia, los invitados serán agasajados en el domicilio de los padres de la novia.

DIVERSAS INFORMACIONES—Quilmes, abril 9 — Sigue algo mejor la señora Elisa Cambaceres de Ithurralde.

—Mejorando, el señor Juan P. Pérez.

—Partieron para Capilla del Monte (Córdoba) los señores [illegible] Ramella y Pedro B. [illegible]

—Para Mendoza el [illegible] do Otamendi.

—Para Lobería el señor José Augusto Otamendi.

—Para Darragueira el señor Severo Lanz y señora.

—Del Azul, las señoras Emma B. de Méndez y Emma Méndez de Salas y sus hijos.

Bernal (Quilmes), abril 9 — Restablecidos, la señora María Adela de Poso y el señor Luis J. Masa (hijo).

—Sigue mejor el señor Américo Poso.

NECROLOGIA — Mercedes, abril 9 —A una avanzada edad y tras una breve dolencia, falleció hoy la señora Ana Harrison de Lynch, dama extensamente vinculada en la colectividad irlandesa. La extinta era singularmente apreciada por sus bellas prendas morales y sus sentimientos filantrópicos, hallándose ligado su nombre a muchas instituciones de beneficencia del país.

INFORMACION AGROPECUARIA

LLUVIAS TORRENCIALES EN BAHIA BLANCA

Desbordamiento del arroyo Napostá

PERJUICIOS MATERIALES EN VARIOS BARRIOS

Bahía Blanca, abril 9 — Anoche, a las 8.30, se desencadenó una furiosa tormenta que duró hasta la una de la madrugada, tiempo durante el cual cayeron cerca de 160 milímetros de agua. El arroyo Napostá se desbordó e inundó las partes bajas de los barrios por donde cruza, por lo que los vecinos requirieron el auxilio de la policía y de los bomberos.

Las aguas levantaron 111 metros de la vía del tranvía que va a Villa Harding Green, en varios trechos, y se llevaron el terraplén de la misma vía alcanzando una profundidad de cuatro metros entre los kilómetros 3 y 4.

En el cementerio, por efecto de las aguas, se hundió una bóveda de 10 metros de alto, con una pared de cincuenta, en la cual se encuentran sepultados unos 300 cadáveres. Algunos cajones, conteniendo cadáveres, aparecieron fuera del cementerio. La inundación en este lugar se atribuye a la falta de desagües.

Esta mañana, a las 4.30 volvió a desbordarse el Napostá a consecuencia de las aguas caídas en las sierras, e inundó una buena parte del barrio Villa Mitre, cuyo vecindario se muestra alarmado. A mediodía las aguas del Napostá volvieron a su cauce.

A consecuencia de la fuerza de la lluvia se derrumbaron los techos de algunas casas, y resultaron varios heridos leves. Muchas casas de la referida villa fueron desalojadas por sus moradores, temerosos de resultar víctimas de la inundación.

En esta ciudad las aguas derribaron algunas paredes que sirven de cerco a los terrenos baldíos.

Dirección de agricultura

De acuerdo con una solicitud de la dirección de agricultura para que se le permitiera construir una línea "decauville" desde el vivero Cazón a la estación del mismo nombre del ferrocarril Sud, a fin de facilitar el trasporte de plantas, dicha repartición ha sido autorizada para suscribir con la empresa mencionada un convenio, mediante el cual ésta permita la colocación de la vía.

—Han sido aprobadas las planillas de precios básicos que regirán para las ventas de productos de la escuela de fruticultura de Dolores, Escuela de Avicultura de La Plata y chacra experimental de Patagones.

EDUCACION

Consejo escolar de La Plata

Esta tarde, de 1 a 5, se pagarán los sueldos del personal docente de las escuelas públicas de La Plata, en la tesorería del consejo escolar.

La operación se continuará hasta el 15 del mes actual, de 1 a 4 p. m.

Población escolar de Avellaneda

Avellaneda, abril 9 — Los alumnos inscriptos en las escuelas públicas de Avellaneda, alcanzan actualmente a 18.500, que agregados a unos 3.500 que concurren a establecimientos particulares, suman una población escolar de 22.000 niños.

Los sueldos del magisterio en Monte

Monte, abril 9—Reina malestar entre las educadoras, por adeudárseles varios meses de sueldo. Ayer les anunciaron que percibirán la asignación de enero, quedando la de diciembre como deuda atrasada.

La dirección general debe tomar especial nota de ello y evitar así las contingencias a que se ven expuestas estas dignas educadoras, por el atraso con que perciben sus haberes.

MOVIMIENTO OBRERO

El paro de los tranvías eléctricos del Sur—Gestiones vecinales.

Lanús (Avellaneda), abril 9 — En vista de que la delegación formada por los señores Camilo Barral Martínez, G. Puig y R. Boncompagni, no ha podido resolver el conflicto huelguista de los obreros de los tranvías eléctricos del Sur, en una asamblea vecinal realizada en Lanús Oeste, han sido nombrados los señores Julio Viterbori, L. Giglioni y otros vecinos para entrevistarse con las partes y traten de allanar las diferencias que motivan la subsistencia de dicha huelga.

VIALIDAD

Caminos de San Pedro

Ha sido aprobado el presupuesto de 18.534 pesos, formulado por la dirección del ramo para la reparación de los caminos públicos del partido de San Pedro, y se ha autorizado a aquélla para ejecutar administrativamente dichas obras, debiendo procederse, además, a la formación de dos cuadrillas de 15 hombres, por el término de dos meses.

En el ferrocarril del Sud — Queja contra un inspector

Bernal (Quilmes), abril 9 — La señora María S. de Molinari me ha denunciado que hoy, en el tren que sale de Constitución, a las 10.35 a. m. y que llega a ésta a las 11, el inspector de boletos se quedó con el pase con que ella viajaba con el pretexto de que no era de propiedad de la portadora.

La señora de Molina protestará formalmente ante la gerencia de la empresa, pues el abono en cuestión, según me manifiesta, es de su exclusiva propiedad.

MOVIMIENTO POLITICO

MUNICIPALIDADES Y CONSEJOS ESCOLARES

Resultado de las elecciones

LA PROCLAMACION DE HOY

Hoy se reunirá en el recinto del Senado la junta electoral que preside el doctor Escobar para hacer la proclamación de los municipales electos en 17 partidos de la provincia.

A la nómina que adelantamos ayer sobre el resultado de la elección municipal en varios partidos, agregamos los siguientes datos extra oficiales, pues los exactos y definitivos no se conocerán hasta hoy.

General Sarmiento: Cuociente electoral 104. Corresponden seis municipales al partido Conservador Asambleísta o sea los señores doctor Silvio E. Parodi, José Exertier, Hilario Rosendi, Manuel Bulde, Guillermo Sáenz Loza y Pedro Rospide, y seis a la Unión Cívica Radical o sea los señores Juan Irigoin, Jaime A. Lamo, José Angé, Angel Ferrari, Claudio Salpis y Manuel Posse.

Consejo escolar: Tres consejeros al partido Conservador, los señores Emilio R. Chacón, Blas L. País y Ramón E. Calderón, y dos a la Unión Cívica Radical, los señores Tomás S. Molina, y Alejandro Oliveros.

Juárez: Cuociente 125. Corresponden siete concejales a la Defensa Comunal, los señores Adolfo R. Roo, Bernardo Cristuche, Angel Yaruzzi, Francisco A. Pilheu, José Mujica, Juan M. Anabitz Elezalde y Adolfo Ureta; cuatro a la Unión Cívica Radical, los señores José M. Zumarraga, Antonio Faudi, Emilio Domine e Isidoro Irasusta y tres a la Unión Popular, los señores Juan M. Pene, J. Fabilo Torcelli y Esteban Ebarlín.

Consejo escolar: Tres consejeros a la Defensa Comunal, los señores Pedro Pumará, Juan Arroqui y Antonio Zumarraga y dos a la Unión Cívica Radical, los señores [illegible] [illegible] dos partidos actúa[illegible] toral. Por el partido Conservador resultan concejales los señores I. Ernesto Demaestri, David J. García, Manuel Ferrer y Blas S. Isola y por el Radical los señores José E. Trueba, Josué Colombo, Eduardo Savagge y Pedro Lauraguy.

Consejo escolar: Tres consejeros por el partido Conservador, los señores Juan C. Rodríguez, Manuel G. Pagano y Manuel Fernández 2 por la Unión Cívica Radical, los señores Santiago Lescurat y Federico Broesani.

Baradero: Corresponden 6 concejales a la Unión Cívica Radical, los señores Andrés Iturriaga, Corrado Goitia, Domingo Torterolo, Carlos G. Olivieri, Juan K. Barbich y Rafael Ortiz; cinco al partido Conservador Asambleísta, los señores René Simón, Emilio B. Jeanmaire, Norberto Viale, Tomás L. Fernández y Faustino N. Chiarella y tres al partido Socialista, los señores Francisco Bazzano, Carlos Chiarella y Horacio J. Sallo.

El consejo escolar se constituirá así: dos radicales, señores Fernando Jancos y Casimiro Llandat; dos conservadores, los señores Emilio Semoville y Jerónimo Drago y un socialista, el señor Juan María Garoley.

Partido Conservador Asambleísta

Esta noche, a las 8.30, se reunirá el comité Conservador Asambleísta de la sección tercera de La Plata, en su local de la calle 7 esquina 56, para tratar sobre el plan de cultura proyectado por varios de sus miembros para ser llevado a la práctica durante el corriente año.

Unión Cívica Radical

MANIFESTACION DISUELTA EN NAVARRO

Anteanoche, a las 8, se realizó en Navarro una manifestación del comité de la juventud radical, la que después de una hora de recorrido por las calles del pueblo, fué disuelta por la policía por haber proferido gritos de "muera" y "abajo" el gobernador de la provincia y subcomisario encargado de la comisaría.

Fué detenido como promotor del desorden, el señor Manuel García, vicepresidente del comité, quien, encabezando la manifestación, incitaba a los concurrentes a proseguir en esa actitud. García ha sido puesto a disposición de la intendencia municipal.

UNION CIVICA RADICAL INTRANSIGENTE DE AVELLANEDA — REUNION EN LANUS.

Lanús (Avellaneda), abril 9 — En el local de la calle Pavón 4513 celebrará sesión mañana a las 8.30 p. m. el comité de la Unión Cívica Radical Intransigente que preside el señor Restituto Caraza para examinar la acción desarrollada por los subcomités Capitán Roldán y Teniente Adolfo Lamarque.

ENSEÑANZA UNIVERSITARIA

Federación Universitaria de La Plata —Próxima asamblea

Anoche se reunió el consejo directivo de la Federación Universitaria de La Plata, y resolvió citar a todas las comisiones directivas de los centros a la asamblea que se realizará el lunes próximo, a las 9 p. m., en el local de la calle 7 número 1128, de La Plata, para tratar la siguiente orden del día: Representación de los estudiantes en los consejos, asistencia libre y docencia libre.

Resolvió, además, rechazar la ordenanza sobre representación de los estudiantes en los consejos, recientemente sancionada por el consejo superior de la Universidad.

Facultad de Derecho

Mañana, a las 9.30 a. m., comenzarán en este establecimientos los exámenes de ingreso para los aspirantes que los hayan solicitado.

CRONICA POLICIAL

DESQUICIAMIENTO POLICIAL EN AZUL

El desempeño del comisario Duhalde

Azul, abril 9 —No obstante las denuncias que se han hecho públicas sobre atropellos cometidos por el comisario de este partido y acerca del incremento alcanzado por la delincuencia en esta ciudad y el desquiciamiento reinante en la comisaría local, dicho funcionario continúa en el desempeño de sus funciones.

La situación ha empeorado, pues a ello debe agregarse que funcionan públicamente catorce garitos desde que está aquí el actual comisario, a quien se le han instruído anteriormente dos sumarios en Ayacucho y Maipú.

La jefatura de policía había resuelto trasladarlo, pero el comisario manifiesta que no saldrá de aquí, porque sus intereses se perjudicarían con ello.

El vecindario desea que la superioridad insista en su resolución, alejando de este partido a ese funcionario.

DRAMA EN JUNIN

Muerte de una mujer

Anteayer, a las 4 p. m., fué requerida la presencia de la policía en la casa calle Rioja 374, de Junín, donde habitaban los esposos Gregorio Ramos y María Figay. Trasladada al lugar indicado, la policía encontró a la mujer nombrada, tendida en el pavimento de su habitación, en posición de cúbito dorsal, teniendo sobre el pecho un revólver con una cápsula utilizada y cinco llenas. María presentaba una lesión en la región temporal derecha, con orificio de salida en el temporal izquierdo y se encontraba en estado muy grave, siendo trasladada al hospital, donde dejó de existir.

En el lugar del hecho estaba su esposo Gregorio Ramos, quien manifestó que su esposa se había suicidado. Ramos registra en la policía de Junín un proceso por contusiones a su esposa y a su hijito, entendiendo en el mismo el juez del crimen, doctor Deneza, quien lo ha condenado por tal causa a la pena de dos años de prisión, sentencia que apeló el reo después de serle notificado hace varios días.

La policía ha procedido a la detención de Ramos, mientras se esclarezca la forma en que se produjo el suceso.

TENTATIVA DE ROBO EN RAMOS MEJIA

Muerte de uno de los ladrones

Ramos Mejía (Matanza), abril 9 — Ayer, a las 8 p. m. penetraron ladrones en el domicilio del señor Cayetano Grasso después de haber robado en casa del señor Lorenzo Torres. Sorprendidos por el señor Angel Fernández, que se hallaba en el domicilio del primero de los nombrados, éste disparó dos tiros al aire con el fin de intimidarlos. Uno de los que entraron, José Contaglia o Contari, se dió vuelta con el propósito, al parecer, de atacar a Fernández, quien le hizo dos disparos hiriéndolo, no obstante lo cual pudo huir hasta un campo vecino, donde lo halló la policía. Remitido a la sala de primeros auxilios, allí falleció a las 11 p. m. sin haber querido prestar declaración.

Se trata, según informes, de un ladrón peligroso que ha actuado últimamente en Temperley y Lomas de Zamora.

Otro ladrón que lo acompañaba José Marrón Ordaz, y el herido Fernández se encuentran detenidos e incomunicados en la subcomisaría. Junto con los objetos robados la policía encontró una lamparilla eléctrica de bolsillo.

Hecho de sangre en General Sarmiento

Anteanoche, a las 8, en la vía pública de General Sarmiento, por causas ignoradas y sin mediar palabra, Cosme Piatti, armado de una barra de hierro produjo una lesión a Arnaldo Arisi, de 15 años. Como interviniera Vicente Bataglia para separar a los contrincantes, Bartolo Cruzat, soldado del 8 de infantería, lo atacó con un cuchillo y le ocasionó una herida en el brazo derecho.

Piatti y Cruzat han sido detenidos.

Pelea en San Fernando

Por resentimientos anteriores, ayer se tomaron en pelea en San Fernando, Juan José Carrasco y Valentín Rendel, quienes se hicieron recíprocos disparos de revólver, y resultaron con heridas en diversas partes del cuerpo.

Los contrincantes se asisten en el hospital local en calidad de detenidos.

Hechos de sangre en Morón

Morón, abril 9 — Hoy el señor Antonio Imposti iba a pasar como de costumbre por una chacra que cuidaba Cesáreo Alvarez, para llegar a su quinta. Según dice, Alvarez le cerró el paso y le hizo tres disparos de revólver a los que contestó Imposti con un disparo que hirió de muerte a Alvarez; la bala le atravesó el corazón.

—El joven Laferrere tuvo hoy un incidente en su casa [illegible]

—Anoche, a las 9 [illegible] Bastián Daniel Laprida o Zapico y Domingo Iglesias conocido éste por el "Flaco Amir", se tomaron en pelea en la calle Belgrano al lado del Circo, descargando ambos sus revólveres de acera a acera. Iglesias recibió una herida en la pierna izquierda.

Ambos se hallan detenidos.

El jefe de policía

Ortiz Basualdo (Pergamino), abril 9 — Se encuentra en este pueblo de paso para Junín, el jefe de policía doctor Solari.

TRIBUNALES

Suprema Corte

El alto tribunal admitió la excusación del fiscal de cámaras en el juicio Valero-Alarcón, y designó para reemplazarlo al agente fiscal doctor Pizarro Lastra; declaró, que corresponde entender en el juicio Amarillo contra Garavilla a la Cámara Primera de la capital, de acuerdo con el dictamen fiscal; aceptó las renuncias del escribiente del juzgado número 2 del Sur, y nombró en su reemplazo a Domingo A. Zucchi; la del escribiente de segunda de la secretaría 20, del juzgado del doctor Siri, y designó a Angel Pereda; la del escribiente de segunda de la secretaría 5 del juzgado del doctor Molina Carranza, y designó a René Simonpietri; nombró escribiente de segunda del juzgado 2, del Centro, a Juan Carlos Gigena; en reemplazo de Víctor González, escribiente de la secretaría 16 del juzgado del doctor Siri, a Raúl Cano; y escribiente de segunda del departamento del Sur, a Alejandro Moreno; y para el departamento del Norte; escribientes de segunda a Manuel García Allberdi, Robeau Balado y Pablo Pinasco.

Residencia de los magistrados

El procurador general de la Corte, ha invitado a los fiscales doctores Pizarro Lastra y Castilla, a que concurran a su despacho para oírlos acerca del domicilio que hubieren constituído, e interrogarlos sobre las causas en virtud de las cuales residen en la capital federal, si es que fuera exacto lo aseverado al respecto.

Procuración de la Corte

El procurador general de la Corte ha solicitado que se declaren nulas las sentencias pronunciadas en segunda instancia en los juicios: Loncan, tercería de dominio en la ejecución Ponce contra Soulá; Joacomet, Baldioli, Begaré; Escole y Morales.

En el de Suárez Gordillo contra Dalmann, se excusa por encontrarse impedido.

Para dictaminar en la solicitud de conmutación de pena de Rafael Sánchez Canero, ha solicitado ampliación de informes.

Cámara Tercera de Apelación

Este tribunal en su último acuerdo dictó sentencias en las siguientes causas: confirma en los procesos de José Franco y José Rolandi, revoca en el de Adolfo Milguors, absolviéndose de culpa y cargo, como asimismo en la de Ciriaco Suárez; y modifica la sentencia pronunciada en el proceso de José Garuffi, reduciendo la pena a 15 años y 6 meses de presidio.

Igualmente el tribunal sorteó las causas que se encuentran en estado de dictar sentencia, hasta el 8 del corriente.

Sentencia revocada

La Cámara Segunda, en su último acuerdo, revocó la sentencia pronunciada en primera instancia en el juicio Stearn contra Berrueta y absolvió al demandado, declarando que las costas de ambas instancias deben ser pagadas en el orden causado.

Asuntos civiles

Por la secretaría del doctor Mercader, el juez doctor Siri, en el juicio informativo de Borgoni, resolvió que el fiscal carece de imperio para requerir por propio designio la realización de diligencia como requisito "sine qua non" para emitir dictamen, llamándole la atención sobre la forma en que debe de expresarse en sus vistas.

Por la misma secretaría, resolvió que la sindicatura del concurso Casablanca debe ejercerse con la diligencia que de cuyo implica la gestión administrativa del mismo, y que, en consecuencia, no es posible autorizar la reiteración sistemática de intimaciones para que la gestión se realice dentro de la regularidad del procedimiento, por lo cual hace saber que en caso de no continuar la secuela del juicio dentro del término de 24 horas, se le considerará tácitamente renunciado del cargo, y se procederá, por lo tanto, a su reemplazo.

—El juez doctor Molina Carranza, a cargo interinamente del despacho de la secretaría del doctor García dictó sentencia en el juicio Irasso contra Corral, condenando a éste a desalojar la fracción de campo objeto del juicio, con costas.

SOCIEDADES

CENTRO DE ALMACENEROS DE LANUS—BANQUETE - Lanús (Avellaneda) abril 9 — El 11 del actual, a las 12 m., se efectuará el banquete organizado en el recreo de Nino, en la isla Maciel por el Centro de Almaceneros, que preside el señor Carlo Barral Martínez, en honor de las autoridades salientes y entrantes de la institución y en celebración del primer aniversario de su fundación.

ARTE Y TEATRO

Sociedad Argentina de Música de Cámara y Sinfónica—Mañana, a las 9.15 p. m., en La Argentina, la señora María Carreras y el señor León Fontova, darán una audición dedicada a Beethoven, con las "Treinta y dos variaciones, en do menor", para piano, la sonata op. 47, para violín y piano, y la sonata "Appassionata".

Asociación Wagneriana—El señor Karel Havlicek, es un violinista muy estimado en Buenos Aires, donde ha sido repetida y justamente aplaudido.

Anoche, en la mencionada asociación musical, se hizo oír de nuevo, y esta vez ha ejecutado un programa muy serio y clásico, formado, en su totalidad, por obras de valor artístico.

El buen gusto expresivo del señor Havlicek, se puso de relieve en la sonata de Mozart, interpretada con la debida corrección, y en otras composiciones de G. F. Bach, Couperin, Gossec y Beethoven. Mientras en la "Chaccona", de J. S. Bach, lució esa técnica tan abundante como segura, que hace de Karel Havlicek un violinista excelente.

El artista servio fué muy aplaudido por el numeroso público.

Acompañó al piano, muy correctamente el señor Cayetano Fanelli.

Himno a la Paz—En el salón de la sociedad Lago di Como, Cangallo 1756 la banda municipal ejecutará esta mañana, a las 10, en una audición privada, el "Himno a la Paz" compuesto por el maestro Vicente Mazzoco.

A la audición, que patrocina la Asociación Nacional de Damas Patricias, han sido únicamente invitados los técnicos musicales, los directores de conservatorios de música y periodistas.

Música para el pueblo — La banda municipal concurrirá esta tarde, a las 3.30, a la esquina de la diagonal Norte y calle Florida.

DEPORTES

CARRERAS DE CABALLOS

HIPODROMO ARGENTINO

Se efectuará esta tarde, en el Hipódromo Argentino, la reunión [illegible] de carreras.

La primera prueba se largará a las [illegible] p. m.

COMPETIDORES Y MONTAS

Los probables competidores y montas para la reunión de hoy en el Hipódromo Argentino son:

1a. carrera, 1.700 (para aprendices) — [illegible] 56 kilos, J. Daguerre; Cheer[illegible] N. Berazategui; Smolensko 56, N. N.; General Alvear 56, G. Greme; Conde 56, H. Nicoll; Precursor 56, A. Acevedo; Carpentier 56, E. Peñaloza; Redmond 56, F. M. Casino, Brillante 56, A. Rossi, Gay Chief 56, no corre; Tímaro 54, G. di Palma.

2a. carrera, 1.000 metros — Matera 56 kilos, P. Costa; Jaranilla 56, G. di Palma (aprendiz); Chalada 56, R. [illegible]; Lady Bramble 56, C. Fe[illegible]; [illegible]ille 56, F. Arcuri; [illegible] N. Fernández, [illegible]; Vilu 56, M. Lema; [illegible] S. U. Morales, Pureza 56, D. Torterolo.

3a. carrera, 1.000 metros — Taladro 56 kilos, T. N. Fernández; Upperout II 56, P. Costa; Miguelito 56, A. Sánchez; Mataquito 56, P. Ciobetti; El Arado 56, S. U. Morales; Jurel 56, R. Rivero; Capitán B. Roqué 56, A. Quinteros; Centauro 56, D. Cardoso; Esdepaja 56, J. Bastías; Nipón 56, X. X.; Acrata 56, D. Torterolo; Matador 56, C. Fernández; Tabernero 56, G. di Palma (aprendiz).

4a. carrera, 1.800 metros—Don Raúl 58 kilos, F. Arcuri; Borbotón 58, G. Greme (aprendiz); Pope 55, N. Berazategui (aprendiz); Nacurutú 55, M. Lema; Vulcano 55, J. Fernández; Soratcho 55, A. Sánchez; José Eduardo 55, M. Acosta; Semprún 52, J. Daguerre (aprendiz); Otero 52, T. N. Fernández.

5a. carrera, 1.600 metros — Simplex 54 kilos, D. Torterolo; Encomio 53, A. Rossi (aprendiz); Abea 52, F. Arcuri; Bétebé 52, no corre; Wilde 50, G. di Palma (aprendiz); Candileja 50, (dudosa); Promisión 48, R. Peletier; Hydre 46, M. Altamiranda; La Chispa 44, M. Acosta.

6a. carrera, 1.100 metros—Tabernietra 57 kilos, F. M. Casino (aprendiz); Javina 57, R. Rodríguez; Traviesa 57, T. N. Fernández; Mulhouse 57, E. Peñaloza (aprendiz); Golosa 57, E. Canessa; Dragona 57, J. Bastías; Game Darling 57, D. Torterolo; Aventurera 54, N. Berazategui (aprendiz); Inca 54, M. Cabrera (aprendiz); Cáspita 54, G. Greme (aprendiz); The Fly 54, D. Cardoso; Manpessa 54, C. Fernández; Celia 54, R. Rivero; Massena 54, X. X.; Mi Nena 54, R. Carabajal.

7a. carrera, 1.100 metros — Habano, 57 kilos, A. Sánchez; Jafet 56, no corre; Bétebé 56, P. Ciohetti; Candileja 54, D. Torterolo; Armán 53, C. Capra; Cigale 52, X. X.; Cáraba 51, M. Altamiranda; Cardo 51, (dudoso); Mirasol 50 M. Lema; Hilera 49, R. Carabajal; Duball 48, J. Verduri (aprendiz); Falca 48, M. Acosta; Rossie Check diz); Rossie Cheeks 48, J. Fernández;

8a. carrera, 2.200 metros — Ramanero 62 kilos, A. Acevedo (aprendiz); Miss Tonta 54, M. Altamiranda; Zucarelli 50, A. Rossi (aprendiz); Satélite 50 (dudoso); Volunteer 49, C. Femucci; Lady Ada 48, A. Grassi; Los Gorros 46, J. Verduri (aprendiz); Juanchón 46, no corre; Radieux 44, G. di Palma (aprendiz); Apio 41, M. Etchechurry (aprendiz); Tony 41, J. di Tomaso (aprendiz); Montana 41, T. Torrilla (aprendiz).

YACHTING

TIGRE SAILING CLUB

En la regata que, organizada por el Tigre Sailing Club, por la copa "Reutzell", se realizará el domingo próximo, en el Río de la Plata, frente a San Isidro, se han inscripto las siguientes embarcaciones: Sapphire, timoneado por V. Ludwick; Onyx, por C. Bove; Diamond, por L. E. Koch; Jasper, por J. B. Piaggi; Topaz, por E. R. Senturia.

LAWN TENNIS

SOCIEDAD ITALIANA LA FLORESTA

La comisión directiva de la sociedad italiana de mutualismo e instrucción La Floresta está organizando para ser disputado entre sus socios, un campeonato de lawn tennis doble de caballeros, por sorteo y con ventaja secreta. Se jugará en el campo de deportes que anexo a su local social posee en la calle Avellaneda y Chivilcoy, en Vélez Sársfield.

Las inscripciones se recibirán en el local social hasta mañana. Los partidos se jugarán los días sábado por la tarde y domingos y días festivos por la mañana.

BUENOS AIRES LAWN TENNIS CLUB

Esta noche, a las 8.30 se jugarán en las canchas iluminadas del Buenos Aires Lawn Tennis Club varios partidos de exhibición en los que tomarán parte los siguientes aficionados: señoritas C. Mackenzie, Inés Anderson, Enrique Knight, Carlos Mores, A. J. Villegas, Federico Elortondo, D. E. Cerboni y A. Bumelzu.

Se cobrará un peso en concepto de entrada, con destino a la escuela de puertas abiertas de Belgrano.

CICLISMO

FEDERACION CICLISTA ARGENTINA

En la reunión celebrada ayer por la comisión directiva de la Federación Ciclista Argentina se fijó la fecha 27 del corriente para la realización de las pruebas eliminatorias, en las que serán designados los tres corredores titulares y tres suplentes que intervendrán en el primer campeonato de velocidad del Río de la Plata, a disputarse en la ciudad de Montevideo.

El correspondiente registro de inscripciones para dichas pruebas eliminatorias permanecerá abierto hasta el 22 del corriente a las 10 de la noche, en el local Corrientes 965.

—La cuarta marcha oficial de la temporada de la Federación Ciclista se realizará el domingo próximo en el recorrido: plaza del Congreso-Tablada.

MOTOCICLISMO

MOTO CLUB ARGENTINO

Esta mañana, a las 10, quedará clausurado, en la secretaría del Moto Club Argentino, Corrientes 965, el registro de inscripciones para la carrera organizada por esa institución en disputa del premio Revelación.

Esta prueba se realizará el 13 del corriente sobre el circuito Tablada, en un recorrido total de 144 kilómetros, y es reservada para máquinas de paseo dirigidas por aficionados que no hayan obtenido ningún primer premio en estos concursos.

VARIAS

CLUB DE GIMNASIA Y ESGRIMA

INAUGURACION DE LA TEMPORADA DEPORTIVA

Con una interesante fiesta, a la cual concurrieron numerosos socios, se realizó anoche en los salones del Club de Gimnasia y Esgrima la inauguración de la temporada deportiva, correspondiente al año en curso. La fiesta había sido organizada en honor de los miembros de la misión de volación italiana.

Poco después de las 9.30, las amplias salas se vieron ocupadas totalmente; minutos más tarde llegaban los miembros de la misión, quienes fueron recibidos por el presidente del club, doctor Aldao, y por las demás autoridades de la casa.

Inició el acto la banda municipal; luego, el doctor Ricardo Aldao pronunció un discurso, en el cual declaró inaugurada la temporada, y tuvo entusiastas frases de saludo para los militares italianos. Le contestó el señor De Marchi, quien, en italiano, agradeció en nombre de la misión de volación el saludo que les hacía el doctor Aldao. Tuvo, también, frases de estímulo para los componentes de esa institución, a quienes instó a perseverar en el noble ejercicio del deporte.

A continuación se desarrolló el siguiente programa de deporte, cuyos números fueron muy aplaudidos:

Asalto de palo, exhibición de espada y daga y de bastón, por los hermanos Bonafont; asalto de espada, entre B. Boitano y M. Angerich, asalto de sable, entre J. Faschini y Luis Lafaril, asalto de florete, entre F. Anganuzzi y J. A. Rasmussen, gimnasia en diversos aparatos por: F. Lamarque, A. Oliveri, H. Ferragutti, P. Núñez, C. Pomato, B. Stern, A. R. Muguerza, A. Decamps, J. C. Saravia y J. Blanco; lucha greco-romana, entre F. Marzano y E. Scotti, asaltos de box, entre C. A. Molina y R. F. Molina, y entre H. J. Aguirre y A. Urtubey. Por último, se jugó un partido de pelota a paleta, entre las parejas V. del Río y S. Salgado contra R. S. Curuchet y P. Olhagaray, venciendo estos últimos.

Los voladores italianos, después de visitar las dependencias del club, fueron obsequiados con una copa de champaña.

FEDERACION COLOMBOFILA ARGENTINA

En el local Florida 429 se reunirán esta noche, a las 8, los delegados de los clubs afiliados, a fin de tratar diversos asuntos.

Será considerado el proyecto de poner en libertad millares de palomas mensajeras el 25 de mayo próximo desde la plaza del Congreso.

NUEVAS COMISIONES

CLUB ATLETICO BANCO DE LA NACION ARGENTINA

La nueva comisión directiva del club atlético Banco de la Nación ha quedado constituida de la manera siguiente:

Presidente, Eduardo Abella; vicepresidente, Enrique Cervetti; secretario, Luis Maggiora Denis; tesorero, Manuel Pérez Teuly; protesorero, Carlos A. Niño; vocales, Carlos Miranda, Angel M. Escobar Bavio, Juan A. Callegari, Francisco Pampliega Díaz, Leonardo Quevedo, Manuel Ares de Parga, Juan Sirito, José Gasperini, Guillermo Perrier y Felipe Cillano; intendente, José F. Rivadulla Figueroa.

CLUB DEPORTIVO DROGUERIA DE LA ESTRELLA

En la última asamblea realizada por el Club Deportivo Droguería de La Estrella, se nombró la siguiente comisión directiva:

Presidente, J. Savio; vicepresidente, A. Caneda; secretario, J. Campana; prosecretario, G. Miramón; tesorero, J. Guillermetti, y protesorero, A. Gugnasco.

SOCIEDADES Y CIRCULOS

CIRCULO VALENCIANO — Realizará una velada literaria seguida de baile, el sábado próximo a las 10 de la noche, en su local social Tacuarí 445.

CIRCULO SUD AMERICANO — Efectuará un baile el domingo 14 del corriente a las 8.30 de la tarde, en el salón Sarmiento 1374.

ORFEON ARGENTINO DEL SUR — Realizará su "matinée" mensual el domingo próximo, a las 3 de la tarde, en el salón Paraná 555.

CIRCULO SOCIAL ALVEAR—Efectuará un baile el 19 del corriente, a las 10.30 de la noche, en el salón, Florida núm. 146.

TRIBUNALES

TENTATIVA DE ESTAFA DE 48.000 PESOS

Ardides para obtener un pagaré

Acaba de resolver la Cámara de lo Criminal y Correccional el proceso que fué instruido contra Fortunato Carlos Sanguinetti o Vitale o Eduardo Paul, o Luis Bertoya, argentino, de 38 años de edad, casado, por tentativa de estafa a Juan Zanone.

Consta en la causa que la división de investigaciones recibió una denuncia de Zanone, sobre falsificación de dos documentos que aparecían otorgados por éste a la orden de Valentín Delelliche, quien los endosó a Sanguinetti.

El denunciante manifestó que la firma de ambos pagarés le pertenecía, pero que el contenido de los mismos había sido fraguado mediante un ingenioso ardid.

En efecto, Zanone hizo saber que cierto día se le presentó en su casa un individuo, con uniforme de cartero y que le hizo entrega de dos cartas certificadas, cuyo recibo suscribió el denunciante sobre la hoja de una libreta. Cuando aquél se hubo retirado, se enteró que las piezas no tenían franqueo oficial y que las cartas pertenecían a personas desconocidas para él.

Por considerar Zanone sospechoso el hecho, acudió ante la división de investigaciones y formuló la denuncia a que nos referimos. Poco después le fué promovida una ejecución ante la justicia comercial por cobro de 48.000 pesos, y Zanone se dió cuenta de que la firma de los documentos que presentó Sanguinetti, para exigir su cobro, le había sido arrancada subrepticiamente por el falso cartero con la libreta que le presentó.

El juzgado de instrucción del doctor Irigoyen recibió la denuncia y actuaciones levantadas por la división de investigaciones y prosiguió la indagación del hecho, pero el fiscal, una vez concluída ésta, pidió el sobreseimiento provisional, por considerar que si bien se había justificado la falsificación de los pagarés, no existía prueba suficiente de que Sanguinetti fuera el autor de ella.

El juez, no obstante la opinión fiscal, dictó auto de prisión preventiva y remitió el proceso al juez de sentencia, que absolvió de culpa y cargo a Sanguinetti, por consideraciones concordantes con el dictámen fiscal.

Zanone, entonces, que había asumido el papel de acusador, apeló ante la Cámara de lo criminal, y ésta, al hacer suyo un voto del vocal doctor Seeber, revoca la sentencia absolutoria y condena a Sanguinetti a sufrir la pena de cuatro años y cuatro meses de penitenciaría.

Se funda el fallo del tribunal en un conjunto de presunciones graves, precisas y concordantes, que surgen del análisis de las pericias químicas y caligráficas dispuestas en la causa, de la ausencia de toda causa lícita que determine la realidad de la obligación que aparece subscripta por Zanone, de los pésimos antecedentes judiciales de Sanguinetti y de la insolvencia de éste.

Una de las presunciones tenidas en cuenta es la que se refiere a los dobleces que contienen los documentos y que demuestran que fueron colocados cuidadosamente sobre la hoja de la libreta del presunto cartero, para que en ellos estampara su firma Zanone.

LOS EMBARGOS PREVENTIVOS

Prueba de los libros de comercio

Numerosos Bancos, sociedades anónimas y otros comerciantes requieren embargos preventivos en los juzgados mercantiles, contra deudores civiles, fundados en una compulsa de sus libros rubricados, que demuestra la existencia de cuentas corrientes entre las partes contratantes.

La sociedad anónima La Económica pidió y obtuvo un embargo de esa índole, pero el deudor negó la existencia de cuenta corriente y su calidad de comerciante y pidió el levantamiento de tal medida.

Como el juzgado resolvió mantener el embargo, el presunto deudor apeló ante la Cámara de lo Comercial, la que ha revocado el fallo recurrido.

Dice el tribunal, que los antecedentes consignados en los libros de la parte actora son insuficientes, en este caso, para requerir un embargo preventivo, porque no se atribuye al demandado la calidad de comerciante, y porque, en tales condiciones, dichos antecedentes no pueden servir de prueba contra él (artículo 63 del Código de Comercio).

Los derechos de autores de música

A pedido de la Sociedad Nacional de Autores, Compositores y Editores de Música, el juez doctor Bunge, por la secretaría Marín, ordenó ayer el allanamiento de cuatro locales donde se ejecutaban piezas de música sin abonar los derechos correspondientes. Los recurrentes, acompañados de funcionarios judiciales y de la policía, impidieron que se continuara la ejecución de las mismas sin previo cumplimiento de la disposición del artículo 9o de la ley 7092. En algunos casos, los derechos aludidos fueron oblados por los propietarios de los locales allanados.

El feriado de semana santa

La comisión directiva del Colegio de Abogados se ha dirigido a la Suprema Corte Federal y Cámaras de Apelaciones, de esta capital, para hacerles notar la necesidad de que, de la misma manera que se hace en el mes de feria de fin de año, para la feria de semana santa próxima y sucesivas, se designen, en las respectivas jurisdicciones, jueces que atiendan el despacho urgente.

Expresa la comisión, que la paralización total que todos los años produce en los tribunales la feria de semana santa, suele causar grandes perjuicios a los litigantes.

Fallos de la Segunda Cámara Civil

La Segunda Cámara de lo Civil ha fallado los siguientes juicios:

Crisóstomo de la Pera contra el Banco de Galicia y Buenos Aires, por escrituración de dos chacras situadas en la provincia de Córdoba. Revoca el fallo de primera instancia, que rechazaba la demanda, y condena al nombrado Banco a escriturar.

Magdalena Cánter contra la sucesión de Julia M. Poncet de Longueville, por cobro de servicios. Confirma el fallo del juez doctor Bunge, que hacía lugar a la acción.

Viuda de Volpi e hijos contra la sucesión de Josefa C. de Broggini, por cobro de servicios. Confirma el fallo del juez doctor Meléndez, que hacía lugar a la demanda.

Miguel Siguier contra Catalina Dutari de Urcegui y otro, por cumplimiento de una obligación. Confirma la sentencia del juez doctor Bunge, que hacía lugar a la acción.

Juicios sucesorios

Fueron iniciados, ante el juzgado del doctor Meléndez, secretaría Delheye, los juicios sucesorios de Juan Gatto, Jaime Xarau, Juana Stalla de Elena, Manuel María Esteche y Rafaela Madasco.

Convocatorias y quiebras

El juez doctor Avellaneda (secretaría del Campillo), declaró en estado de quiebra a Diego Picazo, contador Antonio Fernández.

—

En la convocatoria de la firma Brignardello Hermanos, el juez doctor

NUESTRO FOLLETIN

La conquista de la enemiga, pág. 17

Juan B. Estrada (secretaría Ramírez), resolvió homologar el concordato que votaron los acreedores en la junta respectiva.

—

Fué rehabilitado para ejercer el comercio, David Berdeal por el juez doctor Juan B. Estrada (secretaría Castiarena).

—

Resolvió el juez doctor Avellaneda (secretaría Navarro) no hacer lugar a la solicitud de rehabilitación presentada por la firma fallida Ottonelli y Compañía, por no estar inscripta como comerciantes.

Causas criminales

A dos años de prisión condenó el juez doctor Martínez (secretaría López Rivarola) a Raúl Payba, argentino, de 19 años de edad, soltero, herrero, procesado por hurto.

NOTICIAS MUNICIPALES

En la Intendencia

El presidente del Concejo Deliberante, señor García Anido, estuvo ayer por la tarde, en la Intendencia, pero no se hizo cargo, según se nos manifestó, del departamento ejecutivo a cuyo frente deberá permanecer, por disposiciones de la ley orgánica, mientras dure la ausencia del titular.

Se decía ayer en la Municipalidad, que el hecho de que el señor García Anido no asumiera la dirección del departamento ejecutivo en esa misma fecha, obedecía a su propósito de poder asistir, por la noche, al Concejo, y tomar parte en la discusión del presupuesto.

Pavimentos en General Urquiza

Un núcleo de vecinos de General Urquiza, ha presentado una nota a la Municipalidad, en la que recuerda que en el mes de febrero del año próximo pasado, se licitó y se otorgó a una empresa la construcción de pavimentos en las calles Pacheco, Bucarelli, Andonaegui, Altolaguirre y Burela, en el trecho comprendido entre las calles Guanacache y Nahuel Huapí; en la cuadra de la calle Azpurúa, entre Bebedero y Nahuel Huapí, y en la de Cullen, entre Azpurúa y avenida Constituyentes.

De estas obras sancionadas, sólo se realizaron las que correspondían a la calle Pacheco. Los vecinos, en su nota, expresan que el barrio de General Urquiza está densamente poblado y que por lo tanto son de carácter indispensable las obras suspendidas.

Situación de varias familias desalojadas

El centro del Partido Socialista Argentino, de la sección tercera, se ha dirigido a la Intendencia, para poner en su conocimiento, la situación angustiosa en que se encuentran varias familias desalojadas por la policía, en virtud de órdenes recibidas de la Municipalidad, de una casa que ocupaban en las calles Puentecito y Riachuelo.

Solicita el centro la reconsideración de la medida adoptada, en el sentido de que se permita a las familias desalojadas volver a la casa referida, por un plazo prudencial de tiempo.

Ferias francas

Funcionarán hoy además de las ferias francas permanentes, las ubicadas en Pavón entre Castro y Castro Barros, Villa Devoto, Cabildo y camino a San Isidro, Rawson y Querandíes, José María Moreno y Rosario, Añasco y Neuquén, avenida San Martín y Cayena, Sáenz y Esquiú, Chile entre Rioja y Deán Funes, Avellaneda y Segurola, Giribone y Lacroze.

CENTROS SOCIALES

DEFENSORES DE GALICIA — Efectuará un baile el domingo a las 3 de la tarde en Piedras 534.

LOS LEALES DEL PAGO — Realizará un baile el sábado próximo, a las 10 de la noche, en el salón Rondeau 3043.

JUVENTUD IDEAL DE VELEZ SARSFIELD—Los socios de este centro recreativo, han sido invitados para la asamblea que se realizará esta noche en el local social, calle Cuenca 468. Con motivo de cumplirse su primer aniversario, ha organizado un baile que se efectuará el 10 de mayo próximo, en el salón Boulogne sur Mer 720.

LA SUPERIORA — Efectuará una función y baile el domingo próximo a las 2.30 de la tarde, en el salón Rodríguez Peña 254. Se pondrá en escena la comedia en un acto "El triunfo de la mujer".

ASOCIACION FAMILIAR — Esta asociación realizará una asamblea general de socios, el 13 del corriente a las 2 de la tarde, en el local Aráoz 533.

GLORIAS ARGENTINAS — Con este nombre ha quedado constituído un centro recreativo, cuya comisión directiva ha sido formada por las siguientes personas: presidente, Rodolfo Cortínez; vicepresidente, José E. Acosta; secretario, Ricardo Vitola; prosecretario, Amadeo Rinaldini; tesorero, Víctor F. Cassani, y protesorero, Hércules Gallone.

LOS ANDES — Este centro efectuará un baile el domingo próximo, a las 3 de la tarde, en el salón General Paz 1760.

CULTO CATOLICO

En la iglesia de las Victorias, durante los días de Semana Santa, se efectuarán los siguientes cultos:

Domingo de Ramos, a las 8 de la mañana, misa de comunión general, para los socios de la cofradía de Nuestra Señora del Perpetuo Socorro. A las 9, solemne bendición de los ramos, procesión y misa. A las 5 de la tarde, rosario, preces y bendición, y a las 8.45 de la noche, última conferencia cuaresmal para hombres, y bendición papal; miércoles santo, después de la misa de 9, ejercicio del vía crucis; jueves santo, desde las 5.30 hasta las 9 de la mañana comunión cada media hora. Luego, misa solemne con comunión del clero y fieles, y procesión al monumento. Por la noche, a las 7.30, oficio de Tinieblas, sermón de institución, y a las 9, ejercicio de la hora santa; el viernes santo, los oficios comenzarán a las 8 de la mañana. A la 1.30 p. m., lectura de las siete palabras, alternadas con cánticos sagrados y sermón de Agonía. A continuación, se rezará el vía crucis; Luego, veneración de la reliquia de la Cruz, y a las 7.30 de la noche, oficio de Tinieblas y sermón de Soledad; el sábado santo, los cultos comenzarán a las 8, a los cuales seguirá la misa de Gloria. En conformidad con la disposición de la Iglesia, en este día se dará la comunión en la misa de Gloria, y luego se oficiará la misa solemne. El domingo de Pascua habrá misas a las 5.30, 6, 7, 8, 9.15, 10.30, 11.15, y a las 12. A las 9.15, se oficiará la misa solemne, y a las 5 de la tarde, rosario y bendición. En todas las misas se hará la colecta, a favor de las obras pías de la arquidiócesis.

En la iglesia metropolitana, la hermandad de Dolores y Animas celebra solemnes cultos en preparación de la fiesta de los siete dolores de la Virgen. Todos los días, a las 5.30 de la tarde, se reza la septena, con sermón, por monseñor Manuel Elzaurdia. Al final, se canta el himno a la Dolorosa. Mañana, a las 8 a. m., monseñor Ezcurra, celebrará la misa de comunión reglamentaria. A las 10 se oficiará una misa cantada, quedando expuesto el Santísimo todo el día, y a las 5.30 de la tarde habrá el rezo de la septena, sermón, bendición con el Santísimo y canto del "Stabat Máter". Hay una indulgencia plenaria, concedida a los fieles que concurran a este templo, previa confesión, comunión y rogatoria por el Papa.

—Cuarenta horas—Iglesia San Juan.

INFORMACIONES UTILES

CALENDARIO

Calendario gregoriano — 10 de abril.
—Festividad católica — San Miguel.
Id ortodoxo — 28 de marzo.
Id israelita — 10 de nisan de 5679.
Id mahometano — 11 de redjeb de 1337.

BOLETIN DEL DIA

Intendencia de Guerra

Turno de costuras para el día de hoy: pantalones, del número 331 al 480; lienzo, del número 938 al 969; manga, quedó en el número 723 y gorras, en el número 63.

La costura se recibe de 12 a 3.30 de la tarde.

Rifa de un automóvil

Los residentes sirio-libanenses han organizado una rifa de un automóvil, en beneficio de sus compatriotas víctimas de la última guerra.

El precio del billete es de 2 pesos y podrá adquirirse en la calle Corrientes 549. El sorteo se efectuará el 11 de junio próximo.

Sociedad Francesa de Veteranos de Tierra y Mar

La 1066a sección de Veteranos de Ejércitos de Tierra y de Mar ha convocado a sus miembros, así como a los "poilus" regresados últimamente de Francia, a la asamblea general ordinaria que se realizará el domingo próximo, a las 3 de la tarde, en el Pasaje Güemes, sala de la Cámara de Comercio Francesa.

Reparación de caminos

El P. E. aprobó las licitaciones públicas realizadas por la comisión administradora del fondo de caminos para la adjudicación de las obras de reparo del camino de Chacabuco a Rojas, zona del ferrocarril Pacífico, provincia de Buenos Aires, por valor de 16.600 pesos moneda nacional; para iguales obras del camino de González Chaves a Juan E. Barra, zona del ferrocarril del Sud, por valor de 22.777 pesos, y para reparar el camino de la estación Claudio Molina desde el general de Tres Arroyos a Pringles y para la construcción de un puente sobre el arroyo Seco, estos dos últimos trabajos por valor de 28.715 pesos.

Construcción de un elevador de granos

El señor H. R. Lawrence se ha presentado al Ministerio de Agricultura solicitando que el elevador de granos que construirá en el dique 1, de acuerdo con los decretos de 13 de agosto de 1917 y 10 de diciembre de 1918, sea ubicado según un nuevo plano que acompaña.

De acuerdo con las informaciones producidas por las reparticiones técnicas respectivas, el Poder Ejecutivo dictó ayer un decreto acordando lo solicitado.

Otorgamiento de títulos de propiedad

Por resolución del Ministerio de Agricultura, se ha declarado que habiendo cumplido con las obligaciones que impone la ley de 19 de octubre de 1876, los señores Hugo Bauer y Manuel Seijo, se les extienda título por el solar D de la manzana 220 del pueblo Río Gallegos al primero, y del solar C de la manzana 69, del mismo pueblo al segundo.

A Domingo Simeone, se le acuerda el título de propiedad de la chacra 69, sección C, de la colonia Yeruá (Entre Ríos).

Por otra resolución, se ha dispuesto que el escribano general de gobierno extienda a favor de Felipe S. Olliba, la declaratoria correspondiente, a fin de subsanar las deficiencias de que adolece el título de propiedad del solar A, de la manzana 224, del plano oficial del pueblo de Formosa.

Cruz Roja Belga

En ocasión del aniversario del natalicio del rey Alberto, el comité local de la Cruz Roja Belga ha remitido una nueva suma de veinte mil francos al comité central en Bruselas.

El total enviado hasta la fecha alcanza a 645.000 francos.

Sociedad Naturista Argentina

Esta noche, a las 8, en la Sociedad Naturista Argentina, calle Río de Janeiro 1667, el señor E. G. Alsina dará una conferencia sobre fisiología de la alimentación.

BOLSA, BANCA Y COMERCIO

OPERACIONES DE AYER

NEGOCIOS DE TITULOS

El movimiento de las dos ruedas de ayer en la Bolsa asumió la misma importancia del día precedente, mediante una operación de medio millón de pesos nominales efectuada con el 5 por ciento argentino de 1905, la cual fué atribuída a una aplicación de capitales entre dos entidades oficiales.

Con firmeza y leve repunte fueron realizadas todas las series de cédulas argentinas y alguno que otro valor de renta. La plaza de acciones aflojó para las de petróleo, carnes y bolsas, indicando también flojedad en varios renglones bancarios.

PRIMERA RUEDA

Cédula Argentina (ley 8172), 6 o|o, pesos 126.025 a 101, p. hoy, $ 13.000 a 101 p. fin mes, $ 95.000 a 100.80. De la serie, $ 50.000 a 101.80. De 2a. serie, $ 3.100 a 101.50. De 3a serie $ 27.600 a 98.50, 65.400 a 98.60, 1.700 a 98.50 y 8.400 a 98.60. De 4a. serie, $ 16.000 a 98.50, p. 14 cte., pesos 40.000 a 98.50. De 5a. serie, $ 29.000 a 100 y 5.000 a 100.10, p. hoy, $ 30.000 a 100 y 5.000 a 100.10.

Cédulas L. 6 o|o, $ 2.000 a 101.60. Serie K, 5 o|o, $ 2.000 a 98.90.

5 o|o arg. 1905, $ 8.700 a 88.30.

5 o|o bonos pavim. sem., $ 25.000 a 83.40 y 6.000 a 83.50.

6 o|o Dda. S. Fe 1919, $ 40.000 a 80.50.

7 o|o oblig. Azucarera Arg., oro, $ 2.500 a 100.

Acciones: Bco. Italia, oro, p. hoy, 20 a 108.

Bco. Francés, oro, p. hoy, 46 a 60.30 y 50 a 60.50; p. fin mes, 70 a 60.50, p. fin mayo, 100 a 60.70.

Cía. Sansinena, oro, 20 a 189, p. hoy, 70 a 190; p. fin mes, 30 a 190.

Cía. Astra, 100 a 78.50, p. hoy, 50 a 78, p. fin mes, 50 a 81, 50 a 80, 50 a 78.50, 150 a 79 y 100 a 78, p. fin mayo, 100 a 80 y 50 a 79.50.

The Catalinas, oro, p. hoy, 500 a 5.80.

SEGUNDA RUEDA

Cédula Argentina (ley 8172), 6 o|o, pesos 3.000 a 101, 4.000 a 101.10, 6.000 a 101 y 29.000 a 101.10. De 1a. serie, $ 40.000 a 102. De 2a. serie, $ 8.000 a 101.50. De 3a serie, $ 5.500 a 98.60, y 11.900 a 98.70. De 4a. serie, $ 86.600 a 98.50, 3.200 a 98.60, 10.000 a 98.50 y 20.000 a 98.60.

5 o|o arg. 1905, $ 500.000 a 87.80.

7 o|o cent. municip., $ 25.650 a 99.90.

5 o|o bonos pavim. sem., $ 5.000 a 83.50, 4.000 a 83.60 y 2.200 a 83.70.

7 o|o títulos E. Ríos, $ 1.000 a 98.50.

6 o|o Dda. Sta. Fe 1893, $ 1.000 a 86.

6 o|o Dda. Sta. Fe 1919, $ 22.500 a 80.60.

3 1|2 o|o oro, ext. Bs. Aires, $ 1.000 a 33.50.

3 1|2 o|o int. Bs. Aires, p. mañ., $ 40.000 a 36.

6 o|o b. hip. Bco. Prov., $ 8.000 a 96.50.

Acciones: Bco. República (Asunción), oro, 20 a 69.

Bco. Francés, oro, 40 a 60.70, p. fin mayo, 16 a 61.50.

7 o|o oblig. Azucarera Arg., oro, $ 5.500 a 100.

Fca. bolsas Salinas Hnos., 10 a 300.

Ptos. lech. La Tandilera, 53 a 10, p. mañ., 50 a 210.

Cía. Sansinena, oro, 25 a 189.50, p. fin mes, 30 a 190.

La Edificadora, 100 a 111.

Cía. Astra, p. fin mes, 50 a 78.

Soc. Pto. San Nicolás, 100 a 25.80, p. fin mes, 800 a 25.90 y 100 a 25.70, p. fin mayo, 100 a 25.10.

TITULOS EN COMPRA Y VENTA

Ordenes a realizar con que cerró ayer la oficina de liquidación de la Bolsa de Comercio:

De compra: títulos 5o. empréstito italia...

...no de guerra, y certificados fundador de La Industrial Paraguaya.

De venta: acciones La Cromo Hojalatería Argentina, fábrica de papel El Fénix y compañía de seguros La Rural.

COTIZACIONES DE CEREALES

EN EL PAIS Y EN EL EXTERIOR

MERCADOS EXTRANJEROS

MAIZ

Chicago, abril 9 — Maíz mixto, norteamericano, por bushel de 25:400 kilogramos, en centavos oro, entrega en mayo; clausura anterior, 159 1|4, apertura, 160, intermedio, 158 5|8, y cierre del día, 164 y 1|2. Para julio: clausura anterior, 152 3.4, apertura, 153 3|8; intermedio, 153 3|4, y cierre del día, 150 3|4.

Cotizaciones extremas: maíz para mayo, más alta 160 3|4, y más baja 156 1|2.

LINO

Duluth, abril 9 — Lino, por bushel de 25:401 kilogramos, en centavos oro, entrega en mayo: clausura anterior, 387, apertura, 387; intermedio, 387 1|2, y cierre del día, 387 1|2. Entrega en julio: clausura anterior, 380; apertura, 380; intermedio, 381, y cierre del día, 381.

AVENA

Chicago, abril 9 — Avena, por bushel de 14:515 kilogramos, en centavos oro, entrega en mayo: clausura anterior, 69 1|8 y cierre del día, 69. Para julio: clausura anterior, 67 7|8, y cierre del día, 67.

EXISTENCIAS AGRICOLAS EN ESTADOS UNIDOS

Nueva York, abril 9—Cálculo de las existencias visibles de cereales en los Estados Unidos y Canadá, por cantidades de toneladas:

Semana	Trigo	Maíz	Avena
En curso. . .	3.537.950	76.203	392.935
Anterior. . .	3.765.670	76.203	405.331
7 al 13 1918.	356.520	187.970	399.900

OPERACIONES EN LINO

Liverpool, abril 9 — Según informes recibidos en este mercado, en la India se hicieron ventas de lino, tipo Bombay ordinario, embarque en mayo-junio, con destino a Hull, al precio de 30 libras esterlinas por tonelada, equivalentes a $ m|l. argentinos 313.60.

MERCADO DE CEREALES A TERMINO DE BUENOS AIRES

Primera rueda—Trigo, p. mayo, 200 toneladas a $ 10.95, 200 a 10.98, 200 a 11, p. junio, 400 a 11.30, 200 a 11.28, 200 a 11.25, 200 a 11.35 y 400 al 11.36.

Lino, p. junio, 100 ton. a $ 20.25.

Maíz, p. mayo, 200 ton. a $ 5.65, p. junio, 200 a 5.55, 1.600 a 5.54 y 200 a 5.52, p. julio, 1.400 a 5.65.

Segunda rueda—Trigo, p. junio, 600 ton. a $ 11.30.

Lino, p. junio, 500 ton. a $ 20.25, 200 a 20.20 y 100 a 20.15.

Maíz, p. mayo, 200 ton. a $ 5.45; p. junio, 200 a 5.57, 200 a 5.56 y 200 a 5.57, p. julio, 400 a 5.70, 200 a 5.67, 200 a 5.65 y 200 a 5.67.

PRECIOS DE AJUSTE

Entrega	Trigo	Maíz	Lino	Avena
Disponible . .	s|c	s|c.	19.50	s|c
Ent. abril . .	10.70	5 —	19.50	6.55
Id mayo. . .	11. —	5.45	19.65	6.75
Id junio. . .	11.30	5.55	20.15	s. c.
Id julio. . .	—	5.63		

Maíz tipo Cámara Gremial: mayo, $ 5.15, junio, 5.35, y julio, 5.45.

CAMARA GREMIAL DE CEREALES

Para los productos agrícolas, la Cámara Gremial de Cereales fijó ayer los siguientes precios oficiales para mercadería disponible, puesta en vagón:

Trigo, disponible, barletta, a $ 10.90, y pan, a 10.60. De B. Blanca, pan, a 10.50.

Lino, en dársena, base 4 o|o de cuerpos extraños, a $ 19.30.

Avena, base 47 kilogramos, en la dársena, a $ 6.50.

Maíz amarillo, consumo, $ 5, y para exportación, nominal.

BOLSA DE CEREALES

Entrada de cereales por las siguientes estaciones de ferrocarriles:

Once: Trigo 15.870 bolsas, triguillo 173 id, maíz 1.814 id, lino 989 id, nabo 544 id, avena 4.895 id, cebada 1.048 id, alfalfa 58 id, alpiste 225 id, porotos 270 id.

Sola: Trigo 7.084 bolsas, maíz 265 id, triguillo 138 id, lino 211 id, nabo 247 id, avena 700 id, cebada 878 id, cebadilla 322 idem.

Retiro: Maíz 1.325 bolsas, lino 778 id, nabo 425 id, alpiste 12 id, afrechillo 2.565 id, harina 323 id, maní 490 id.

Palermo: Trigo 6.663 bolsas, maíz 4.177 id, lino 1.354 id, avena 963 id, cebada 81 id, alpiste 610 id, centeno 950 id.

C. Córdoba, Lino 250 bolsas, afrecho 910 id, harina 486 id.

Lacroze: Trigo 350 bolsas, nabo 47 id.

Buenos Aires: Trigo 7.600 bolsas, triguillo 137 id, maíz 2.050 id, lino 413 id, nabo 98 id, avena 1.361 id, cebada 702 id, centeno 215 id.

Ingeniero Brian: Trigo 4.311 bolsas, lino 451 id, alpiste 370 id.

Total de las entradas: Trigo 41.887 bolsas, triguillo 309 id, maíz 6.531 id, lino 5.083 id, nabo 1.361 id, avena 7.909 id, cebada 2.699 id, alpiste 1.217 id, centeno 1.165 id, alfalfa 58 id, harina 803 id, afrecho 910 id, afrechillo 2.565 id, cebadilla 322 id, patatas 7.920 id, porotos 272 id, maní 490 id, pasto 503 fardos grandes y 11.934 chicos.

Ventas de ayer

Trigo barletta—2.500 bolsas en depósito Once a $ 11, Oscamou y Cía. 150 id en Sola a 10.80, D. y Fagés Hnos., 290 a 10.50, Bergonzi y Crespo.

Trigo tucelas—823 bolsas en Sola a pesos 10.50, D. y Fagés Hnos.

Trigo varias clases—290 bolsas en depósito a $ 10.80, B. y Crespo 130 id en el Once a 10.50, Gnecco; 160 a 10.50, id. 1.794 id en Brian a 10.40, id. 570 id en Sola a 10.40, Unzué, Alzaga y Cía.; 496 a 10.40, id.; 710 a 10.40 id. 890 a 10.40, id. 621 a 10.40, id.; 78 id en el Once a 10.10, D'Hers y Cía., 400 id en depósito a 10, A. Iriart; 501 id en el Once a 10.20, Arzeno Hnos.; 920 a 10, S. y Berceteche, 233 a 10, W. García y Cía.; 607 id en Haedo a 9.80, A. Bellini y Cía., 704 a 9.60, id. 943 id en P. Alsina a 9.50, id. 321 id en Sola a 9.80, S. Ellissalt; 2.394 id en P. Alsina a 9.70, Gnecco; 560 id en Sola a 9.80, A. y Blaquier; 950 a 9.80, id.; 872 id en el Once a 9.50, F. y A. Lanusse; 1320 id en P. Alsina a 9.20, A. y Blaquier; 661 id en Haedo a 9.20, A. Bellini y Cía., 674 id en Caballito a 9.20, J. Chapar y Cía. 400 id en Estación Buenos Aires a 9, P. y A. Lanusse; 13 id en el Once a 8, Puiggros y Cía. 650 id en Tres Esquinas a 8.50, Arzeno Hnos.; 159 id en el Once a 8, D'Hers y Cía. 1.500 id en depósito a 7.50, T. Ojea, 262 a 7, A. Iriart.

Trigo lombardo—184 bolsas en Sola a $ 10.15, S. Ellissalt, 321 a 9.80, id.

Trigo húngaro—376 bolsas en Sola a pesos 10.25, J. Barcia y Cía., 1.290 id viejo en Puente Alsina a 10.10, Otaegui y Cía.

Triguillo—223 bolsas en Estación Buenos Aires a 7.10, E. Puccio.

Maíz colorado—180 bolsas picado en el Once a $ 4.80, Bidart y Errecarde.

Maíz amarillo—620 bolsas en el Once a $ 4.60, A. Bellini y Cía. 335 id en Sola a 4.60, D. y Fagés Hnos., 376 id en el Once a 4.70, A. Bellini y Cía. 160 a 4.60, Santamarina e hijos, 650 id en el Once a 4.40, Perlendor y Cía. 290 a 4.40, 11, 227 a 4.40, id. 283 id en Estación Buenos Aires a 4.40, B. y Benvenuto; 194 a 4.40, Perlender y Cía.

Avena—106 bolsas en Sola a $ 6.20, S. y Berceteche, 230 id en P. Alsina a 5.80, T. Ojea, 406 id en el Once a 5.70, Gnecco; 200 a 5.80, S. y Berceteche 120 id en Estación Buenos Aires a 5.50, E. Puccio, 1.640 id en Haedo a 5.50, Juan Lalor, 560 id en Sola a 5.50, D. y Fagés Hnos., 660 a 5.40, C. y Rodríguez, 590 a 5.25, A. Chiody; 400 a 5.20, B. y Crespo, 378 id en Estación Buenos Aires a 5.10, Perlender y Cía., 550 id en Caballito a 5, T. Ojea, 650 a 5 id, 448 id en el Once a 4.90, J. C. de los Santos 640 a 4.90 id.

Lino—220 bolsas en Sola a $ 18.80, D. y Fagés Hnos., 170 id en el Once a 18.70, W. García y Cía. 119 a 17.70, F. D'Hers y Cía., 164 a 17.50 id.

Alpiste—256 bolsas en el Once a $ 23, F. D'Hers y Cía., 35 a 23 id, 270 id en Brian a 20, Iglesias y Chana.

Nabo—248 bolsas en Sola a $ 25.70, J. L. Peña y Cía.; 297 a 26, B. y Rodríguez, 141 a 22.50, S. Ellissalt.

EN ROSARIO

MERCADO GENERAL DE PRODUCTOS NACIONALES

Primera rueda—Lino, p. este mes, 100 toneladas a $ 19.20, p. mayo, 100 a 19.55, p. julio, 100 a 20.30, 100 a 20.25, 100 a 20.23 y 100 a 20.20.

Maíz, nuevo, p. junio, 200 ton. a $ 5.20.

Segunda rueda—Trigo, p. mayo, 200 ton. a $ 10.55, p. junio, 1.400 a 10.90.

Maíz, p. mayo, 200 ton. a $ 4.85, y 200 a 4.83.

PRECIOS DE AJUSTE

Entrega	Trigo	Maíz	Lino
Disponible . . .	10.25	4.80	19.20
Ent. abril . . .	10.30	4.80	19.25
Id mayo . . .	10.35	4.85	19.45
Id junio . . .	10.90	5.20	19.85
Id julio . . .	11.15	5.35	20.15

Maíz nuevo, entrega en mayo, $ 5.20.

PRECIOS OFICIALES

La Bolsa de Comercio fijó ayer los siguientes cotizaciones oficiales para mercadería disponible, afuera, puesta en vagón, en Rosario:

Trigo, tipo Rosario, número 1, consumo, base 80 kilogramos, a $ 10.40, número 2, 78 kilogramos, a 10.25.

Lino, base 4 por ciento de cuerpos extraños, a $ 19.10.

Maíz, a $ 4.80.

MERCADOS DE LA PRODUCCION

EMBARQUES DE CARNES CONGELADAS

La sociedad anónima La Blanca efectuó los siguientes exportaciones: en el vapor "Marconi", para Boulogne sur Mer, 10.516 cuartos vacunos; en el vapor "Vauban", con destino al Reino Unido, 5.187 cuartos vacunos, y en el vapor "El Paraguayo", para órdenes, 11.094 cuartos vacunos.

—Con destino al Havre, en el vapor "El Uruguayo", despachó el frigorífico The Smithfield 4.000 reses de carneros y 4.957 cuartos vacunos.

—En el vapor "Highland Rover", para Londres, embarcó el frigorífico Armour, de La Plata, 2.868 reses de carneros, 1.145 reses de corderos y 1.904 cuartos vacunos.

—Durante el mes de marzo último, el frigorífico The Smithfield exportó con diversos destinos 46.311 cuartos vacunos, 675 reses de corderos, y de carneros despachó 20 pedazos, 180 reses y 21.942 medias reses.

MERCADO CENTRAL DE FRUTOS

Sin entradas en cueros varios.

Ventas de ayer

Lana cruza mediana—14.000 kilos a pesos 20.20, 18.20, 18.

Cruza gruesa—11.000 kilos a $ 19, 18, 17.

Mediana y gruesa—50.000 kilos a $ 19.60 y 17.

Cruza fina—8.000 kilos a $ 20, 20.50 (E. R.), 17.

Lana fina—4.000 kilos a $ 17, 16.50, 16.

Cruza fina y mediana—5.000 kilos a $ 15, de Pampa.

Borregas—2.500 kilos a $ 15.20, 14.

Segunda esquila—100.000 kilos a $ 14, 14.50, 15.50, 16; 15.000 kilos a 16.80, 17.50.

Lana fina del Chubut—100.000 kilos a pesos 13.50, 14, 15.

Cruza fina de territorios—30.000 kilos a $ 17, 18, 19.

Lana criolla—5.000 kilos a $ 10, 10.50, 11, 11.50.

Barrigas—6.000 kilos a $ 5.70, 5.

Pieles lanares estación consumo — 4.400 kilos a $ 1.25, 1.23, 1.20, 1.15, 1.10, 1.02, 0.80.

Desecho—2.900 kilos a $ 1.05, 1.03, 1, 0.95, 0.90, 0.82, 0.60.

De Santa Cruz—2.000 kilos a $ 1.20.

Corto y pelado consumo—4.000 kilos a $ 0.60, 0.55, 0.50, 0.45, 0.40.

Desecho—4.500 kilos a $ 0.40, 0.35, 0.30, 0.25, 0.20.

Borregos—1.400 kilos a $ 0.85, 0.80, 0.70.

Vacunos — 5.600 cueros a $ 16, 15.80, 15.60, 15.50, 15.30, 15.20, 15, 14.80, 14.50, 14.30, 14, 13.50, 13.

Chaqueños 130 cueros a $ 6 oro.

Becerros—1.600 cueros a $ 19, 18.70, 18.50.

Nonatos—1.700 cueros a $ 19.50, 19, 16, 15.70, 15.

Potros—1.700 cueros a $ 9, 8.70, 8.60, 8.50, 8.30, 8.

Salados—180 cueros a $ 10.

Cerda—10.400 kilos a $ 11, 10.70, 10.50, 10.20, 10, 9.50, 9, 8.

Corderitos—800 docenas a $ 2.20, 2.15, 2, 1.90, 1.80.

Nutria—2.000 kilos a $ 10, 9, 8.50.

Liebres—3.500 cueros a $ 0.36, 0.35, 0.32, 0.30, 0.20, 0.10.

Cabras—1.400 kilos a $ 38, 35, 32.

Zorros—140 cueros a $ 2, 1.50, 1.20.

Zorrinos—40 cueros a $ 1, 0.80.

Plumas—100 kilos a $ 5.

Sebo derretido—44 cascos a $ 5.40, 5.30, 5.25, 5.20, 100 latas a 5, 4.80.

Sebo pisado—2 cascos a $ 3.40, 139 latas a 3, 2.80.

Lana: Sin entrada. Salida: 335.406 kilos. Entrada total 49.560.443 kilos. Existencia: 36.454.524 kilos.

MERCADO DE PATATAS

(Estación Casa Amarilla)

Han entrado ayer en este mercado 7.920 bolsas patatas.

Ventas de ayer

Patata especial de la provincia de Buenos Aires a $ 0.90, id buena a 0.75, id regular a 0.60, id especial de la provincia de Santa Fe a 0.80, id buena a 0.65, id regular a 0.50, los 10 kilos.

MERCADO DE PASTO

Entrada de pasto por las siguientes estaciones de ferrocarriles:

Caballito (F. C. O.): 150 fardos grandes y 6.754 chicos.

Buenos Aires (C. G. B. A.): 271 fardos grandes y 2.664 chicos.

Palermo (F. C. P.): 226 fardos grandes y 664 chicos.

Colegiales (F. C. C. A.): 156 fardos grandes y 805 chicos.

Dique IV: 1.050 fardos chicos.

Ventas de ayer

Pasto alfalfa—Fardos grandes de $ 26 a 60, los 1.000 kilos, id chicos de 24 a 48 id.

Pasto mezcla—Fardos grandes de $ 26 a 46, los 1.000 kilos; id chicos, nominal.

Pasto cama—Fardos grandes y chicos de $ 21 a 35, los 1.000 kilos.

MERCADO DE AVES

(Mercado Ciudad de Buenos Aires)

Entraron ayer en este mercado 581 pichoneras cargadas con aves varias y 230 cajones con huevos.

Ventas de ayer

Gallinas especiales de $ 3.30 a 3.60 la yunta, id buenas de 2.80 a 2.60 id, id chicas de 2.30 a 2.50 id, pollos especiales de 2.20 a 2.40 id, id regulares de 1.60 a 1.60 id, id chicos de 0.80 a 1.10 id, pavos de cerda especiales de 12 a 14 id, id pichones especiales de 8 a 10 id, pavitas según clase de 4.50 a 5.50 id, patos criollos de 2.80 a 2.60 id, id marruecos de 1.60 a 1.80 id, pichones de paloma de 0.25 a 0.30 id, conejos de 0.80 a 1.60 id.

Huevos, Del Sur y Oeste de $ 0.92 a 0.93 la docena, id del Norte a 0.92 id.

MERCADO DE LINIERS

Los precios extremos del día fueron los siguientes:

Bueyes de frig. y cons. de	$ 130. —	a	266 —
Novillos exc. de . . .	"	a	257 —
" m. e. de frig. de	" 215. —	a	235
" e. id id. de . .	" 190. —	a	210
" m|g. id id. de .	" 169. —	a	188 —
" para consumo de	" 80. —	a	165
Novillitos id id. de . .	" 54	a	165 —
Vacas exc. de . . .	" 225	a	240
" generales, de . .	" 73. —	a	215 —
Vaquillonas id de . .	" 89	a	150 —
Terneros, de . . .	" 22. —	a	125 —

Entraron ayer en este mercado 4.548 animales vacunos, a la siguiente consignación:

Salaberry y Berceteche: Beherán, Rauch 84, Seré, C. Tejedor 18, Lempin, L. de Zamora 20, Puteguí, Magdalena 38; Campomar, Brandsen 69, Grostegui, Luján 11; Suffi, G. López 80, Muras, J. Celman 15.

Crotto Hnos.; Dorrego, C. Casares 17; Manaris, Cañuelas 53.

Unzué, Alzaga y Cía.: Unzué, Rojas 24, Casares, 25 de Mayo 21.

C. y Cufré: Ceballos, C. Casares 36.

F. L. Cuculiu: Torany, Rojas 105.

I. Goñi e hijos: Santo, P. Central 22.

F. Estrugamou: Madinguí, Santa Fe 90.

T. Devoto y Cía.; Ruiz, Tandil 50; Devoto, Pinto 115.

Lizarralde Hnos.; Ottonello, Lobos 30; Arbreu, Rivadavia 20, Cavallo, G. López 30.

Bracht y Cía.; Rissi, Castellanos 100; Arce, 9 de Julio 5; Alcorta, Ayacucho 70.

J. Curutchet; Duggan, S. A. de Areco 40.

P. Arancet y Cía.; Hurri, Brandsen 20.

Delfino Hnos.; Alcorta, Ayacucho 100; Elizabarat, L. de Zamora 20.

Palacios Hnos.; Palacios, Lincoln 100.

Santamarina e hijos; Asune, Tandil 25.

M. Urtasun e hijo, Gracialena, Tapalqué 20.

A. Vélaz y Cía.: Mucht, J. Celman 12, Losa, Río Negro 25.

Reyes Hnos.; Cutuchet, Rauch 85.

A. e Iturraspe, Galardi, Tornquist 26.

Alchourrón Hnos.; Algudi, Tandil 24.

A. A. Machado, Leguía, A. Brown 15.

A. Bellini y Cía.; Cabo, C. Casares 19.

Biscayart y S.; Biscayart, Unión 50.

B., L. y Etchegaray, Rossi, Azul 10, Sforza, Tandil 29, Mujica, Olavarría 49, Bustrugorri, 25 de Mayo 40.

Cash y Cía.; Bay, Guaminí 36.

Carriquiry y Cía.; Martín, Rauch 30.

Casares Hnos. y Diehl: Uriburu, Rauch 17, Arredondo, B. Mitre 21, Urquiza, Santa Fe 12; Arredondo, B. Mitre 124.

C. y Rodríguez: Fregort, G. López 10.

R. Dowdall, Ozotegara, B. Mitre 10.

F. D'Hers y Cía.; Lucotti, Q. Quemú 24.

Fierro, B. Mitre 10; Fytiran, Pergamino 40.

Díaz y Olivares: Woodiff, Rivadavia 100, Fusa, id 19.

J. Elordy: Etchevarría, Chivilcoy 32.

Estremé Hnos.: Grodenant, Pringles 19, La Ganadera, Tandil 109, Mathieu, Córdoba 37.

Fallo E. A.: Guler, Pringles 25.

Fayanás y T.: Pila, Rauch 24.

B. Garat: Reyes, Merlo 7, Berutti, Matanza 70; Ferro, Chivilcoy 20.

R. Guiñón y Cía.: Novillo, Pehuajó 42.

Herriot Hnos.: Domínguez, Lincoln 40.

La Exportadora: Piñeyro, Laprida 25.

Luro P. e hijos: Luro, J. Celman 161, Alcorta, Ayacucho 107.

A. E. Landú: La Ganadera, Tandil 21, Etcheverry, Bolívar 46.

Mantel y Cía.: Layhan, Pehuajó 41.

Méndez Puch: Parra, Catriló, Cl. Belcaitz, Pringles 81.

A. Marraspín: Damel, Pehuajó 37.

Mihura Hnos.: Larguil, Santa Fe, Bu..., L. de Zamora 23, Furovati, Nogoyá 106.

N. y Repetto: Otaola, 25 de Mayo 20.

F. Ojam y Cía.: Calvo, Tandil 12, La Ganadera, id 128.

Puiggros y Cía.: Casagui, Pehuajó 85.

J. L. Peña y Cía.: Lansun, Lincoln 20.

B. Sansot: Brasal, P. Central 5, García, Catriló 76; Macobo, id 63.

E. A. Thompson y Cía.: Arangue, Tandil 34.

Juan Lalor: Mastolu, Constitución 35, Kenny, G. López 57, Iturralde, Matanza 69, Chotro, Giles 20, Chatti, Bragado 25, Vedoya, E. Ríos 100, Honisour, Alberti 20, Etchepare, Tandil 28; Iturralde, id 38, Bono, Magdalena 19, Salvatti, Mercedes 24, Latragni, C. Casares 99; Naón, Capital 10, Torney, Chacabuco 160.

P. y A. Lanusse: Luft, G. López 30, Oliva, Santa Fe 13.

Ventas de ayer

Alzaga, Unzué y Cía.—25 DE MAYO: Vacas: 21 g. a $ 157, ROJAS: Toros: 4 m|g. 170, 4 g. 160. Novillitos: 18 g. c|g. 100.

Anasagasti Juan—P. CENTRAL: Terneros: 22 b. a $ 50.

Ardohain e Iturraspe—TORNQUIST: Vacas: 3 g. a $ 150, 10 c|g. 112. Novillitos: 7 g. 120; 1 g. c|g. 110, 4 c|g. 90. Terneros: 1 b. 50.

Andino y A. Machado—A. BROWN: Toros: 5 e. a $ 206. Bueyes: 2 m|g. 190. Toritos: 2 g. 130. Vacas: ... c|g. 130.

Arancet P. y Cía.—BRANDSEN: Terneros: 6 g. a $ 80, 14 g. 6...

Alchourrón Hnos.—TANDIL: Vacas: 3 m|e. a $ 210, 7 m|e. 193, 10 e. 172, 4 m|g. 161. CATRILO: Toros: ... e. 200. Vacas: 14 g. 147. Vaquillonas: ... m|g. 127, 13 m|g. 120. Terneros: 3 g. ... 4 g. 62.

Bracht y Cía.—CAPITAL: Novillos: 100 c|g. a $ 128. Vaquillonas: 3 b|c. 70. Novillitos: 1 b|c. 80. Terneros: 5 g. 60.

Biscayart y Spangemberg — CORDOBA: Novillos: 50 m|g. a $ 183.

Bargo, Lascurain y Etchegaray—25 DE MAYO: Novillos: 40 m|g. a $ 185. OLAVARRIA: Terneros: 28 g. 85; 20 g. a 80. TANDIL: Vacas: 10 e. 175. Terneros: 19 g. 58. PELLEGRINI: Vacas: 2 g. 150, 5 g. c|g. 125. Novillitos: 4 g. 100, 3 m|g. a 140. Vaquillonas: 4 g. 95. Vacas: 2 m|e. 190. Toritos: 1 g. c|g. 1... Terneros: 3 g. a 85.

Chapar J. y Cía.—T. LAUQUEN: Vacas: 5 exc. a $ 226; 6 m|e. 200, 7 m|e. 216. CATRILO: Novillos: 8 m|g. 180. Vacas: 7 g. 150. Toros: 1 e. 300. Vaquillonas: 8 c|g. a 95. Terneros: 1 g. 82.

Carriquiry, C. y Cía.—VILLEGAS: Vacas: 6 e. a $ 180, 16 m|g. 1... Novillos: 27 exc. 257, 10 m|e. 235. RAUCH: Vacas: 8 e. 177; 8 g. 148; 5 g. c|g. 1... Terneros: 8 g. 62, 11 r. 48.

Casares Hnos. y Diehl—RAUCH: Vacas: 5 m|e. a $ 200, 1 m|g. 1... 5 g. 148, 6 g. c|g. 115. B. MITRE: Terneros: 15 m|g. 175; 8 c|g. 120. G. LOPEZ: Vacas: 12 m|g. 160.

Crespo y Rodríguez—G. LOPEZ: Vacas: 4 e. a $ 188, 6 m|e. ...

Cuculiu F. L.—ROJAS: Novillos: 105 m|e. a $ 221.

Cash, Jones y Cía.—GUAMINI: Vacas: 36 e. a $ 220.

Crotto Hnos.—C. CASARES: Vacas: 10 e. a $ 178, 7 m|g. ... Terneros, 14 g. 65. CAÑUELAS: Terneros: ... g. 60, 22 g. 58.

Díaz y Olivares—RIVADAVIA: Novillitos: 9 g. c|g. a $ 1... e. 172, 4 m|g. 143. Vacas: 25 m|e. ... g. 151, 1 e. a 155, 1 m|g. 108. Vaq... 2 m|g. 120, 10 e. 134, 4 m|e. 160, ... 6 m|e. 158. Terneros: 10 e. 31 ...

Devoto T. y Cía.—... IA: Vacas: 5 m|e. a $ 220, 8 ... 175. G. PINTO: Vaquillonas: ... 29 m|e. 150. Terneros: ... g. ... LIO: Vacas: 6 ... 205, ... g. 110. G. PINTO: Vaquillonas ... 145, 9 m|e. 148. TANDIL: Vacas: ... g. 120. G. PINTO. Vaquillonas: 20 ... 9 DE JULIO: Vacas: 5 m|g. ... TANDIL: Vacas: 13 g. 145. Vaquillonas: ... 143, 1 e. 143. 10 b|c. 7. Terneros ...

Destefani B.—...: Bueyes. 10 m|e. a $ 260.

D'Hers F. y Cía.—...CENTRAL: Novillos: 1 m|g. a $ ... 3 m|g. 165. Novillitos: ... m|g. ... 120. Vaquillonas: 4 g. 118. Terneros: g. 80, 1 g. 76. ARRECIFES: Vacas: ... g. 125, 1 g. c|g. 105. 1 g. 90 ... 5 m|g. a 90. PERGAMINO: ... 132.

Dieckman Hnos.—...EZ: Novillos: 7 g. a $ 125. Vaquillonas: ... g. 125, 12 g. 117. Novillitos: ...

Estrugamou F.—...: Novillos: 60 e. a $ 170. Terneros: ... 125. ... TE... JEDOR: Vacas: ... MATANZA: Vacas: 19 g. 140.

Elordy J. y Cía.—...: Vacas: 4 m|g. a $ 165, ... 20 g. 85.

Estremé Hnos.—...: Torunos: 3 m|g. a $ 190. Vaquillonas: ... m|g. a 132. Novillitos: 29 g. ... CORDOBA: Torunos: 4 e. 200, 1 g. 150. ... m|g. 160. Vaquillonas: ... g. ... 130. PRINGLES: Novillos: ... Novillitos: 4 g. 125. Terneros: ... g. ... 2 b|c. 100, 1 b|c. 80. Terneros: ...

Fayanás y Tellagorri—RAUCH: Vacas: 10 m|g. a $ 187, 13 ... 1 b|c. 95.

Gibson Hnos.—...: Vacas: 12 exc. a $ 240, 24 m|e. 213. Vaquillonas: 32 m|e. 145.

Goñi I. e hijos—...AL: Vaquillonas: 15 m|g. a $ 1... 3 e. 210. Vaquillonas: 4 g. c|g. 9...

Gioja y Etchart—C. DE FLOR: Vacas: 6 e. a $ 170, 11 g. c|g. 1... Terneros. 1 g. 155. PEHUAJO: Vaquillonas: 6 m|g. 120. Novillitos: 2 g. 130. ... nas: 1 m|e. 158. Vacas: ... 185 ... 150. Vaquillonas: 15 g. c|g. 109 ... 18 m|g. 95. 2 g. 68. CAPITAL: Terneros: 1 m|g. a 95.

Garat B.—MATANZA: Vacas: 58 g. a $ 142. Vaquillonas: 12 m|g. 128. MERLO: Toros: 3 m|e. 340. Vacas: 2 m|g. 185. Torunos: 2 g. c|g. 115. MATANZA: Vacas: 40 g. 145; 10 g. c|g. 125. MERLO: Toros: 1 m|g. 180.

Herriot B.—LINCOLN: Torunos: 3 g. a $ 155. Novillitos: 2 g. c|g. 110. Novillos: 36 m|g. 176.

Lanús A. y Cía.—TANDIL: Vacas: 16 m|g. a $ 165; 4 g. c|g. 135. Vaquillonas; 1 g. c|g. 105.

La Ganadera—BOLIVAR: Novillitos: 25 m|e. a $ 161. Terneros: 25 m|e. 126. 9 DE JULIO: Vaquillonas: 5 g. c|g. 112. Novillos: 3 g. c|g. 131. Vacas: 28 g. 138.

Lizarralde Hnos.—SANTA FE: Novillos: 20 m|e. a $ 215. RIVADAVIA: Terneros: 30 e. 110. LOBOS: Terneros, 1 m|g. 95, 2 g. 73; 9 b. 50; 8 g. 66.

Luro P. e hijos—RIO IV: Vacas: 7 e. a $ 175; 16 m|g. 157; 18 g. 150. Vaquillonas, 24 m|e. 145; 12 m|e. 146, 13 m|e. 153.50; 14 e. 141; 16 e. 136.50; 16 e. 131, 13 m|g. a 126.50; 13 g. 113. AYACUCHO: Novillos: 107 m|g. 184.

Lalor Juan—C. CASARES: Novillos: 72 e. a $ 199. CHACABUCO: Novillos: 160 m|e. 219. SANTA FE. Novillos 67 m|e. a 225. GILES: Novillos. 1 m|g. 169.50. Bueyes: 3 e. 230; 1 m|g. 181, 1 g. c|g. 141. Novillitos: 2 f. 69. Vaquillonas: 2 c|g. 91; 6 m|g. 122; 2 c|g. 86.50. PELLEGRINI: Vaquillonas: 2 m|e. 149. Vacas: 7 m|g. 154. 10 m|g. 155. Novillos. 64 e. 191. MATANZA: Novillos: 100 g. c|g. 137. BRANDSEN: Novillos: 8 b|c. 90. Vacas: 10 b|c. 101; 3 b|c. 92. Vaquillonas: 3 f. 52.50. TANDIL: Novillos: 1 g. 150. Terneros. 8 r. 48; 10 g. 70; 9 g. 69. Vaquillonas: 3 m|e. 150. Toros: 1 e. 201. Vacas: 3 m|g. 159.50. Novillitos: 21 e. 152; 6 f. 63. Novillos 1 g. c|g. 136. MATANZA: Vacas: 1 g. 140; 1 g. 137, 11 g. c|g. 120; 2 b|c. 100, 3 g. c|g. 127. Terneros: 9 r. 25; 3 r. 19. Vaquillonas. 8 c|g. 90. ALBERTI: Vacas: 3 g. 139, 13 b|c. a 81; 4 f. 60.50. MAGDALENA: Novillos: 4 b|c. 92. Terneros. 6 g. 68, 3 g. 67. MERCEDES: Vacas: 3 b|c. 93, ... 98. Toros: 1 e. 211. Vacas: 4 c|g. 109.50, 2 e. 67. Vaquillonas: 2 f. 63. G. LOPEZ: Novillitos 14 f. 58; 9 f. 51. Vaquillonas: 11 f. 34. CAPITAL: Novillitos: 3 f. 65, ... 4. Vaquillonas: 4 f. 42.

Lanusse P. y A.—SANTA FE: Vaquillonas: 2 m|g. a $ 131.60. Novillitos: 2 m|g. 180, 7 b|c. 84. Vacas: 1 f. 75.

La Exp. Argentina—LAPRIDA: Vacas: 9 m|g. a $ 160; 10 g. c|g. 130. 1 c|g. 108. Vaquillonas: 2 g. c|g. 108. Vacas: ... 190. Terneros: 1 g. 55.

Mantel y Cía.—PEHUAJO: Vaquillonas: 4 g. a $ 120, 12 c|g. 90. Terneros: 5 b. 2 m. 62.

Mihura Hnos.—SAN GUILLERMO: Toros: 1 e. a $ 195. Vacas: 1 m|g. 160. Novillos: 16 g. 155. Novillos: 40 m|g. 141. Vacas. 12 g. 145. XX DE SEPTIEMBRE: Novillos: 106 g. c|g. 137. L. DE ZAMORA: Vacas: 19 b|c. 100.

Marraspín y Cía.—PEHUAJO: Vacas: m|g. a $ 160. Vaquillonas: 1 ... g. 105. Terneros: 18 g. 75. Novillitos: 3 b. ... g. 122.

Martínez de Hoz Hnos.—E. MADERO: Vacas: 19 g. a $ 145.

Méndez Hnos. y Cía.—PRINGLES: Vaquillonas: 3 g. a $ 120. Terneros: 15 g. 6... Vacas: 5 g. c|g. 130; 1 g. c|g. 125, 7 g. 130. P. CENTRAL: Vacas: 1 m|g. 200, 1 e. 180, 1 e. 170. Novillitos: 9 m|g. 14... Toritos: 6 m|g. 135. Novillitos: 31 g. 10...

Nalé, Repetto y Cía.—25 DE MAYO: Terneros: 14 g. a $ 63, 6 g. 54.

Ojam F. y Cía.—TANDIL: Vacas: 1 m... a $ 180. Vaquillonas: 20 g. 1... g. 100, 25 c|g. 90; 25 b|c. 82. Terneros: 76, 8 g. 60. MATANZA: Terneros: 3 g. 75. BRAGADO: Novillos: 20 ... g. 20 ... g. 167. Novillitos. 8 e. 150, 2 g. 1... Toritos: 1 g. 125.

Patrón F. L.—9 DE JULIO: Bueyes: 6 e. a $ 255; 4 m|g. 220. PEHUAJO: Vacas: 8 m|e. 200. Novillos: 17 g. c|g. 141. Vacas: 9 m|g. 157; 5 g. c|g. 122.

Palacios Hnos.—PEHUAJO: Vaquillonas: 30 g. c|g. a $ 97; 70 b|c. ...

Peña J. L. y Cía.—LINCOLN: Vacas: 20 m|g. a $ 160.

Puiggros y Cía.—ASTURIAS: Vacas: 34 g. c|g. a $ 125. Vaquillonas: ... g. 4. ... 4 g. c|g. 105. Terneros: 11 g. ...

Sción. Sansot Beltrán—...: Novillos: 32 m|g. a $ 180. Terneros: 4 g. 73. Vacas: 46 g. c|g. 13... 215.

Sción. Curutchet J.—...: Vacas: 35 m|e. a $ 190.

Salaberry y Berceteche—...: Novillos: 14 m|g. a $ 180. Toros: 4 g. 112, 2 f. 69. CORDOBA: ... 7 e. 153.50. Vacas: 1 m|g. 160. ... 133. SANTA FE: Vaquillonas: 4 g. 118. Novillitos: 9 m|g. 138. Terneros 10 e. 1.6 ... m|g. 107. CAPITAL: Terneros: 2 m. a 20. BRANDSEN: Terneros: 10 r. 24; 8 r. 47.50; 6 r. 38.60; 6 g. 58; 7 b. 52.60. BRANDSEN: Terneros: 7 r. 32, 8 g. 55.50, 12 r. 49.50, 3 g. 60. RAUCH: Terneros: 5 g. 60, 5 g. 59, 9 g. 79. Vacas: 14 g. 144. LUJAN: Novillitos: 3 g. c|g. 108. Novillos: 2 g. 153. Torunos: 1 e. 200. Novillos: 1 m|g. 176. Bueyes: 1 e. 238.50. Vacas. 1 g. 150. MAGDALENA: Terneros. 7 g. 64.50, 6 g. 66; 12 g. 66.50; 4 g. 82, 3 m|g. 101. Vacas: 6 e. 175. L. DE ZAMORA: Vaquillonas. 2 b|c. 71, 3 b|c. 80. Terneros. 4 b. 50.50, 3 g. 57; 2 g. 70.50. Vacas: 5 g. 146; 1 g. 147.

Santamarina e hijos—TANDIL: Vacas: 10 e. a $ 185; 8 e. 176; 7 m|g. 160.

Thompson E. A. y Cía.—TANDIL: Toros: 1 m|g. a $ 190. Vacas: 2 e. 180. Novillitos. 2 g. c|g. 105. Vacas: 7 g. c|g. 126. Vaquillonas: 8 g. c|g. 104. Terneros 5 g. 72; 9 g. 55.

Urtasun M. e hijo—TAPALQUE: Vacas: 12 m|g. a $ 160; 8 g. 140.

Vélaz A. y Cía.—CAPITAL: Novillos: 10 m|g. a $ 185; 11 m|g. 173. Bueyes. 3 m|g. 200. CORDOBA: Vacas: 8 m|g. 165. Vaquillonas: 4 m|e. 150. CAPITAL: Vacas: 1 g. c|g. 117.

Compra de los frigoríficos: Sansinena 840 animales, La Blanca 415, Swift 416, Wilson 342, El Armour 374, Smithfield 628.— Total: 3.014 animales.

Matanza — Novillos, vacas y terneros, 871, reses inutilizadas, 5.

Animales porcinos

Entraron 1.531 animales.

Precios extremos del día de $ 0.51 a 0.67 el kilo.

Ventas de ayer

P. y A. Lanusse, de Alberti 27, a $ 0.59, de id 15, a 0.64, de 9 de Julio 30, a 0.61, de id 17, a 0.62, de id 1, a 0.57. Santamarina e hijos, de Echevarría 42, a 0.64, F. L. Cuculiu, de Viamonte 5, a 0.62, de id ..., a 0.60; N. y Repetto de 25 de Mayo 17, a 0.65, de id 23, a 0.62 1|2, Gioja y Etchart, de Lincoln 20, a 0.67, Puiggros y Cía. de Asturias 24 a 0.61, de id 22 a 0.61, F. Estrugamou, de Luján 34, a 0.64, J. S. Ripoll, de Saladillo 62 a 0.64, de R. Pérez 20, a 0.65, de id 41, a 0.62, de id 17 a 0.60, de C. de Hile 48, a 0.63, de id 27 a 0.60, F. D'Hers y Cía., de Arrecifes 36, a 0.61, T. Devoto y Cía., de Viamonte 25, a 0.63, ... 142, de id 26, a 0.63 1|2. Díaz y Olivares, de Rivadavia 18, a 0.57. A. A. Ojea, de Bragado 16, a 0.60. J. Lalor, de 25 de Mayo 47, a 0.63, de Lincoln ..., a 0.60, de Alvear 44, a 0.58, C. y Rodríguez, de Chacabuco 65, a 0.63, de id 23, a 0.62, de id 4, a 0.65, de 25 de Mayo 25, a 0.64, de Lincoln 27, a 0.61, de id 1..., a 0.6..., de id 10, a 0.51, de Colón 22, a 0.62, de id 21, a 0.62.

MERCADO DE MATANZA

(Estación Tablada)

Las condiciones de este mercado, se mantienen favorables para la venta de las distintas categorías de tropas gordas y especiales, continuando la plaza encalmada únicamente para el ganado flaco, a causa de la mayor oferta de esta categoría.

Los precios extremos del día fueron los siguientes:

Capones para matadero de	$ ...	a	25 —
" para frigorífico de	" ...	a	21.50
Ovejas para matadero de	" ...	a	23.50
Borregos p. frigorífico de	" 11	a	13.80
" para matadero de	" 4	a	10.50

Se vendieron para el consumo total 4.446 animales.

Compra de los frigoríficos: Compañía Sansinena 1.625 animales, Swift 436, El Armour 552, Las Palmas 174, La Blanca 756.

Entraron ayer en este mercado 8.671 animales lanares, a la siguiente consignación:

Lalor Juan, Vivarelli, Chillar 90, id, Gorr, Gould 478, Dorling, Sarmiento 140, Guinet, Córdoba 430.

Salaberry y Berceteche: Raúl, Viamonte 199.

Bargo, L. y Etchegaray, Zogorramonte San Bernardo 192.

Urtasun M. e hijo, Gracialena, San Bernardo 360, Cazabet, Rauch 100.

Suc. B. Sansot, Valcoba, ...may 420, García, id 227.

Goñi I. e hijos, Sattos, La Garma 10...

Mantel y Cía., Canestro, M. Cazón 140.

Chaper y Cía., Echeverría, Lonquimay 90, Geddes, A. Corti 180.

Patrón, Costas, ... Espigas ...

Méndez Hnos. y Cía., ... La Prida 16...

Oscamou y Cía., De Ferro, Reserva 90.

Bayona José y Cía., Bayol, Espigas 179.

Dodds y D. Ramsay, Fernández, Recalde 191.

De Lellis y Fagés Hnos.: Galverto, Magaulta 190.

Cuculiu F. L.: Castellanos, S. María 100, Garat B.: Wallace, Del Carril 599.

Serantes, Calmi y Cía.: Errecard, Saladillo 150.

Ocampo y Cía.: Peña, A. Jonte 520.

Etcheverry J. y Cía.: Elizalde, Chapaleofú 279; Estrugamou, Manantiales 275.

Devoto T. y Cía.: Gama, Chapaleofú 175.

D'Hers F. y Cía.: Carducho, Rauch 206.

Otaegui M. y Cía.: Pastorino, Rauch 92.

Ojam F. y Cía.: Calvo, Canal 155.

Patrón F. L.: Santiago, C. del Señor 140.

Casares Hnos. y Diehl: Casares, Caballito 114.

Vélaz A. y Cía.: Inagosa, Bermúdez 80.

Peña J. L. y Cía.: Criffen, La Carlota 36.

Han Patricio: Mac Guirne, Bacacay 240.

Mihura Hnos.: González, E. Ríos 136.

Puiggros y Cía.: Viscaya, M. Cazón 113.

Santamarina e hijos: Andinen, M. Cazón 131.

Lanusse P. y A.: Despech, Pringles 320.

Ventas de ayer

Bargo, Lascurain y Etchegaray — SAN BERNARDO: 65 capones a $ 19.50; 127 ovejas a 19.60.

Bayona José y Cía.—ESPIGAS: 19 ovejas a $ 17.50; 160 capones a 20.

Bellocq e Hita—BELLOCQ: 309 capones a $ 25.

Casares Hnos. y Diehl—CABALLITO: 33 capones a $ 16.50.

Chaper y Cía.—A. CORTI: 180 capones a $ 19. LONQUIMAY: 129 borregos a 10.60; 42 ovejas a 14.20; 39 capones a 13.50. BALCARCE: 90 ovejas a 15.50; 191 a 12.80.

Cuculiu F. L.—S. MARIA: 86 ovejas a $ 14; 11 capones a 14.

D'Hers F. y Cía.—RAUCH: 196 capones a $ 18.50.

Devoto T. y Cía.—RAUCH: 63 capones a $ 17.50, 114 ovejas a 16.

Dodds y D. Ramsay—RECALDE: 25 capones a $ 24, 166 a 18.80; 10 ovejas a 14.

De Lellis y Fagés Hnos.—MAMAGUITA: 66 capones a $ 19, 26 borregos a 13; 23 a 11, 30 ovejas a 16.50.

Estremé Hnos.—Q. QUEMU: 82 ovejas a $ 15, 135 borregos a 11; 39 capones a 12.30.

Etcheverry José y Cía. — MANANTIALES: 35 capones a $ 24.50; 235 a 21.60. NAVARRO: 25 capones a 15; 62 a 13; 42 ovejas a 13. CHAPALEOFU: 277 borregos a 7.

Goñi I. e hijos—LA GARMA: 165 capones a $ 17.50; 43 borregos a 10.50.

Guillón R. y Cía.—P. JUNTA: 154 capones a $ 22.

Garat Bernardo—DEL CARRIL: 520 borregos a $ 6; 80 a 4.

Ham Patricio—BACACAY: 25 ovejas a $ 21, 215 a 16.50.

Iraizos Hnos.—R. OTERO: 123 capones a $ 28.40. CACHARI: 100 capones a 21.40. R. OTERO: 71 ovejas a 18.50. CACHARI: 115 borregos a 9.80. MATANZA: 57 capones a 17.80.

Lalor Juan—CHILLAR: 28 capones a pesos 20, 62 borregos a 12.80. GOULD: 132 borregos a 9.80. MAGGIOLO: 147 capones a 20.50; 13 borregos a 13.80. SARMIENTO: 111 capones a 21; 26 ovejas a 19. GOULD: 60 capones a 11.20, 330 a 11.

La Ganadera S. A.—BOLIVAR: 35 ovejas a $ 23.50; 43 borregos a 13; 10 a 16.30.

Lanusse P. y A.—PRINGLES: 318 capones a $ 23; 317 ovejas a 14; 107 capones a 13.50; 93 borregos a 9.

Méndez Hnos. y Cía.—LAPRIDA: 160 capones a $ 24.

Mantel y Cía.—M. CAZON: 71 capones a $ 22.50, 33 borregos a 15; 31 ovejas a 18.

Mihura Hnos.—E. RIOS: 85 capones a $ 18, 27 a 16, 12 ovejas a 14.30.

Otaegui M. y Cía.—RAWSON: 93 capones a $ 22.30.

Ocampo y Cía.—A. JONTE: 317 ovejas a $ 14, 107 capones a 18.50, 93 borregos a 9.

Oscamou y Cía.—RESERVA: 89 ovejas a $ 18.

Ojam F. y Cía.—LA CANAL: 113 capones a $ 18.30, 29 ovejas a 23.50, 13 a 17.80.

Puiggros y Cía.—M. CAZON: 11 capones a $ 20, 20 ovejas a 21.50, 70 a 16, 14 borregos a 11.80.

Peña J. L. y Cía.—LA CARLOTA: 44 capones a $ 16; 36 ovejas a 16.

Sción. Beltrán Sansot — LONQUIMAY: 411 borregos a $ 12.30, 16 capones a 13.50; 14 a 13.50, 40 ovejas a 9.50, 150 borregos a 7.70.

Serantes Calmi y Cía.—SALADILLO: 11 capones a $ 17, 44 borregos a 13, 53 a 10.50, 37 ovejas a 17.30.

Salaberry y Berceteche—VIAMONTE: 24 capones a $ 13, 115 ovejas a 12, 56 borregos a 9.

Urtasun M. e hijo—S. BERNARDO: 330 ovejas a $ 19.20. RAUCH: 143 capones a 31, 16 ovejas a 21.80, 31 a 20.

Vélaz A. y Cía.—BERMUDEZ: 75 capones a $ 18.60. PENA: 312 ovejas a 16.50; 12 a 20.50.

TIPOS DE LOS GIROS BANCARIOS

BANCOS		Inglaterra	Bélgica	Francia	Alemania	España	Suiza	Italia	Holanda	E. U. de Amér.
Nación Argentina . . .	51	5.8	6.05	5.85	—	4.91	—	7.20	—	99.80
Londres y R. de la Plata	51	5|8	6.15	5.90	—	4.86	—	7.10	—	100.00
Británico de la A. del Sur	51	8|14	—	5.94	—	4.91	—	7.25	—	99.60
Español y R. de la Plata	51	11|16	—	5.92	—	4.94	4.91	7.20	—	99.55
Germánico de la A. del Sur		—	—	—	6.00	4.88	—	—	—	—
Alemán Trasatlántico		—	—	—	6.00	4.88	—	—	—	—
Galicia y Buenos Aires	51	5|8	—	5.91	—	4.98	—	7.20	—	99.80
Francés y R. de la Plata	51	3|4	—	5.94	—	4.94	—	7.20	—	99.70
Francés e Italiano . . .	51	5|8	—	5.94	—	4.94	4.94	7.25	—	99.60
National City Bank . . .	51	11|16	—	5.94	—	4.98	4.92	7.25	2.35	99.60
First N. Bank Boston . .	51	11|16	6.22	5.90	—	4.89	4.93	7.20	—	99.90
Holandés de la A. del Sur	51	3|4	6.20	5.92	—	4.98	4.93	7.10	2.48	99.80
Provincia de Buenos As.	51	3|4	6.25	5.95	—	4.93	4.94	7.25	—	99.50
Italia y Río de la Plata	51	1|2	6.21	5.90	—	4.90	—	7.15	—	101.50
Comercial Italiano . . .	51	3|8	—	5.92	—	4.92	4.92	7.25	—	94.80
Londres y Brasil . . .	51	3|4	—	5.95	—	4.95	—	7.30	—	99.70
Anglo Sudamericano . .	51	13|16	6.23	5.95.5	—	4.94.5	—	7.28	—	99.80
Popular argentino . . .	51	9|16	—	5.90	—	4.91	—	7.00	—	101.80
Argentino Uruguayo . .	51	7|8	—	5.92	—	4.95	—	7.28	—	99.80
The Yokoama . . .	51	3|4	—	5.93	—	—	—	—	—	99.60
Comercial del Azul . .	51	5|8	—	5.91	—	4.92	4.92	7.20	—	100.00
De España y América	51	1|2	—	5.80	—	4.94	—	7.01	—	100.20

A última hora el Banco de la Nación Argentina cotizó ayer los cambios telegráficos a estos tipos:

Sobre Inglaterra 51 3|8; sobre Francia, 5.86; sobre Italia, 7.15, sobre España, 5|c., sobre Estados Unidos y Perú, 100.20 pesos o|s., sobre Chile y Bolivia, 51 7|8, sobre Montevideo, 10.90 por ciento de comisión.

El más agradable de los purgantes
TE CHAMBARD
El mejor remedio contra el ESTREÑIMIENTO

Dr. Ruiz Gutiérrez
Médico-director del Instituto Policlínico y especialista de las enfermedades secretas de ambos sexos y de la piel, matriz, vejiga, riñones, estómago, reumatismo y afecciones nerviosas. Curación rápida, segura y radical por un sistema especial. Aplicaciones eléctricas con nuevas y completas instalaciones Rayos X. CANGALLO 1680. Consultas todos los días de 9 a 12 m. y de 2 a 7 p. m.

Rye-Grass Criollo
PASTOREO PERMANENTE
Precios y muestra a
SAGRISTA, ZAMBRUNI & Cía.
URQUIZA 1959 - ROSARIO

SECCION SOLICITADAS

ASMATICOS — LOS POLVOS LOUIS Legras alivian al instante los accesos violentos de asma, sofocación, catarro y la tos de bronquitis crónica. Efectos maravillosos. Farmacia Franco Inglesa, Cuyo 581.

Dr. DODDS
Médico oculista, enfermedades de los OJOS y ANTEOJOS.—MAIPU 794, de 3 a 5.

Dr. MASSIA - Señoras
REUMATISMO, Histerismo, Neurastenia, tratamiento radical, Río Bamba 858 de 2 a 5

Dr. PACIFICO DIAZ
Especialista en enfermedades de la piel, Bmé. MITRE 1343, de 2 a 5 p.m.

SECCION NOTABLES

Dr. POLITI
Jefe Consultorio del Hosp. Clínicas. Rayos X Estómago, Hígado, Corazón, Pulmones PUEYRREDON 865. Consultas de 2 a 5 p. m.

LOCAL para depósito de mercaderías, superficie cubierta 6 a 8.000 mts. cuadrados se desea alquilar
Ofertas concretas a Casilla Correo 466

ESTOMAGO
e intestinos. Rivadavia 1170, de 4 a 6
DR. CALANDRELLI

KALISAY
EL MEJOR VINO QUINADO
Laporio, Esparrach y Cía.

Polvos de Garfield

El remedio soberano contra el dolor de cabeza y la jaqueca, de efecto instantáneo, superior a todos sus similares. Remita estampilla de correo 5 centavos y mandaremos gratis un paquete. — M. FIGALLO y Cía.
Buenos Aires Maipú 212

LO INDISPENSABLE
:: PARA PARTO ::
500 gramos de algodón.
1 caja compresas para ombligo.
1 metro gasa esterilizada
1 tubo pastillas bicloruro
1 frasco Lysoformo
1 tubo 10 gramos salol polvo.
1 jabón bicloruro.
1 irrigador de 2 litros, completo.
1 talco Lulú
250 gramos alcohol rectificado.
1 tubo seda N.° 4
1 frasco aceite ricino
1 caja ampollas Ergotina Ivon.
Todo material aséptico preparado en nuestros laboratorios de esterilización
Precio: 16.50 $ m/n
Remitimos el "Indispensable" para parto al interior al mismo precio que en la capital
Farmacia Franco - Inglesa
581, Sarmiento, 587 - Buenos Aires

4 DIAS DE INACTIVIDAD

COMERCIAL, por causas ya notorias para el público, y estando en plena estación, lo que significa decir en su mayor apogeo, la exhibición y venta especial en novedades, en nuestros numerosos departamentos y secciones, han producido una aglomeración enorme de mercaderías que no han podido ser expedidas con la brevedad característica de esta casa.

Por tal motivo y con objeto de facilitarle la tarea a nuestra sección expedición, hemos resuelto hacer un descuento especial en efectivo equivalente a un

5%

sobre el precio ya equitativo de nuestros artículos y los especiales que actualmente rigen para el renglón tejidos, a toda persona que quiera llevarse en el acto las mercaderías por ella adquiridas.

Este descuento excepcional regirá por tres días solamente o sea para toda transacción que se efectúe HOY, MAÑANA Y PASADO.

Actualmente en exposición: Confecciones, Modas y Novedades. Lo más distinguido, original y selecto de la moda otoñal.

HORARIO DE VENTA de 8.30 a. m. a 7 p. m.

GRANDES ALMACENES
Tienda San Juan
CIBRIÁN Hnos — Soc. Anónima
Alsina y Piedras — Buenos Aires

El sábado inglés en Harrods

De acuerdo con la iniciativa de esta Casa, estableciendo el sábado inglés, nos es grato comunicar que desde el próximo sábado 12, empezará a regir esta disposición, que ha de ser recibida con agrado por nuestra clientela y el público, pues ella implica una mejora para nuestro personal.

La Casa Harrods cerrará ese día a las 12.30 p. m.

El Restaurant Harrods funcionará como de costumbre, de 11 a. m., a 2 p. m.

Harrods
FLORIDA 877 Y PARAGUAY 554

PAPEL DIARIO

PARA DIARIOS Y ENVOLVER,

En los formatos y pesos que se detallan:

52 x 72	RESMA	500	HOJAS	8 1/2	KILOS	c/u
58 x 81	"	"	"	11	"	"
62 x 84	"	"	"	12	"	"
64 x 90	"	"	"	14	"	"
72 x 104	"	"	"	17	"	"
74 x 110	"	"	"	19	"	"
81 x 116	"	"	"	22	"	"

Vende a precios reducidos

CASA ITURRAT - Pozos 841-57

Se pide preferente atención sobre los pesos de las resmas.

Todo papel que se requiera desde cualquier punto, solicítese a la

CASA ITURRAT

Buenos Aires - Rosario - Montevideo

Dr. Hurtault
Médico oculista de la Clínica del doctor Rivabella. — Consultas de 2 a 4. Calle LAVALLE 1312. v30

ENFERMOS ¿QUEREIS CURAR? ¿VIVIR SANO?

Envío GRATIS a los enfermos libros ilustrativos con el detalle de las enfermedades para curarse en casa y un libro de divulgación científica, tratamiento sin drogas ni medicinas para hombres y mujeres. — Escriba HOY mismo al doctor ROGER, Reconquista 195, Buenos Aires. Todo es gratis. 1p

Dr. Polito
Especialista de los hospitales R. Mejía y Rawson. Piel, secretas, sífilis, urinarias.— EN MUDO, B. MITRE 1548, de 2 a 8. v6m

Secretas-Urinarias-Piel
Dr. Saraceni — ESPECIALISTA
CURA RAPIDA de Enfermedades SECRETAS y Piel - Estrechez - Prostatitis - Ulceras - Impotencia - Cura de la AVARIOSIS con aplicación sin dolor del
606-914
CORRIENTES 1777 De 8 a 11 a.m. y de 2 a 8 p.m.

Doctor ENRIQUE FEINMANN
Enfermedades pulmonares y del corazón. De 9 a 12 m. - Estómago, Venéreas y Nerviosas. De 2 a 5 p. m. - Billinghurst 1060. U. T. 349 (Palermo) 1p

CONTINUANDO
fiel a nuestra norma de informar siempre a nuestra apreciable clientela de todas las novedades de esta casa, nos complace anunciar hoy que hemos puesto en venta una interesante colección de
MODELOS y CREACIONES
recibidos para las modas de MEDIA ESTACION e INVIERNO
Nuestros nuevos Sombreros y Formas, son la delicia de las personas elegantes.
Para orientarse sobre la moda no deje de visitar a la
CASA FLORES
226, SUIPACHA, 226
Solicite nuestro Catálogo que remitiremos gratis al interior

SECRETAS - URINARIAS-ULCERAS PIEL-AVARIOSIS
Dr. LAMA. Curación rápida y sin dolor Abonos económicos
606-914
PARANA 166. 2 a. m. a 6 p. m. v12

Dr. BELGERI Oculista. Jefe de clínica de la Facultad (Servicio de Oftalmología del H. de Clínicas). Bartolomé Mitre 948, de 2 a 4 p. m. U. T. 40 (Libertad).

DR. ARGAÑARAZ
MEDICO - OCULISTA
Profesor suplente de la Facultad. Enfermedades de los ojos. Anteojos. PARAGUAY núm. 640, de 2 a 5 p. m.

Dr. José Solari
Internas, (Corazón, pul., estóm., vientre, sangre). Señoras y secretas. RAYOS X.— RIVADAVIA 2509.—De 3 a 5 p. m. v23a

Estudio del **Dr. REMOLAR**
CALLAO 56 - U. T. 7352, LIBERTAD
DE 9 A 12 M. Y DE 4 A 7 P. M.
Asuntos Civiles, Comerciales, Criminales y Administrativos, Aduaneros y de Ferro Carriles
Consultas Orales y por Correspondencia
HONORARIOS $ 10
Sección para asuntos de JUZGADOS DE PAZ atendida por varios procuradores bajo la garantía y dirección del Estudio

Oído, Nariz y Garganta
Dr. A. MARTINI de los hospitales de Turín y Génova, Director del servicio de oído, nariz y garganta del Hospital Italiano. Consultas de 2 a 5 p. m., ALSINA 1548. v18ab

VALOR DE LA PROPIEDAD

PEDRO BRAVO y Cía.

Terrenos en Villa Devoto, 23 lotes en la av. Tres Cruces y calles San Roque, Simbrón, Tinogasta y Benito Juárez, a precios que varían entre $ 2.73 y 3.38 el m. c. Total de la venta, $ 37 983.85. Compradores, Consejo Nacional de Educación, Fco. Costoya Sesto, M. Marrosi, P. Marquaudt, Fco. Sacchi y Felipe Cipriano.

ANGEL VELAZ y Cía.

Propiedad Azcuénaga 1265, edificio antiguo de planta baja, en terreno de 10.39 por 59.32 metros, en $ 90.000.

Judicial, en La Plata, calle 64 núm. 911, terreno de 10 por 30 metros, con edificio muy antiguo, en $ 3.100

RUFINO DE ELIZALDE y Cía.

Han vendido en remate la propiedad San Martín 459, con 1.770 v. c., en $ 390 000. Comp. señor Tiscali, en comisión.

RODOLFO P. PERACCA

En Mar del Plata, la Villa Mezzera, calle Rioja esquina 3 de Febrero, con una superficie de 376 m. c., en $ 19 800 o sea un promedio de $ 52.50 el m. c. Comp. señor J. Jozami.

R. BRAVE

Propiedad calle Agüero 1330, edificio moderno de 5 pisos, en $ 260 000, mide 22 por 20 varas.

VALOR de los CAMPOS y GANADOS

EUDORO GALLO y Cía.

420 hectáreas en Bragado, a 2 1/2 leguas de las estaciones Nasón y Fernández, a $ 300 la hectárea. Total, $ 126 000. Comp. señores Yradi Hnos.

MAZZUCHI, TELAYNA y Cía.

Resultado de la liquidación de haciendas efectuada en el establecimiento La Juanita, en Juárez, el sábado 6 del corriente, por cuenta y orden del señor Rufino Rodríguez:

Novillos mestizos, de 2 1/2 a 3 años, buen estado y carne gorda, de $ 171.50 a 140.50; de 1 1/2 a 2 años, a 122.50, de 1 1/2 años, a 106.75 y 86.75; vacas mestizas, gordas, a 132.50; invernada, a 94.50; vaquillonas mestizas, de 1 1/2 años, buen estado, a 100, 93.50 y 76; vacas al corte, mestizas, mitad terneros, lo que pisa, de 95.50 a 70; toros mestizos, de 500 a 150; capones Lincoln, de 4 y 6 dientes, carne gorda, a 17.10; 2 dientes, buen estado, de 14.60 a 14; ovejas buen Lincoln y estado, de 18.75 a 14.65; Rambouillet, buen estado, a 14.40; borregas buen Lincoln y estado, de 2 dientes, a 15.40; diente de leche, a 11 y 8.75, borregos, a 9.05, 3.10 y 6.

Total de las ventas, $ 427 980.35.

CASARES Hnos. y JEBEHIL

Resultado del remate de Shorthorn, de pedigree, realizado ayer en su casa central:

Dos toros, en $ 1 500 y 1 200, comprados, señores Sixto y Cuesto; otro en 900, al señor Horacio Molina; una vaca con cría macho al pie, a $ 900 la pieza, y otra en $ 900; comp. doctor Etchepareborda; otra con cría hembra al pie, a $ 600 la pieza, y otra con cría hembra al pie a $ 700 la pieza. Comp. D. P. y A. Olivera, Ltda.; una vaca con cría hembra al pie a $ 500 la pieza. Comp. José Tod; 1 toro p. p. cruza, en $ 1.100; comp. señores Sidio y Cuesto.

Total de la venta, $ 11 000.

PEDRO Y ANTONIO LANUSSE

Resultado del remate-liquidación que efectuaron en Maza, F. C. P., el domingo 6 del corriente:

Novillos mestizos Durham, de 2 1/2 a 3 1/2 años, gordos, de $ 178 a 200; novillos 2d, de 2 1/2 años, para invernada de 115 a 156; novillos de 1 1/2 años, de 115 a 138; terneros tamberos, buen estado, a 111.50; vaquillonas de 2 1/2 años al parir a 146; vaquillonas de 1 1/2 a 2 años, de 115 a 139; vacas secas, a 137; vacas con cría al pie, lo que pisa, según clase y estado, de 86 a 103; ovejas Lincoln, servidas, a 18.75; ovejas cruza Lincoln, de 15.20 a 16.70; ovejas Rambouillet, a 16; capones 2 dientes, buen estado, a 15.70; borregas diente de leche a 11; borregos id. a 10.60.

Total vendido, $ 716 721.65.

HECTOR Y. ACUÑA

Resultado de su 2390 remate-feria efectuado en Pergamino, el sábado 5 del corriente:

Bueyes M. D., gordos, de $ 214 a 241; carne gorda, de 154 a 162, novillos de 3 y 4 años, M. D., gordos, especiales de 180 a 206; de 3 y 4 años, gordos, de 166 a 172; de 2 1/2 y 3 años, invernada, de 120 a 136; de 1 1/2 y 2 años, de 93 a 114; novillitos invernada, de 67 a 86; terneros machos y hembras, de 65 a 78; novillos cuarterones, de 4 y 5 años, gordos, de 147 a 158; vacas M. D., gordas, de 232 a 260 (excepcionales); gordas, especiales, de 194 a 218; gordas mataderos, de 123 a 158; carne gorda, de 113 a 120; buen estado, de 100 a 114; invernada, delgadas, de 88 a 105; con cría, lo que pisa, de 72 a 100; delgadas, de 54 a 64; vaquillonas carne gorda y gordas, de 98 a 116; de 1 1/2 y 2 años, invernada, delgadas, de 63 a 84; toros y torunos gordos, de 167 a 186; yeguas mestizas, tiro pesado, de 76 a 93; criollas y cuarteronas, delgadas, de 30 a 48; criollas delgadas, de 18 a 26; potrillos y potrancas, de 7 a 20 (de año); caballos de tiro y silla, buenos, de 75 a 120; usados, de 33 a 64.

EDUARDO JOLLY

Efectuó el 5 del corriente su 3040 remate-feria de haciendas generales, en su local de General Rodríguez, F. C. O., habiendo obtenido el siguiente resultado: novillos para invernada, de $ 107 a 111; novillitos, de 72 a 92; terneros, de 44 a 70.50; vacas especiales, de 194 a 206; id gordas, de 148 a 180; id carne gorda y buena carne, de 105 a 147; id para invernada, de 52 a 92; vacas lecheras, con crías, de 70 a 130 la pieza; id generales, con crías, de 40 a 68.50 la pieza; vaquillonas de 2 a 2 1/2 años, de 110 a 130, id de 1 1/2 a 2 años de 76 a 106, id de año abajo, de 58.50 a 61.50; toros, de 92 a 131; lanares, a 17; yeguarizos, de 15.50 a 53.

REMATES PARA MAÑANA

Mañana viernes 11 se realizarán los siguientes remates de haciendas:

Adolfo Bullrich y Cía.: liquidación de las haciendas del establecimiento Cochenelo, en Buena Esperanza, F. C. P.

Alchourrón Hnos.: 3.600 vacunos, 300 lanares y 130 yeguarizos, en Mataldi, F. C. al P.

Julio L. Peña y Cía.: 3.500 vacunos, en Paladios, F. C. C. A.

Miguel y Angel Castellar: 500 vacunos y 1.500 lanares, en Coronel Pringles.

Pedro Marzano y Cía.: feria de haciendas en general, en José C. Paz, F. C. P.

PUERTO DE SAN FERNANDO

El movimiento en este puerto en los días 5, 7 y 8 del corriente fué de 66 embarcaciones procedentes de las islas conduciendo: 440.000 kilos de madera de álamo en trozos para aserradero, 182 000 id sauce, 379 000 id leña sauce, 3.900 id junco.

Precios corrientes de venta por mayor en plaza: Leña de sauce en astillas, clase buena, de $ 7 arriba la carrada, id sauce, en atados, a $ 4 arriba la carrada; mimbre amarillo, pelado, clase buena $ 3 arriba los 10 kilogramos, mimbre negro, pelado, pesos 2.30 arriba los 10 kilogramos, id negro, con cáscara, 0.90 arriba los 10 kilogramos, palos sauce para horno $ 75 el vagón chico, madera de sauce, para tornería, de 4 a 5 pulgadas, 0.35 el metro; ramas de sauce, clase superior a $ 12 el millar, yugos para arado, a 0.50 cada uno; mazos paja, clase superior, a $ 8 el ciento; canastos de mimbre blanco de cuartilla, para maíz, a $ 13 la docena; id de cuartilla y media, para id, a $ 17 la docena, id de dos cuartillas, para id, a $ 18 la docena; id negro, clase chica para uva, a pesos 1.25 cada uno, id mimbre negro, para fruta, a 1.50 cada uno; canastos de mimbre negro, para maíz, de cuartilla, a $ 9 la docena, de cuartilla y media, a $ 11 la docena, y de dos cuartillas a $ 13 la docena; junco, a 0.30 el mazo.

MARITIMAS Y FLUVIALES

Servicio general de correspondencia

Se distribuirá correspondencia

El 13, de Europa y Brasil, en el Gelria, con fechas hasta el 22 de marzo.

El 17, de Europa y Brasil en el Catalina, con fechas hasta el 26 de marzo.

Se despachará correspondencia

El 12, a las 7 a. m. en el Marquesa, para Francia y Gran Bretaña (sin alcance)

El 12, a las 8 a. m. en el T. di Savoia, para Brasil y Europa (sin alcance)

El 12, a las 7 a. m. en el Uruguayo, para Francia y Gran Bretaña (sin alcance)

El 12, a las 8 a. m. en el Demerara, para Brasil y Europa (alcance 7 p. m.)

Altura de la marea

En el canal Sur del puerto: A las 6 a. m. 24 6 pies a las 8, 24 2, a las 10, 25 2 a las 12, 25.0, a las 2, 26 10, y a las 6, 25 10. Cinco pies más en el canal Norte.

Viento NO., OSO., SE., ESE. y E.

Vapores fluviales

Se esperan hoy Luna de Carmelo, Ciudad de Montevideo de Montevideo.

Sale hoy: Ciudad de Montevideo (10 p. m.) para Montevideo.

Llegadas a la rada

Vapor inglés Rembrandt, de 2904 toneladas, capitán Layton, de Glasgow 31 enero con carga general a Boadle, Wallace y Cía.

Vapor holandés Celaeno, de 2153 toneladas, capitán Teensma de San Vicente, 22 marzo, en lastre a Williams y Cía.

Vapor argentino San Miguel de 234 toneladas, capitán Casanova de Montevideo, 8 abril con azúcar, a Christophersen Hnos.

Barca finlandesa Prompt, de 1454 toneladas, capitán Smuta, de Durban, 12 febrero, con carbón, a F. C. Oeste.

Movimiento del puerto

ENTRADAS — Vapor holandés Rijn, de la rada, en el dique 3, a cargar; barca noruega Karmo, de la rada, en el dock Sur a descargar.

SALIDAS — Vapor inglés Plutarch para Rosario, a cargar, id italiano Re Vittorio para Génova, con pasajeros y carga; id noruego Drammensfjord, para Rosario, a cargar.

Vapores a entrar

Hoy, inglés Honorius, de la rada, en el dique 3, a descargar, id Rembrandt, de la rada, en el dique 3, a descargar.

Vapores a salir

Hoy inglés Port Elliot, del dock Sur para La Plata, a completar su carga, id El Uruguayo, del dock Sur para La Plata, a completar su carga, holandés Kennemerland, del dique 3 para Amsterdam, con carga.

Mañana: norteamericano Crofton Hall, del dique 1, para Nueva York con pasajeros y frutos.

... en el puerto

Diques de carena — Camamú.

Dársena Norte — Argentino, Ingeniero Iribas, K. Vittoria, Wakasa Marú, T. di Savoia, Martín Sáenz, Hakata Marú, Hyacinthus, Ceylán, Clematis.

Dique 4 — Boden, A. Jaureguiberry, Hofoku Marú, Demerara, Miguel Pinillos, Artemis, Toyooka Marú, Sao Paulo, Ouessant, George Washington, Rynland, Bayard, Liger, Steinstad.

Dique 3 — María Manuela, Primero, Río Janeiro, Kennemerland, Siddons, Rijn, North Sands, Clan Mac Bragne (velero), Landvard, Suecia, Kongsfos, Abadesa, Homereus, Sacramento, Junín, Tasmanian Transport.

Dique 2 — California, Mearin (velero), Thessaly, Munindies, Dinnamare, K. Gustaf, Hillarius, Ruth S. Merril (velero), Otoyo, Nancy, Hanks (velero).

Dique 1 — Novo (velero), Lima, Curupaytí, Florida, Armando (velero), San Antonio, Río Uruguay, Koresan, Sagoland, Manchurian Prince, Hermión, Crofton Hall, Veendijk, Hamm.

Dársena Sur — Asturiano, Atlántico, Heido, Luisa, Freide E. (velero), Fixtjerne (velero), Lyngo (velero), Munsomo, Lysglim (velero), Storegrund (velero), Ormidale, Arcturus, P. Quintana, Kosmos (velero), Shakespeare (velero).

Dock Sur — Avenir (velero), Erin (velero), Camana, Glance (velero), El Uruguayo, Holthe (velero), Port Elliot, Braemar (velero), Marquesa, Alberto (velero), Spangereid (velero), La Rosarina, Som (velero), Thalassa (velero), Karmo (velero), Suffolk, Reno (velero), Panamá.

Riachuelo — San Francisco, Wasconia, Magallanes, Dublín, Río Victoria, Río Negro, Edimburgo, Vaquillona, México, Inventor, Pte. Sáenz Peña, Cáceres, Grenelg, Mundelta, Coronel, y los veleros Primavera, Pietrina, Benfield, Richard T. Green, Robert Scrafton, Luisa M. Sally, Wren B., General San Martín, Mariposa, Vittoria, Friendship, Chorrillos, Percival S. Park, Lewis Brothers, Gunda, Sandvigen, Hebe, Tigre, Alfhild, Atlas, Fermico, Majanka, Callao y R. Enrique.

Buques fondeados en la rada

Vapores: Tricolor, Drottning Sophia, Honorius, Adda, Masaniello, Savoia, Puget Sound, Celaeno, San Miguel, Rembrandt, Inveric, Reifuku Marú, Middlesex, Santa Rosalía, y los veleros Belmont, Apollo, Flore, Eveline, Kikie, Tijuca, Takabiarza, Blanch King, ka. J. W. Clise, Polarstjerne, Viking, Stella, Prompt, Kosmos, Governor Parr.

Veleros

Ayer fué despachada para Saint Louis, con extracto de quebracho, la barca francesa Magu.

—Hoy entrarán en la dársena Sur la barca argentina Tijuca y en el dique 3 la barca finlandesa Prompt.

Costa Sur

El vapor Pto. Quintana saldrá el 16 del corriente para Comodoro Rivadavia y escalas.

Vapor en viaje

Catalina, español, de Barcelona para este puerto, pasó el 7 por el Ecuador.

Puerto de La Plata

Salidas — Vapor noruego Taurus para Buenos Aires, a cargar, id inglés Crosshill para Amberes con carga.

Puerto de Montevideo

Llegaron los vapores, sueco Axel Johnson de Cardiff y brasileño Braganza de Río de Janeiro.

CARLOS RASETTI
CASA FUNDADA EN 1857
SARMIENTO esquina MAIPU
BUENOS AIRES

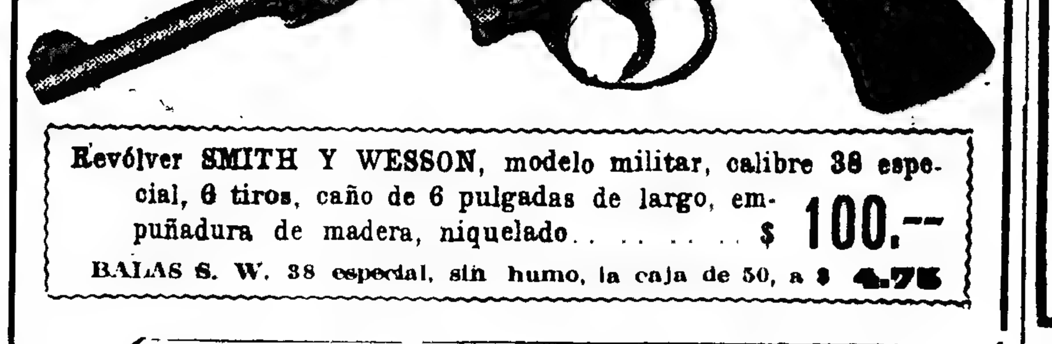

Revólver SMITH Y WESSON, modelo militar, calibre 38 especial, 6 tiros, caño de 6 pulgadas de largo, empuñadura de madera, niquelado. . . . . $ **100.--**
BALAS S. W. 38 especial, sin humo, la caja de 50, a $ **4.75**

- Ofertas Excepcionales -

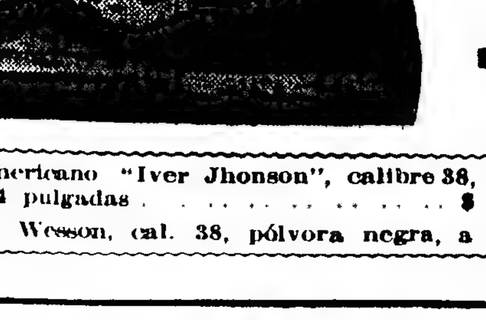

Revólver norteamericano "Iver Jhonson", calibre 38, caño de 3 1/4 pulgadas . . . . $ **29.---**
BALAS "Smith y Wesson, cal. 38, pólvora negra, a $ **3.75**

James Smart
Florida esq. Bme. Mitre - Buenos Aires

La casa se complace en avisar a su distinguida clientela y al público en general, que a partir del 12 del corriente, hemos resuelto implantar el

SABADO INGLÉS

lo que vale decir que la casa cerrará los Sábados a las 12 del día.
v12

Un Exema
Antiguo de 4 años
Curado en 25 días

Al estado agudo, el exema se manifiesta por una erupción de pequeñas vesículas que, al romperse, suministran un humor acre, acompañado de rojez y picores. Al estado crónico, se hace notar por el aspecto reluciente de la piel y la aparición de grietas mezcladas con pequeñas escamas o costras amarillentas. Dicha enfermedad se fija principalmente en las manos, en los pechos, en el pliegue del codo, en las ingles, si bien puede situarse en las regiones todas. Y como la causa única del exema es un vicio de la sangre, su tratamiento está subordinado á una acción depurativa. Por eso es por lo que el cuerpo médico aconseja á los exematosos el empleo del

Depurativo Richelet

específico poderoso contra los vicios todos de la sangre y las enfermedades todas de la piel: Sicosis, Soriasis, Granos, Picores, Escrófula, Exema, Empeines, Caparrosa, Herpes, Llagas, Enfermedades de la pierna, Ulceras, Manifestaciones sifilíticas, etc., etc.

Pídase folleto gratis al Dep. Gral Laboratorio Richelet, Paraná 150 Bs. Aires. - En Montevideo, J. J. Vallarino e hijo, Sarandí 422

Depósito en todas las buenas Farmacias y Droguerías.
Lab. L. Richelet, de Sedán, 6, rue Belfort, Bayonne, Francia

Dr. ZACARIAS GUZMAN
DE REGRESO DE EUROPA CON
RADIUM para Cáncer, Tumores, Angiomas (manchas vinosas), etc. Enfermedades de la Piel. — RAYOS ULTRA-VIOLETA.
Larrea 715, de 1 a 4 p.m. U.T. 5626, Juncal

N. PERCICH
DENTISTA
(Del "Círculo de la Prensa")
362 — Bernardo de Irigoyen — 362
Consultas: 8 a 11 y 1 a 6. Dientes fijos sin paladar; obt. coronas en oro y porcelana. Ultimos adelantos. Precios módicos.

W. L. WIBEL & COMPANY, INC.
MATERIALES, MAQUINARIAS, HERRAMIENTAS, HIERRO, ACERO, METALES, Etc., Etc.
PARA
CONTRATISTAS, FABRICAS, MINAS, TALLERES, FERROCARRILES, POZOS DE PETROLEO, CONSTRUCCIONES NAVALES, ETC.
(conociendo las necesidades de personas interesadas, enviaremos planos, presupuestos, catálogos y otros datos.
50 BROAD STREET, NEW YORK CITY, U. S. A.
BUENOS AIRES — LEONCE DREYFUSS — MORENO 1374

TORTOSA Hnos.
CHARCAS 2940-44
FABRICANTES E IMPORTADORES
BUENOS AIRES — LONDRES

SÁBADO INGLÉS

Adhiriéndonos a la resolución tomada por el alto comercio y siguiendo la corriente moderna, nos complacemos en participar a nuestra distinguida clientela y al público que, desde el sábado 12 inclusive nuestra casa cerrará a las 12 m.

SECRETAS VIAS URINARIAS PIEL
Dr. R. CACERES, de los Hospitales Saint Louis y Cochin de PARIS. Curaciones rápidas y sin dolor; abonos económicos.
914 -1116
CORRIENTES 679, de 7 a. m. a 7 p. m. v12

Dr. Enrique Castaño
Médico del servicio de génito-urinarias del Hospital San Roque. Especialista en enfermedades del riñón, vejiga, próstata, etc. y afecciones específicas. Tratamiento de los tumores vesicales por electrocoagulación. Consultas de 4 a 7 p. m.—TUCUMAN 830.

Dr. BARRIO
Médico jefe de sala del Hospital Muñiz. Pulmón (Tuberculosis), Corazón, Digestivas, Rayos X.—San Juan 1841, de 2 a 5. v31

Secretas-Urinarias-Piel
Prof. FERULANO y Dr. P. MALVICINO
—Especialistas—
Cura rápida de Uretritis, Estrecheces, Prostatitis, Impotencia, Ulceras, Fístulas
Cura de la Avariosis con el subsidio del eficaz **914**
TUCUMAN 696 de 9 a.m. a 9 p.m.

Riñón-Vejiga-Próstata
URETRA Y VENEREO-AVARIOSIS
Dr. MACKINTOSH
Cirujano de las vías génito-urinarias.— Jefe de la especialidad en el Hosp. Fiorito. Uretroscopía, electro y sueroterapia en las uretritis crónicas, alta frecuencia y electro-coagulación. Consultas de 3 a 6 p. m. Pueyrredón 842. U. T. 1613, Mitre. v19

Sirlin Hnos

Grandes Salones de Venta

Corrientes 1172 al 80 Bs. As.

U. T. 7649 Lib. C. T. 604 C.

COMEDOR roble norteamericano, tipo "bombe", incrustaciones de bronce, aparador y trinchante, a . . . . $

185

COMPLETO, a $ 265

Otros tipos hasta $ 980

Regio dormitorio tipo importado, color roble macizo, lustrado a "muñeca", 7 piezas, con aplicaciones de bronce, a . . . . $

220

Otros tipos hasta . . $ 1.100

VENTAS POR MAYOR Y MENOR SOLICITEN CATALOGO

EMBALAJE Y TRANSPORTE GRATIS

URODONAL

rejuvenece

Reuma — Cálculos
Neuralgias — Gota
Arterio-Esclerosis
Obesidad — Acidez

El que quiera permanecer jóven y evitar el reuma, el endurecimiento de las arterias, la arenilla de los riñones, las varices y la obesidad, debe eliminar el exceso de ácido úrico, ese veneno de nuestro organismo, y hacer tratamiento regular de URODONAL.

Todo hijo de artrítico llegará a ser igualmente un artrítico. Desde su niñez, debe tomar URODONAL, para modificar su terreno y evitar así las complicaciones de la uricemia.

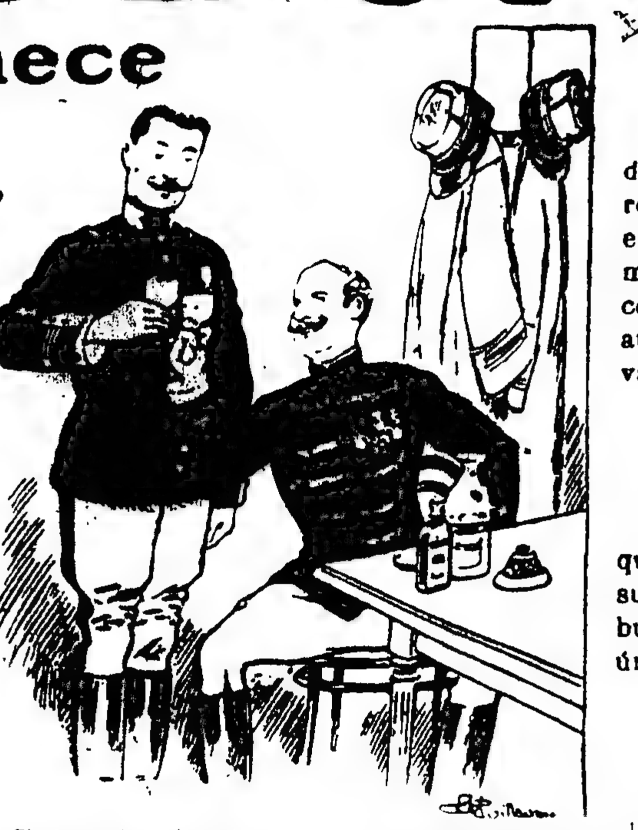

— Ciertamente, mi capitan, si Vd quiere llegar a general con un talle de subteniente, con los riñones a toda prueba, un corazón jóven, piernas flexibles como a los veinte años, no tiene Vd. sino que hacer como yo... Tome Urodonal!... A su salud!

« He administrado Urodonal á un hombre de mediana edad que padecía de ataques repetidos de gota. El resultado fué muy bueno en un ataque agudo, porque los dolores eran mucho menos violentos que de ordinario; al continuar el tratamiento, he verificado que los ataques eran cada día más raros y los intervalos de sosiego más largos. »

D' Juan SENETINER
de Basilicanova (Italia).

« Con mucha satisfacción le puedo decir que he obtenido resultados espléndidos con su Urodonal, que prescribo siempre con muy buen éxito en todas las formas de diátesis úrica. »

D' R. FAVIA,
Médico-Cirujano en Bologna (Italia).

Establecimientos Chatelain, 2, rue de Valenciennes, París. En toda farmacia. Unicos introductores: Marcelo Leczinski y Cía., San Martín 684, Buenos Aires.

GLOBÉOL

Comunicación a la Academia de Medicina de París (7 de Junio 1916).

y la Hemoglobina

Anemia
Neurastenia
Tuberculosis
Convalecencia

GLOBÉOL
abrevia
la convalecencia

Establecimientos Chatelain, 2, rue de Valenciennes, París. En toda farmacia. Unicos introductores: Marcelo Leczinski y Cía., San Martín 684, Buenos Aires.

« Extracto total del suero y de los glóbulos de la sangre, el *Globéol* es el más activo de los productos, de todos los preparados orgánicos o minerales ponderados como reparadores de la sangre. Es al mismo tiempo el mejor de los tónicos nerviosos, lo que le permite devolver rápidamente la facultad de dormir a aquellos enfermos que la han perdido a consecuencia del agotamiento nervioso del que sufren. »

Dr. DELSAUX, Médico sanitario marítimo.

Profesor Dr. ROBERTSON LAVALLE
De la Facultad de Medicina. Director del Hospital Ramos Mejía (antiguo San Roque). Cirugía general. Rayos X. TUCUMAN 829. Consultas de 1 a 4 p. m.

HEMORROIDES
Curación radical sin operación, sin inyecciones, sin supositorios ni pomadas. Corrientes 970. Dr. Gualta, de 2 a 6. v12

Dr. BAFICO Especialista en piel, secretas y génito urinarias. Enfermedades de señoras. Ex director de Sanatorio de señoras y médico de sala del Hosp. Rawson. Tucumán 719, de 2 a 7.

Dr. DEGIOVANANGELO
Especialista en nariz, garganta y oído. Sordera, nuevo tratamiento. Viamonte 1848. De 2 a 5; domingos, de 9 a 11. v30

SECRETAS
URINARIAS, AVARIOSIS, VIENTRE Y DEBILIDAD.
Cura rápida de la Uretritis. Estrecheces. Ulcera y Gota militar.
Dr. SPINEDI - Rivadavia 1359
de 9 a 12 y de 2 a 8 (domingos de 9 a 9)

Dr. NOVAS
Jefe de clínica de la Facultad. Médico del Hosp. Clínicas. Enfermedades internas. Tuberculosis. Neumotorax artificial. Tuberculinas. Rayos X. Callao 292, de 3 a 5.

MANUEL M. RAVEROT UNICAMENTE NIÑOS —
Médico del Hospital de Niños. Consultas de 3 a 5 p. m., menos martes y sábados. MAIPU 783. U. T. 2008 (Avenida). En el Consultorio gratuito de LA PRENSA, lunes y viernes, de 11 a 12.

ENFERMEDADES DE NIÑOS
Dr. MANUEL CAFFERATA, médico del Hospital de Niños. Lima 921, de 2 a 4 p. m. - U. T. 1698, B. Orden. v30

Dr. DAVID ZANALDA
PRESCRIPCION DE ANTEOJOS
RAYOS X — ELECTRICIDAD MEDICA
Consultas de 12 a 5 p. m. Ayacucho 328.

Dr. SANTORO AVARIOSIS, URINARIAS, impotencia y estrechez. Tratamiento radical — Uretroscopia — 914. De 1 a 5 y de 8 a 9 p. m. PERU 877. 1p

José Itzcovich, diplom en Europa y revalidado en Fac. de Med. de B. As. Adela Schuster de Itzcovich cirujanos dentistas. C. Pellegrini 171. U. T. 4015 Libertad

D' RAPOPORT
606-914 Especialista en piel y secretas. CORRIENTES 2070, de 1 a 4. Obreros, de 6 a 8 p. m. v10

Dr. IGNACIO TORRES Tratamiento del cáncer, reumatismo y afecciones de la piel, por el Radium. Jefe del servicio de garganta, nariz y oídos de LA PRENSA, lunes a las 9 a. m., y servicio de Radium de la Asistencia Pública. U. T. 5320 (Libertad). — SUIPACHA 862.

ENFERMEDADES INTERNAS
Corazón, estómago, pulmones, vientre. Dr. R. Mare, Cangallo 2606, de 2 a 5. v11

Dr. O'FARRELL Profesor de la Facultad y Director de la Maternidad del Hospital Rawson. Atiende especialmente enfermedades de señoras. De 2 a 4 p. m. VIAMONTE 550. v30

Sanatorio Gassinelli
Corrientes 2975. U. T. 855 Mitre. Cirugía general. Señoras y niños.

DIABETES
(Sin régimen)
Cálculos del hígado y riñón, sin operaciones. Enfermedades del Estómago e Intestino. Curación radical por métodos modernos. Rayos X. (examen gratis) - Dr. ANTONINO E. LUNA. Médico especialista. - Callao 339. - De 2 a 6 p. m. 1p

HERNIAS-QUEBRADURAS

SE reducen sin operación, sin dolor ni molestia, mediante nuestros bragueros modernos para todas las edades y sexos.
FAJAS para obesidad, línea blanca, hernia umbilical y descensos abdominales, desde $ 8.—
SE aplican placas pneumáticas (legítimas) para dilación de estómago, ptosis renal, etcétera, según receta médica.
MEDIAS elásticas para várices y reumatismos.
PIDAN PRECIOS.
Porta Hnos. Calle PIEDRAS 341 BUENOS AIRES

914 POLICLINICO MODERNO Director Dr. VALLES
SECRETAS AVARIOSIS — CURACIONES POR ABONOS de 10 y 30 días á 20 y 50 $ — CURAS RÁPIDAS sin DOLOR MÉTODOS PROPIOS
606 — de 8 a 8 pm MORENO 835 — 1116

Dr. TOMAS ZABALA
Enfermedades nerviosas y mentales. Director del Sanatorio Instituto Charcot, VIAMONTE 2364, de 2 a 4 p. m.

J. EDELBERG
Dentista-cirujano. Dientes fijos sin paladar. Operaciones sin dolor, Bernardo de Irigoyen 909. v11

CORAZON, ESTOMAGO y PULMONES
Dr. Diego Davison. Ex médico interno del Hosp. Real de Edimburgo. Rayos X. Consultas de 1 a 4, Bartolomé Mitre 1417. v4m.

HERNIAS Se reducen radicalmente y rápidamente con EL NUEVO SANGLUM ELASTICO, patentado. Resultados positivos, sin molestias, en ambos sexos y a todas edades.
FAJAS contra la obesidad, riñón móvil, etc. Medias elásticas y demás aparatos ortopédicos.
Instituto WAL—619 Corrientes 619

Doctor E. T. FRERS
Médico del Hospital Rawson—GARGANTA, NARIZ y OIDOS. — Viamonte 838, de 2 a 6 p. m. U. T. 7000 (Libertad). v15

Dr. Lacroze Gowland
Médico del Hospital de Clínicas. Corazón, pulmones, ap. digestivo, hígado, riñones y sangre. SUIPACHA 1069. De 2 a 5.

ENFERMEDADES DEL PECHO
GRIPPES, CATARROS, LARINGITIS, BRONQUITIS, CONSECUENCIAS DE COQUELUCHE Y DEL SARAMPIÓN

PULMO BAILLY

Bajo la Influencia del "PULMOSERUM"

LA TÓS CALMASE INMEDIATAMENTE
LA FIEBRE DESAPARECE.
LA OPRESIÓN Y LOS DOLORES
DE COSTADO SE APACIGUAN.
LA RESPIRACIÓN SE HACE MÁS FACIL.
LOS COLORES VUELVEN.
EL APETITO DESPIERTASE.
EL SUEÑO REAPARECE
LAS FUERZAS Y LA SALUD
RENACEN.

EMPLEADO EN LOS HOSPITALES.
APPRECIADO POR LA MAYORIA DEL
CUERPO MEDICO FRANCÉS.
EXPERIMENTADO POR
MÁS DE 20.000 MEDICOS EXTRANJEROS.

MODO DE EMPLEO
Una cucharada de café por la mañana y otra por la noche.

EN TODAS LAS DROGARIAS Y FARMACIAS
LABORATORIO A. BAILLY
15, RUE DE ROME, PARIS

Diez minutos...
debe dedicar usted de cuando en cuando para hacerse examinar la vista.
Mi especialidad en la materia le ahorrará gastos, y es lo que justifica la modicidad de mis precios.

GARBARINO — OPTICO TECNICO

288 — ESMERALDA — 288
U. T. 3636 Libertad

El examen de su vista no recarga el precio de la mercadería ni lo obliga a gasto alguno.
ANTEOJOS enchapados con cristales de la mejor calidad para vista cansada, desde. . . . . $ 8,00

Dr. José V. Varalla
Cirujano especialista en vías urinarias, riñón, vejiga, próstata, etc., piel y de la sangre. Electricidad médica. Rayos X. LAVALLE 1760. De 1 a 3 y a las 5 de la noche. Sarmiento 839, de 4 a 6 p. m.

Asegure á sus ensaladas un gusto sabroso usando la
SAL
Cerebos
SALT
Cerebos Ltd., Londres.

Dr. LLAMES MASSINI
Profesor de partos de la Facultad de Medicina. Médico del Consultorio de LA PRENSA. Jefe del servicio de partos del Hospital Fernández. Atiende especialmente enfermedades de señoras. VIAMONTE 834. De 3 a 5, menos los jueves.

SECRETAS ECZEMAS, ULCERAS, PICAZONES, 606 - 914. Supuraciones crónicas, estrechez, próstata. Dr. FERRER. — Sarandí 27. — De 5 a 7.

Tartamudez
y toda dificultad de la palabra, se cura sin operación. Instituto de Tartamudos, Junín 222. De 10 a 12 y de 2 a 4.

Dr. R. F. WERNICKE
Jefe del servicio de piel y venéreas del Hospital Alvear. Lunes, miércoles, jueves y sábado, de 4 a 6, CORDOBA 1233.

ENFERMEDADES de los OJOS
ANTEOJOS Y OPERACIONES
DR. MANES
Jefe del servicio de Oftalmología del Hospital Rawson
Oculista del Consultorio de LA PRENSA de las clínicas de París, Viena y Friburg in Br.
SUIPACHA 20 — De 2 a 5 p. m.

Doctor BULLRICH
Profesor sup. de clínica médica de la Facultad. Jefe de clínica médica del Hospital Alvear. Corazón, Pulmones y Sangre. - Rodríguez Peña 1284, de 1 a 4 p. m. Rayos X.

Doctora GAUDINO
Ex jefe de clínica de la Facultad, Médica Maternidad del Hosp. San Roque. Trasladó su consultorio a Tucumán 686, de 3 a 5. v3m.

Dr. CHABROUX Diplomado del Hosp. de París (St. Louis Urologie, etc.). Jefe de servicio de Piel, Secretas y Urinarias del Hosp. Alvear, B. MITRE 783, de 2 a 6 30 p. m. v1m

SECRETAS Y DE LA PIEL
Debilidad nerviosa y vital. Génito-urinarias en general. Cura garantida. Dr. CANTARELL, Lavalle 910, de 3 a 5 y 8 a 9.

PULMON
Especialista. Estómago Intestino. Vientre. Enflaquecimiento Sangre y Señoras.
Dr. SPINEDI - RIVADAVIA 1359
de 9 a 12 y de 2 a 8 (domingos de 9 a 9)

DOCTOR CORTI
Especialista en enfermedades del corazón y nerviosas. Asma, Diabetes. Consultas de 2 a 5 p. m. Bmé. Mitre 1786.

CURA RADICAL
ASMA—OBESIDAD
Enfermedades de los bronquios y pulmones. Dr. LETTIERI, Suipacha 612, de 3 a 6.

Dr. ELIZALDE Jefe de clínica del servicio de las enfermedades del riñón, próstata, vejiga, etc., en el Hospital San Roque. Consultas de 3 a 6. PARAGUAY 933. v13

Estómago - Intestino
Colitis—Sequedad de vientre—Hemorroides. Dr. C. LEIGUARDA
Viamonte 857. U. T. 6482, Juncal. De 9 a 5. v2m

OJOS
Catarata, conjuntivitis granulosa, etc. Dr. BURGOS, Av. de Mayo 1418.

DR. TAMBURINI
ESPECIALISTA — Médico del Hospital Rivadavia. Enfermedades de señoras. Cirugía abdominal, genitales y secretas. De 4 a 7 p. m. — CORRIENTES 1189. 1p

G. FASCE ex jefe de clínica Hospital Italiano. Dentaduras para comer a la perfección, base de la salud. Extrac. y emplomaduras sin dolor, Rivadavia 3907, U. T. 1147, Mitre.

FRACTURAS, LUXACIONES
Golpes, torceduras, dificultad en los movimientos. Parálisis. Kinesi-Maso-Electroterapia. D. Guío Vilá, Sarandí 27, de 5 a 7.

CREDITOS
en 10 MENSUALIDADES
Tienda **LA PIEDAD**
Bme. MITRE ESQ. CERRITO
Bs. AIRES

PELLEGRINI-MUEBLES
CANGALLO 855 — LOS DOS TELEFONOS
Hace saber el nuevo horario de la casa:
De 7 1/2 a. m. a 6 1/2 p. m. ---- Los sábados hasta las 12 m.
A la vez comunica que pone en liquidación todas las existencias, a precios reducidos, hasta su completa renovación.

ADOLFO RACOT (49)

LA CONQUISTA DE LA ENEMIGA

Y a pedido de Mazarino, Grammont refirió cómo había previsto el pasaje del Loira por el príncipe a la altura de Charité, cómo la negligencia del señor Rabutin había sido causa de que se escapara aquella buena presa, y en fin, cómo Grammont se había apostado en el camino con algunos soldados abnegados, resueltos a reparar la torpeza posible, si no probable, del señor gobernador.

Sin la negligencia del señor Rabutin añadió Grammont, no habría sido solamente a la señorita de Gacé a quien habría traído aquí, habría sido también al señor príncipe y a sus compañeros.

Un relámpago de triunfo pasó por los ojos del señor de Turena.

¿De modo que la señorita de Gacé está aquí? exclamó.

—Estará dentro de algunos minutos, respondió el caballero. He precedido unas dos leguas apenas a su escolta.

Turena inclinó la cabeza y luego dijo con voz grave.

Todo marcha perfectamente. La captura de la señorita de Gacé es lo que yo más deseaba en el mundo.

—Después de la del señor príncipe, por lo menos, objetó Mazarino con tono desagradado.

—No, monseñor, respondió entonces Turena. Prefiero tomarme el trabajo de vencer al señor príncipe en un campo de batalla, que verme obligado a guardarlo prisionero sin haber combatido con él.

El cardenal se quedó un momento estupefacto; no acababa de comprender ese orgullo heroico.

—Pero, añadió después de un momento, ¿qué valor tiene para usted la captura de la señorita de Gacé, señor mariscal?

Un ruido lejano el rumor de un coche que rodaba rápidamente, mezclado al ruido de una tropa de caballos galopando sobre una alameda del castillo, se dejó oír en ese momento.

El ruido se aproximaba, se oyeron afuera algunos "quien vive" y un instante después las piedras del patio resonaron bajo las ruedas del coche y bajo las pisadas de los caballos.

Al primer rumor Turena se había dirigido hacia una ventana y había levantado la cortina. Volvió en seguida a donde se hallaba el cardenal con su paso lento y tranquilo, y sólo entonces respondió a la pregunta que le había dirigido Mazarino.

Monseñor, dijo, dentro de pocos momentos su eminencia sabrá todo lo que tenga que saber a este respecto.

Luego, volviéndose hacia Grammont, que sonreía picarescamente, preguntó.

—¿El señor de La March está aquí?

—El señor de La March manda la escolta, respondió el caballero. En el primer momento rehusó pero le intimé a que cumpliera mis órdenes, y obedeció.

—¡Es usted cruel, caballero! dijo Turena sonriendo. Pero en esta forma las cosas se han simplificado. ¿Quiere usted tener la bondad de ir a decirle al señor de La March que su eminencia y yo lo esperamos?

Grammont salió.

Mazarino se puso de pie.

—¡Me parece, dijo, con cierta altivez, que tengo el derecho de conocer sus designios!

—No solamente los conocerá su eminencia, respondió fríamente Turena, sino que tiene en su mano la ejecución de esos designios.

—¿Yo?

—Es usted el primer ministro. Ha traído usted cien plenos poderes de Su Majestad. Es usted además, príncipe de la Iglesia. Todos esos títulos no están de más para lo que espero de usted, monseñor.

—Pero, comenzó diciendo Mazarino.

La puerta se abrió, y Olivier de La March apareció en el umbral.

Estaba muy pálido. Una tristeza mortal se leía en su fisonomía.

Turena fué hacia él, y antes de que el joven hubiera tenido tiempo de pronunciar una palabra, dijo.

—Señor, le he visto a usted actuar en el puente de Jargeau y he dado cuenta de su conducta a su eminencia.

Olivier se inclinó muy conmovido, y Turena prosiguió.

—Lleva usted un gran nombre, pero su fortuna está muy lejos de estar a la altura de ese nombre que siempre estuvo colocado del lado de los servidores de la buena causa.

Olivier se estremeció.

—En nombre del rey que conoce su bravura, y que no quiere dejar vegetar oscuramente su buena nobleza, el señor cardenal y yo hemos concebido un proyecto.

Mazarino hizo un movimiento. Olivier miró a Turena con asombro.

—Hemos resuelto casarlo a usted, terminó diciendo Turena.

El señor de La March dejó escapar un grito. El cardenal dió un paso hacia Turena.

—¡Un matrimonio! dijo en voz baja.

—Es la razón política de que le he hablado a usted, monseñor, dijo Turena en el mismo tono.

Y en voz alta prosiguió.

—La esposa que le destinamos, es, como usted, la última representación de su raza; de una raza igual a la suya en nobleza. Será rica y así revivirán dignamente dos grandes nombres. Esperamos su respuesta.

Olivier se llevó las dos manos a la frente; y luego, con acento desgarrador, murmuró:

—¡Es imposible! Usted no puede haber pensado en eso, monseñor!... ¡No puede usted haber concebido semejante proyecto, mariscal!

—¿Y por qué? dijo Turena siempre impasible.

—¿Por qué? Porque ese matrimonio, sea cual sea aquella que fuera con la más rica heredera del reino de Francia, sería para mí la más cruel desgracia. Porque si soy dueño de mi vida, ¿por qué no moriría cuando combatía a su lado... ¡No soy, en cambio, dueño de mi corazón! ¡Porque amo!... ¡Amo con un amor loco!... ¡Desesperado!

Había tal expresión de apasionamiento en estas palabras que Mazarino cada vez más intrigado por esta escena, cuyo fin no alcanzaba a comprender, se sintió impresionado a su pesar, y observó atentamente a Olivier con una mezcla de curiosidad y de sorpresa.

—Cuando haya usted visto a la esposa que le destinamos, respondió Turena, sin la menor emoción aparente, cambiará usted de opinión.

Olivier irguió la cabeza.

—¡Jamás!... dijo.

—¡Con que esas tenemos!... ¿Y quién en esa belleza tan poderosa que le impide a usted cumplir las órdenes del rey?

Olivier bajó la cabeza.

—El rey puede tomar mi vida, dijo. La que me obliga a desobedecer es una enemiga.

—¿Su nombre?

Olivier escondió la cabeza entre las manos.

—Oh... exclamó, no bastaba con el dolor atroz de haberla conducido prisionera hasta aquí... Es necesario aún...

—¿La señorita de Gacé?, dijo Mazarino, retrocediendo asombrado.

¡Cómo!... exclamó Turena, con su calma imperturbable, ¿ama usted a la señorita de Gacé?

—Más que a mi vida.

—En ese caso todo marcha admirablemente, respondió el mariscal, es justamente de la señorita de Gacé de quien se trata.

Esta vez necesitó el señor de La March toda la energía de su voluntad para no desfallecer. Tembloroso, desesperado, fuera de sí, balbuceó.

—La señorita de Gacé... ¿Pero usted no sabe entonces que me odia? ¿No sabe usted que este odio es hereditario entre las dos familias?

—Sé todo eso, respondió Turena, pero sobre todo sé dos cosas. La primera es que usted es un gran servidor del rey, la segunda es que la señorita de Gacé es una enemiga que debe cesar de serlo. Este matrimonio es necesario, y se hará.

Aquí el mariscal se volvió hacia Mazarino.

—Tal es por lo menos mi deseo continuó, mientras Olivier inmóvil y estupefacto, no encontraba palabras para responder. Sabía desde hace varios días la atrevida empresa del señor de Grammont. No le informé de ella entonces, porque la mejor empresa, la más bien dirigida, puede fracasar. Y testigo de ello es el príncipe que ha escapado a despecho de precauciones tomadas a ciencia cierta por decirlo así.

Por eso he venido aquí sirviendo además los intereses de la campaña, puesto que este castillo está de hoy en adelante, comprendido en nuestras líneas. Si su eminencia pues estima que he prestado algunos servicios desde mi regreso de París, le pido hoy que lo reconozca, ordenando lo que yo no puedo hacer más que desear.

Mazarino había escuchado a Turena, con gravedad.

Sí, comprendo lo que usted entiende por... "razón política", señor mariscal, replicó. Ciertas uniones son en efecto a menudo el mejor desenlace para ciertas guerras. Pero ésta aún admitiendo que sea posible, no tendrá nada...

—Hará por lo menos ver el deber a un hombre ilustre y será al mismo tiempo una demostración de perdón para la señorita de Gacé y de gratitud para una familia que ha permanecido pobre, derramando su sangre por el rey y por la Francia.

Mazarino se inclinó y replicó.

—Así, pues, señor mariscal cree Vd que no vería ninguna dificultad para esta unión, si, reservando siempre el consentimiento mutuo, no quedará una gran cuestión que resolver.

—¿Cuál?

La de la restitución de los bienes de la casa de Gacé dijo Mazarino, con tono cauteloso. Ha habido proceso... confiscación... no lo olvide usted... Ahora bien, cualesquiera que sean mis poderes, no puedo tomar sobre mí una responsabilidad tan grande. Sólo el rey...

—En ese caso, señor, dijo una voz clara, impregnada de un franco buen humor, en ese caso todo está hecho.

Grammont acababa de entrar, sin hacer ruido y había oído las últimas palabras del cardenal.

Olivier como despertado bruscamente, fué hacia él, pero el caballero apartándolo suavemente, dijo.

Lea usted esto monseñor.

Y sacando de su jubón un papel, se lo tendió a Mazarino, que recorrió las líneas escritas, reteniendo un gesto de admiración, casi de despecho.

Luego, en alta voz, pero como decidiéndose a su pesar a articular cada palabra, el cardenal leyó:

"Por el casamiento que uniría al fin, en una reconciliación largo tiempo deseada, la casa de Gacé con la casa de La March se levantará plena y enteramente el secuestro que se hiciera anteriormente sobre los bienes, cualesquiera que fueran, de la casa de Gacé, de la cual queremos únicamente recordar los antiguos servicios. Tal es nuestra voluntad.

Firmado: Louis".

Turena no había seguido esta lectura con menos sorpresa que Mazarino. Cuando el cardenal hubo terminado, dijo el mariscal sonriendo:

—He aquí lo que destruye sus últimas objeciones, monseñor.

—El rey es dueño, respondió Mazarino con humildad. Pero... el señor de Grammont ¿está de acuerdo entonces con Vd. en todo esto, señor mariscal?

—Su eminencia ha dicho la palabra, dijo Grammont. Yo preveía sus escrúpulos... y el rey, que me quiere mucho, se ha dignado guardarme el secreto. Un rey de quince años, monseñor sobre todo cuando este rey es nieto de Enrique IV, adora las aventuras!

Mazarino reflexionó durante algunos segundos, y luego, levantando la cabeza replicó:

—Todo esto está en efecto muy bien preparado, pero no hay casamiento sin consentimiento. Si la señorita de Gacé rehusa.

—Entre el casamiento y el claustro tendrá que decidir, dijo Grammont.

Olivier se adelantó.

—¿El claustro? exclamó.

(Continuará).

Economía en Neumáticos

Y esta economía es asegurada por fabricantes que han adquirido reputación debido al mérito de sus productos. Para su apoyo cuentan con 47 fábricas unidas y un cuerpo de 55,000 operarios.

PARA obtener el mayor resultado, los neumáticos deben adaptarse a las necesidades de Ud. Como un solo tipo de neumático no puede servir para toda clase de automóviles, Ud. debe seleccionar los suyos de un surtido *completo*. Y esto se hallará unicamente en los

Neumáticos United States

Hay cinco tipos — todos *buenos*.

El tipo 'Nobby' es el neumático antiderapant original, de tanto éxito. El agarre de sus nudos lo hace adherirse a la superficie. Asegura un rodar altamente satisfactorio, así como un costo final muy reducido.

El tipo 'Chain' es el neumático antiderapant de precio más moderado que se fabrica.

El 'Liso' es el neumático liso para ruedas delanteras, de duración incomparable.

El tipo 'Usco' es también antiderapant, costando un poco más que otros neumáticos ordinarios lisos y que frecuentemente se usa en lugar de éstos.

El tipo 'Royal Cord' es el neumático moderno por excelencia, cuyo cuerpo consta de varias capas superpuestas de fuertes cordeles enrollados paralelamente y que se cruzan a ángulo recto con los de las capas contiguas, lográndose de este modo el máximo de resistencia, flexibilidad y duración. En dicha variedad se halla el tipo que mejor se adapte a determinados usos.

Su vendedor gustosamente dará mayores informes sobre los diferentes tipos United States. Visítelo Ud. El puede comunicarse con nosotros en caso necesario.

United States Rubber Export Co., Ltd.
San Martin esq. Lavalle, Buenos Aires

Pídanlos a todos los vendedores en la Capital y en campaña. Todos los tienen

DR. FLORO LAVALLE
Enfermedades internas. Especialmente Estómago e Intestinos. Ha trasladado su consultorio a la CALLE TUCUMAN 1665, U. T. 2504 (Lib.) En el consultorio gratuito de LA PRENSA, miércoles, de 9 a 10 a. m.

Cassullo Hnos.

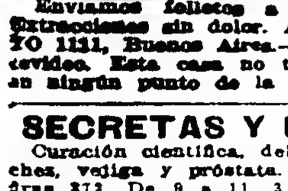

Cirujanos dentistas Especialistas en dentaduras de puente con dientes de nuestra invención, novísimo sistema propio de la casa, garantida la más sólida, hermosa y cómoda.
Enviamos folletos a quien lo solicite. Extracciones sin dolor. AVENIDA DE MAYO 1111, Buenos Aires.—ANDES 306, Montevideo. Esta casa no tiene representantes en ningún punto de la República.

SECRETAS Y URINARIAS
Curación científica, debilidad vital, estrecheces, vejiga y próstata. Doctor Torti. Fiefras 372. De 9 a 11, 3 a 5, 7 a 8 v16

Tuberculosis pulmonar Unicamente Dr. Francisco Destéfano. Profesor suplente de la Facultad de Medicina. — PARAGUAY 1840, de 2 a 5. v30

Dr. LOUSTALET
PULMON
REUMATISMO PARALISIS CIATICAS
606 — 914
SECRETAS Y DE LA PIEL
RAYOS X. 9 á 11 y 2 á 8 CALLAO 158

Dr. RAFFO Estómago, intestinos (dispepsia, colitis) estreñimiento. Sangre, (debilidad, anemia), Rayos X. VIAMONTE 1617, de 4 a 6 p m.

VACUNAS CARBUNCLO e 15 la dosis MANCHA - SEPTICEMIAS — LIGNIERES HERMANOS 746, Pueyrredón, 746 - Buenos Aires

Dr. Carlos Alberto Castaño
Jefe de clínica ginecológica de la Facultad de Medicina en el servicio del profesor Bazterrica, Médico del Hospital de Clínicas (sala 10). Especialista en enfermedades de señoras, vías urinarias y cirugía abdominal. Consultorio PARAGUAY 727 de 2 a 5

REUMATISMOS
Ciática, neuralgias, úlceras y sangre. Curación en todos los casos. Corrientes núm. 970. Dr Guaita De 2 a 6

Dr. JULIAN PANELO
CLINICA MEDICA
Corazón, pulmones y enfermedades internas. Calle Cangallo 1571, de 1 a 3 v16

ESTRENIMIENTO
Estómago, Intestino, Hígado, Ictericia, Hemorroides. Tratamiento especial. Doctor Torrents B de Irigoyen 247

Dr. LEON PEREIRA
Profesor de odontología de la Facultad de Medicina. Atiende enfermedades de los dientes y de la boca. Hace dentaduras artificiales. — ESMERALDA 246

HEMORROIDES
CURACION RADICAL
SIN OPERACION NI INYECCIONES
Dr. CESAR SANCHEZ AIZCORBE
Director del Instituto de Fisioterapia
Consultas de 8 a. m. a 6 p. m.
1157 — AVENIDA DE MAYO — 1157

Secretas - Venéreas
Dr. L. VETERE
De la Universidad de Nápoles y Buenos Aires. Cura rápida enfermedades venéreas internas y de señoras. POZOS 611. De 7 a 10 a.m. y de 2 a 4 p.m. U. T. 648, Libertad

Profesor Dr. Agote
De la Facultad. Médico jefe del Instituto Modelo de Clínica Médica de la Universidad de Buenos Aires, Hospital Rawson. Enfermedades internas. VALLE 1515, de 2 a 4 p m. Rayos X diariamente, menos los viernes

Dr. JOSE INGENIEROS Enfermedades nerviosas. Consultas todos los días, de 3 a 4.— VIAMONTE 743. v30

Dr. CASTAÑO
Médico director del servicio de afecciones urinarias del Hospital San Roque. Curación radical de la Hipertrofia de la próstata. — TUCUMAN 820

Dr. Noceti
Enfermedades de los OJOS y ANTEOJOS MAIPU 585, de 1 a 4 v7m.

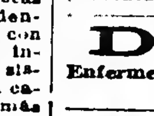

J. BONANSEA
Cirujano dentista de las facultades de Bolonia y Buenos Aires, calle MORENO 990. perm

RIÑONES, VEJIGA, PROSTATA
Dr. ANGEL F. ORTIZ
Jefe de la especialidad del Hospital Fernández, CANGALLO 1610, de 3 a 4 En LA PRENSA, los sábados, de 9 a 10 a m.

CENTRO MEDICO ESPECIALISTA
CONSULTAS 5 $
Se atiende enfermedades de señoras y niños, internas, ojos, garganta, nariz y oído, cirugía, piel, urinarias, Rayos X, dentista, análisis, masajes y electricidad. Informes: Independencia 1463, U T 1563, Libertad v10

E. S. ZEBALLOS
Abogado de la Capital, La Plata, Bahía Blanca, Azul y Rosario. Estudio central: SANTA FE 1206 A (Capital)

"LOS LUTOS"

BATONES estilo vestido en rico merino, a	$ 19.75
TAPADOS de Gabardina, a	$ 70.—
TAPADOS de [illegible], a	$ 95.—
VESTIDOS de [illegible], a	$ 55.—
BLUSAS de [illegible], pesos	2.95

LOS LUTOS - 445, C. Pellegrini, 445
entre Corrientes y Lavalle
U T 1873 [illegible] 1p

CASA Baño Hnos.
FLORIDA Y PARAGUAY
AJUARES para NOVIAS y NOVIOS
EN BLANCO Y LENCERIA
GRAN REBAJA DE PRECIOS
NO TIENE SUCURSAL

AVISOS FUNEBRES

SEPELIOS

FELIPITO MERLO — [illegible] 8 de abril [illegible] Sus padres Felipe Merlo y [illegible], sus [illegible] Merlo, sus [illegible], Raúl, su señora [illegible] de Baudizzone, sus [illegible] y demás deudos invitan a sus [illegible] a acompañar los restos del extinto al cementerio del Oeste hoy jueves 10 a [illegible]. El duelo se despedirá por tarjeta. Se ruega no enviar coronas. Casa mortuoria [illegible] 866. Carruajes casa Lázaro Costa, Callao y Santa Fe y Rioja [illegible]

MARIA CANESSA [illegible] — Falleció el 9 de abril, confortada con los auxilios de la religión [illegible] hermanos Agustín [illegible], hermana política María [illegible] Lorenzo Strafile [illegible], invitan a sus relaciones a acompañar los restos de la extinta [illegible] mañana [illegible]. El duelo [illegible] Santa Fe [illegible] v1

LUTOS

POLLERAS en sarga diagonal de lana formas derechas, muy elegantes, $ 21.50 y **18.50**
VISOS en tafetá de hilo y seda, con volado plissé ancho y vainillas, a $ **15.00**
VISOS en moiré de hilo y seda, con volado a $ **13.50**

A las clientas que lo soliciten, enviamos empleadas para recibir órdenes.

The South American Stores
GATH & CHAVES Ltd.
ANEXO: Ada. de Mayo, Peru y Rivadavia

Tuberculosis
Tratamiento por el Suero Antituberculoso, vómitos y esputos de sangre, tos, fatiga, sudores, etc. Pensiones de varios precios. Sanatorio Inglés, Temperley (F. C. Sud), a 30 minutos de Buenos Aires.

APERITIF MARNE
NADA MEJOR
A. FLORIO y Cía.

CEFERINA CAMPOS DE RACCONE —q. e. p. d.—Falleció en Buenos Aires el 9 de abril de 1919, confortada con los auxilios de la santa religión y la bendición papal.—Sus hijos Ana, María, José Domingo, Goyita, María Luisa, María Magdalena R. de Batlle y Alejandro B., sus hijos políticos Mara Angela R. de Raccone y Juan Batlle (hijo), sus nietitos Eneas, Pepito y Pedrito Raccone, hermanos, hermanos políticos y demás deudos, participan que los restos de la extinta fueron trasladados ayer miércoles 9 de abril, a San Vicente, por el tren que salió a las 6 p m de la estación Constitución, e invitan a sus relaciones al sepelio que se realizará hoy jueves 10 de abril, a las 4 p m., en dicha localidad. En la iglesia de San Antonio, de San Vicente, se rezará una misa por el eterno descanso de su alma, a las 9 a. m. Se ruega no enviar coronas. Casa mortuoria, San Vicente, F. C. Sud. Nota: El servicio está a cargo de la casa Giai, capital, y Bondoni y Gómez, San Vicente.

LUIS BORACHIA - q. e. p d.—Falleció el 9 de abril de 1919. Su esposa Angela A. de Borachia, sus hijos Nicolás, Domingo, Luisa B. de Compiano y Luis Borachia, sus hijos políticos Juan F. Compiano, Rosa T. de Borachia y Matilde B. de Borachia, nietos, sobrinos, primos y demás deudos invitan a sus relaciones a acompañar los restos del extinto al cementerio del Oeste hoy jueves 10 a las 8.30 a. m. El duelo se despedirá por tarjeta. Se ruega no enviar coronas. Casa mortuoria, Velazco 440. Nota: Carruajes en la empresa Palamidessi y Spallarossa A. Corrientes 4422 al 26.

VENTURA ISTUETA —q. e. p. d.—Falleció el 8 de abril de 1919.—Sus hijos Ventura, Francisco y Enrique (ausente), su hija política Teresa S. de Istueta, primos, sobrinos, nietos y demás deudos invitan a sus relaciones a acompañar los restos del extinto al cementerio del Oeste hoy jueves 10 de abril a las 10 a. m. El duelo se despedirá por tarjeta. Se ruega no enviar coronas. Casa mortuoria Serrano 527. Nota: Carruajes de la empresa Palamidessi y Spallarossa A. 4422 Corrientes 4426.

LUCIO LORENZO — q. e. p. d.—Falleció el 9 de abril de 1919.—Su esposa Carmen B. de Lorenzo, sus hijos María L. de Granata, Lucio, Francisco, Rosa L. de Giovannetti, Adela, Carmen, Nicolás, Josefa L. de Vázquez, Ricardo, Elvira y Guillermo, sus hijos políticos Fidel Granata, Rosa T. de Lorenzo, Cristina M. de Lorenzo, Alfredo Giovannetti y Ramón Vázquez; nietos, sobrinos y demás deudos invitan a sus relaciones a acompañar los restos del extinto al cementerio del Oeste, hoy jueves 10, a las 3.30 p. m. Casa mortuoria, San Carlos 3449. Carruajes casa Pedro A. Moreyra, Rioja 170.

PILAR ELENO — q. e. p. d. — Falleció el 9 de abril de 1919. Sus padres José Eleno y Rosalía Franco de Eleno; sus hermanas Felisa, María, Ana, Rosalía, Luisa e Isabel Eleno; sus abuelos, tíos, primos y demás deudos invitan a sus relaciones a acompañar los restos de la extinta al cementerio del Oeste, hoy jueves 10, a las 9 a. m. El duelo se despedirá por tarjeta. Casa mortuoria, Córdoba 1774. Nota: Carruajes Mirás, Balcarce 212, y Callao y Córdoba.

HERMENEGILDO PALET — q. e. p. d. — Falleció en Luján el 9 de abril de 1919, confortado con los auxilios de la santa religión y la bendición papal. — Su esposa Carmen Torres de Palet, sus hijos Adela, Miguel, José, Hermenegildo y Carmen Palet Torres; sus hijas políticas y nieta; su hermano Ramón Margall, sus sobrinos y demás deudos invitan a sus relaciones a acompañar los restos del extinto al cementerio local, hoy jueves 10, a las 4 p. m. El duelo se despedirá por tarjeta. Carruajes de la empresa de Pedro V. Salaberry.

BERNARDO AUGURIO — q. e. p. d. — Falleció el 9 de abril de 1919. Sus padres Cayetano Augurio y María R. de Augurio, sus hermanos Alfredo, Cayetano y Juan, sus hermanas Caridad, Eveña y Dora, su hermana política Matilde C. de Augurio, tíos, tías, primos y demás deudos invitan a sus relaciones a acompañar los restos del extinto al cementerio del Oeste, hoy jueves 10, a las 8.30 a. m. Favor que agradecerán. Unica invitación. El duelo se despedirá por tarjeta. La comitiva fúnebre partirá del hospital [illegible] a la hora indicada. Nota: El servicio fúnebre está a cargo de la casa V. J. [illegible], Rioja 1917 y Av. La Plata 659.

LUIS CANTOLLA — q. e. p. d. — Falleció el 9 de abril de 1919. Sus hermanos Eloísa M. de Rodríguez, Enrique Cantolla y Ana [illegible] de García, sus hermanos políticos Juan Rodríguez, Feliciano García y Carmen [illegible], sus sobrinos Juan, Enrique, Alfredo, Eduardo, Matilde, Antonio, Ramón y Eloísa Rodríguez, y demás deudos invitan a sus relaciones a acompañar los restos del extinto al cementerio del Oeste, hoy jueves 10, a las 3.30 p. m. Unica invitación. El duelo se despedirá por tarjeta. Se ruega no enviar coronas. Casa mortuoria [illegible] 3388. Nota: Carruajes de la casa Lázaro Banchero, Garay 3257.

TERESA SERONE DE CANDIA — q. e. p. d. — Falleció el [illegible] de abril de 1919. Su esposo Carmelo Candia, sus padres Domingo Serone y Regina M. de Serone, sus padres políticos Antonio Candia y Teresa G. de Candia, sus hermanos, hermanos políticos, sobrinos, primos, tíos, y demás deudos, invitan a sus relaciones a acompañar los restos de la extinta al cementerio del Oeste hoy jueves 10 de abril, a las 3 p. m. Unica invitación. El duelo se despedirá por tarjeta. Casa mortuoria, Pasco 3965. Nota: Carruajes en la casa Lázaro Banchero [illegible]

FRANCISCO ANTONIO VIDAL — q. e. p. d. — Falleció el 9 de abril de 1919. Su esposa Antonia Pérez de Vidal, sus hijos Manuela Vidal de Forte, Flora Vidal de Limone, Antonia Vidal de López, Josefa Vidal de [illegible], Andrea, Manuel Vidal, hijos políticos, nietos, sobrinos y demás deudos invitan a sus relaciones a acompañar los restos del extinto al cementerio del Oeste hoy jueves 10 de abril a las 3 p. m. El duelo se despedirá por tarjeta. Casa mortuoria [illegible]. Carruajes Casa Salvador Mario, Rivadavia 3651 y Bulnes 27.

CLARA MINETTO DE [illegible] — q. e. p. d. — Falleció el [illegible] de 1919, confortada con los auxilios de la santa religión y la bendición papal. Sus hijos María R. de Lugaro, [illegible] R. de Arce de Parga, su hijo político [illegible] Arce de Parga, sus nietos Angela [illegible] de Boero, Teobaldo Raffo, Armando [illegible], Delia Lugaro, Manuel, Regina [illegible] Arce de Parga y Etelvina A. de [illegible] de Carbali, sus bisnietos y demás deudos invitan a sus relaciones a acompañar los restos de la extinta al cementerio del [illegible] de abril a las 3 p. m. Se ruega no enviar coronas. El duelo se despedirá por tarjeta. Casa mortuoria [illegible]. Carruajes en la empresa Domingo Falcone, La Madrid 447 a 45.

ESTEBAN STOJANOVICH — q. e. p. d. — Falleció el 9 de abril de 1919, confortado con los auxilios de la santa religión y la bendición papal. Su esposa Juana Ginovich de Stojanovich, sus hijas Sara D. y Elena A. Aste, sus nietos Roberto F., Juan D. y María Nélida Trojanovich, su hermana política Felipa G. de Bule, sus sobrinos, primos y demás deudos, invitan a sus relaciones a acompañar los restos del extinto al cementerio del Oeste, hoy jueves 10 de abril, a las 2.30 p. m. Se ruega no enviar coronas. El duelo se despedirá por tarjeta. Casa mortuoria Caracarañá 342. Carruajes en la empresa de Domingo Falcone, La Madrid 447 al 451.

JOSE CREDIDIO — q. e. p. d. — Falleció el 9 de abril [illegible] Su esposa María V. de Credidio, sus hijos Pascual, Leonor, [illegible] Inocencia, Juan José y [illegible], su señora madre [illegible] M. de [illegible] y demás familia invitan a sus relaciones a acompañar los restos del extinto al cementerio del Oeste hoy jueves [illegible] La Madrid [illegible]

ROSA SAMBARTOLOMEO DE CAVAGNA — q. e. p. d. — Falleció el 9 de abril de 1919.—Su esposo César Cavagna, sus hijos Inés y Carlos, su hija política Amelia M. de Cavagna, sus nietos Oscar, Omar y Carlos, sus hermanos Teresa, Luisa y Angel, sobrinos, primos y demás deudos, invitan a sus relaciones a acompañar los restos de la extinta al cementerio del Oeste, hoy jueves 10 de abril, a las 3 p. m. Unica invitación. El duelo se despedirá por tarjeta. Se ruega no enviar coronas. Casa mortuoria, Palpa 3177. Nota: Carruajes en la empresa de Luis Mazzarella, Triunvirato 29 al 31.

TRINIDAD ROMAN VDA. DE GUERRERO Y DE MAGADAN — q. e. p. d. — Falleció el 8 de abril de 1919, confortada con los auxilios de la santa religión.—Sus sobrinos, nietos, bisnietos y demás deudos invitan a sus relaciones a acompañar los restos de la extinta al cementerio del Oeste hoy jueves 10 a las 9 a. m. El duelo se despedirá por tarjeta. Se ruega no enviar coronas. Casa mortuoria, Rivadavia 8339. Nota: Carruajes casa Senatore y Hno., Rivadavia 8410.

ANICETO SAAVEDRA — q. e. p. d. — Falleció el 8 de abril de 1919.—Sus hijos Juan Angel, Aniceto, Francisco y María Antonia S. de Correa, sus hijos políticos, hermanos, sobrinos, nietos y demás deudos invitan a sus relaciones a acompañar los restos del extinto al cementerio del Oeste hoy a las 9.30 a. m. El duelo se despedirá por tarjeta. Casa mortuoria, Mendoza 4814 (Villa Urquiza). Se ruega no enviar coronas. Nota: Servicio fúnebre Casa Sierra, Lacroze 4168 y Triunvirato 3301.

CARLOS GATTI — q. e. p. d. — Falleció el 9 de abril de 1919. Sus hijos Rosa, Carlos Manuel, Marina, Carlos José, María Luisa y José Francisco Gatti, su hija política Virginia C. de Gatti, sus nietos, sobrinos y demás deudos, invitan a sus relaciones a acompañar los restos del extinto al cementerio del Oeste, hoy jueves 10 de abril, a las 4.30 p. m. El duelo se despedirá por tarjeta. Casa mortuoria, Bulnes 1674. Carruajes en la casa Iribarne (hijos de Juan Iribarne), Callao 416 y Andes 1280.

ENRIQUETA VERCHESI DE TAGLIAFERRI — q. e. p. d. — Falleció el 9 de abril de 1919.—Sus hijos Carlos, Amadia T. de Vago y Pablo Tagliaferri, hijos políticos Segunda Romero, Félix Vago y Ernesta Tossetti, nietos, sobrinos, y demás deudos, invitan a sus relaciones a acompañar los restos de la extinta al cementerio del Oeste, hoy jueves 10 de abril, a las 4 p. m. El duelo se despedirá por tarjeta. Casa mortuoria, Rawson 951. Carruajes: Casa Verlini, Córdoba 3570.

SANTIAGA CIARBERI — q. e. p. d. — Falleció el 9 de abril de 1919.—Sus hermanas Brígida C. de Nebbia, Librada, Antonia y Josefa, su hermano político Tomás Nebbia, sus sobrinos Concepción N. de Fatone, Juan B., Luis, Martín M. Nebbia, su sobrino político Nicolás P. Fatone y demás deudos, invitan a sus relaciones a acompañar los restos de la extinta al cementerio del Oeste, hoy jueves 10 de abril, a las 10 a. m. El duelo se despedirá por tarjeta. Unica invitación. Se ruega no enviar coronas. Casa mortuoria, Díaz Vélez 3881. Nota: Carruajes en la empresa González y Hno., Belgrano 2970 y Carlos Calvo 4155.

CATALINA LINARI DE PITTELLA — q. e. p. d. — Falleció el 9 de abril de 1919.—Su esposo Antonio Pittella, sus hijos Domingo, Julia, Juan, Antonio, Rosa, Alfredo, Adela, María, Matilde y Alberto, sus hijos políticos Irene Spotorno, Rafael Murano y Felisa C. Dursi (futura), su señora madre Julia Podestá de Linari, su hermana Rosa L. de Solari, primos, nietos, sobrinos y demás deudos, invitan a sus relaciones a acompañar los restos de la extinta al cementerio del Oeste, hoy jueves 10 de abril, a las 4 p. m. Unica invitación. El duelo se despedirá por tarjeta. Se ruega no enviar coronas. Casa mortuoria, Muñiz 674. Nota: Carruajes en la empresa González y Hno., Belgrano 2970 y Carlos Calvo 4155.

PARTICIPACION DE SEPELIOS

EUGENIO M. RIVERA — q. e. p. d. — Falleció en París el 24 de febrero de 1919.—La familia participa a sus relaciones el fallecimiento.

PABLO ARABEHERE — q. e. p. d. — Falleció el 7 de abril de 1919.—La familia participa a sus relaciones el fallecimiento y que sus restos fueron inhumados en el cementerio del Oeste.

CAROLINA IMPERATO DE DEPASCALE — q. e. p. d. — Falleció el 8 de abril de 1919. Su esposo Alfonso Depascale, su hija María Luisa, sus padres, padres políticos, hermanos, hermanas, hermanos políticos, tíos, tías y demás deudos participan a sus relaciones el fallecimiento y la inhumación de sus restos, efectuada en el cementerio del Oeste el 9 del corriente. S. Bmé. Mitre 1045. Servicio casa Lázaro Costa, Callao y Santa Fe, y Rioja 280.

ADRIANO FERREYRA — q. e. p. d. — Falleció el 6 de abril de 1919. Su esposa Juana Inés Samaniego (ausente), sus hijos Otoniel, Ricardo, Ernesto y Ofelia (ausente); sus hijas políticas María Elena Borgogno y María Angélica Zoppi (ausente), nietos, sobrinos, primos y demás deudos participan a sus relaciones que ayer miércoles 9 fueron trasladados sus restos a Bella Vista (provincia de Corrientes) para ser inhumados en ese cementerio. Servicio casa Lázaro Costa, Callao y Santa Fe, y Rioja 280.

MISAS Y FUNERALES

Teniente coronel MANUEL A. VIALE. — q. e. p. d. — Su esposa y demás familia invitan a las misas de su séptimo aniversario, en Santo Domingo mañana viernes 11 de abril a las [illegible] v11

JERONIMA FAYO DE [illegible]ZZO — q. e. p. d. — Falleció el 10 de abril de 1918. —La familia invita a sus relaciones al funeral que se celebrará en la iglesia de Santo Domingo [illegible] de 8 a 10 a las 10 a. m. Habrá [illegible]. Se despedirá por [illegible]

JULIA TEJEDOR DE DEL VALLE — q. e. p. d. — Falleció el [illegible] de abril de 1918. Su hermana [illegible] Tejedor de Monteagudo, sobrinos y demás deudos invitan a sus relaciones a las misas que se rezarán por el eterno descanso de su alma en la iglesia del Pilar de [illegible] mañana 11 de abril.

AMPARO CIBEIRA DE CANAL — q. e. p. d. — Falleció el [illegible] de marzo de 1919 en Isla Grande (Brasil) en viaje de España para ésta. La familia invita a sus relaciones a rogar por su alma en el funeral que se oficiará mañana viernes 11 a las 9 a. m. en la iglesia de la Piedad, B. Mitre y Paraná.

MARIA L. DE HARISMENDY — q. e. p. d. — Falleció el 12 de abril de 1918. Sus hijos Ana H. de Carrera Juan, Sebastián, Salvador y [illegible] H. de Chauel, sus hijos políticos, hermanos, nietos, sobrinos, primos y demás deudos invitan a sus relaciones al funeral que por el eterno descanso de su alma se celebrará en la Basílica Nacional de Luján el sábado 12 de abril a las 10 a. m. Favor que agradecerán. El duelo se despedirá por tarjeta. v12

GAETANO DE MARCO — q. e. p. d. — Falleció el 11 de abril de 1918. Su esposa María L. C. de De Marco, su hija María Mercedes, sus hermanas [illegible] A. [illegible] de De Michele, Francisca [illegible] M. de Benetta, su hermano y hermanos políticos, sobrinos y demás deudos invitan a sus relaciones a las misas que por el eterno descanso de su alma se dirán el [illegible] de abril, a las 8 a. m. en [illegible] Rivadavia, y a las 9 a. m. en la iglesia San Agustín. Favor que agradecerán.

[illegible] BASTANCHURI — q. e. p. d. — Falleció el 15 de marzo de 1919. Su hermana política Polonia A. de Bastanchuri, sus sobrinos Agustín, María Bautista, Pedro Norberto, Carlos, Dominga, Teresa y Polonia B. de Prandoni, sobrinos políticos y demás deudos invitan a sus relaciones al funeral que en sufragio de su alma se celebrará en la iglesia parroquial de Avellaneda, el sábado 12 de abril a las 10.30 a. m. Favor que agradecerán. El duelo se despedirá por tarjeta. v12

[illegible] LEZICA DE SICARDI — q. e. p. d. — Falleció el [illegible] de abril. Su esposo Francisco H. Sicardi, sus hijos Josefina, Susana S. de Rodríguez, María Isabel [illegible], su señora madre política [illegible], su hijo político Pastor A. [illegible] Rodríguez, sus hermanos, hermanos políticos, sobrinos y demás deudos invitan a sus relaciones a las misas que por el eterno descanso de su alma se celebrarán el sábado 12 de abril a las [illegible] en la Piedad.

[illegible] EDUARDO MIGNAQUY — q. e. p. d. — Falleció el 15 de abril de [illegible]. Su esposa Clorinda Piñero de Mignaquy, sus hijos J. Eduardo, Carlos, María Susana y María Elena, su [illegible] Mina M. de Denegri, su señora madre política Luisa S. de Piñero, sus hermanos políticos, tíos, sobrinos y demás deudos invitan a sus relaciones al funeral que por el eterno descanso de su alma se celebrará el [illegible] jueves 10 de abril en la Basílica de San Nicolás de Bary. El duelo se despedirá por tarjeta. v10

FRANCISCO LIZARAZU — q. e. p. d. — Falleció el 15 de marzo de 1919. Su señora madre Catalina Z. de Lizarazu (ausente), sus hermanos Juan Bautista, José Miguel, José y Francisca [illegible] Ayestarán, sus hermanos políticos [illegible] Ayestarán, María Narbaitz de [illegible], Concepción Susperregui de [illegible], sobrinos, primos y demás deudos invitan a sus relaciones se dignen asistir a la [illegible] que por el eterno descanso de su alma se celebrará en la iglesia de Nuestra Señora de Balvanera mañana [illegible] a las 9 a. m. [illegible] v11

BRAVO BARROS & Cía.

AVISOS NUEVOS

HOY — EN EL DOCK SUR. Judicial.—228.150 varas cuadradas.—Cuatro lotes en la sección C, frente a la continuación del Dock, y a cuatro cuadras del tranvía eléctrico, y cuatro grandes fracciones de 14.337 a 68.204 varas cuadradas en la sección D, a 8 cuadras de la estación Sarandí, de la avenida Mitre y de los tranvías eléctricos. Base: de 11 centavos y cuarto a 75 centavos la vara cuadrada.
HOY, a las 3 p. m., en nuestro hall.—BRAVO BARROS y Cía. 1p

HOY — TERRENO EN BAHIA BLANCA. Lindando con el pueblo de Punta Alta, en el ejido de Nueva Bahía Blanca, 100.000 varas en un lote, próximas a la estación Soler, del F. C. R. P. B., y sobre el puerto Militar. Base, pesos 2.500.
HOY, a las 3 p. m., en nuestro hall.—BRAVO BARROS y Cía. a10

CUATRO CASAS BIEN SITUADAS. Ecuador 270, 280, 283 y 290, entre Cangallo y Sarmiento. Con edificios sólidos y terreno de dimensiones excepcionales. Para renta. A dos cuadras de las avenidas Pueyrredón y Corrientes. Bases, pesos 11.600 y 14.000, cada casa.
EL DOMINGO 20 de abril, a las 4 p. m., en las mismas propiedades. Después detalles. Entretanto, visítense y solicítense informes a nuestra casa, 351 San Martín 361.—BRAVO BARROS y Cía. a10

UNA GRAN PROPIEDAD de renta. Muy central, Santiago del Estero 351 y 353, entre Moreno y Belgrano, y sobre la avenida de Mayo. Sólido edificio de tres pisos, que produce $ 8.850 de renta, esto es, más del 11 o|o. Base, $ 80.000.
EL MARTES 22 de abril, a las 3 p. m., en nuestro hall, 351 San Martín 361. TERRENO: 10 por 70 varas. Ad corpus. EDIFICIO: Planta baja. Vestíbulo, sala, dos comedores, siete habitaciones, baño, cocina y tres piezas de madera. Primer piso, alto: Sala amplia al frente, comedor, siete habitaciones, amplio baño, dos piezas para servicio, cocina y dependencias. Segundo piso alto: Sala, comedor, seis habitaciones, cuarto de baño y cocina. Visítese de 3 a 5. Títulos perfectos. Informes, 351 San Martín 361.—BRAVO BARROS y Cía. a10

SANTIAGO DEL ESTERO 843. Entre Moreno y Belgrano. Buena casa de familia, cómoda. Sobre la avenida de Mayo y en muy linda ubicación. Base, $ 32.000.
EL MARTES 22 de abril, a las 3 p. m., en nuestro hall, 351 San Martín 361. TERRENO: 13v42 por 17v50. Ad corpus. EDIFICIO: Sala, comedor, cinco habitaciones, cuarto de baño, cocina, carbonera, lavadero y tres piezas altas para servicio. Visítese de 3 a 5. Títulos perfectos. Informes, 351 San Martín 361.—BRAVO BARROS y Cía. a10

CAMPO EN MARCOS PAZ. 155 hectáreas de campo superior, especial para cualquier aplicación, sin desperdicio. A una legua al NE de la estación Plomer, F. C. Midland, a legua y media al NO. de Villars (empalme de los FF. CC. P. B. A.), a tres leguas al Oeste de Marcos Paz, y a 60 kilómetros de Buenos Aires. Todas las industrias rurales tienen allí campo propicio para su desarrollo, tanto por la riqueza de sus tierras como por la proximidad a la capital federal, que es mercado seguro para la colocación de sus productos. Base, $ 300 la hectárea. Tercera parte al contado y el resto a uno, dos y tres años de plazo con garantía hipotecaria y 7 o|o de interés, por semestres anticipados.
EL JUEVES 24 de abril, a las 3 p. m., en nuestro hall, 351 San Martín 361. Linderos: Viuda de Moyano, Podestá, Aguer, Fox, Méndez, Pizarro, Raffo y Ropotto, Galíndez, Lagos y Hale. Alambrado en todo el perímetro y dividido en cuatro potreros. Tiene casa de material con tres habitaciones, cocina, habiendo además otros puestos diseminados en el campo, un molino y varios jagüeles con agua dulce muy buena a poca profundidad. Se entregará en seguida. Ha estado arrendado a pesos 30 la hectárea al año. Es parte de la fracción que figura a nombre de Correa y Bourdet, en el registro gráfico y lo cruza la vía del ferrocarril Midland. Se visita por Marcos Paz o Plomer. En la cochería Lingiardi darán facilidades para la inspección. Títulos perfectos. Mayores informes, 351 San Martín 361.—BRAVO BARROS y Cía. a10

CAMPO EN CASTELLI. 700 hectáreas que comprenden el casco de la antigua estancia "La Florencia". A poco más de dos leguas al SE de Castelli, y a tres leguas al NE de la ciudad de Dolores. Base, $ 90 la hectárea.
EL JUEVES 24 de abril, a las 3 p. m., en nuestro hall, 351 San Martín 361. Linderos: Carlos Guerrero, Esteban Facio, Francisca J. de Aguirre. Totalmente alambrado en el perímetro. Casa de material con cuatro habitaciones, dependencias y galerías, casa para peones, cocina, galpón, jagüel, represa y bebidas de hierros y monte de frutales y forestales. Se entregará previo aviso anticipado de 60 días. Se visita por Castelli, Dolores o Guerrero. En el registro gráfico figura a nombre de Lebrón. Títulos perfectos. Informes y planos, 351 San Martín 361.—BRAVO BARROS y Cía. a10

CASAS

MODERNA — PARA RENTA. Más del 12 o|o. Dunganess 35 entre Avenida Warnes y Acoyte. A una cuadra de Canning y a tres de Triunvirato. Adoquinado pago. Base, $ 4.800. Produce $ 600 al año.
EL DOMINGO 13 de abril, a las 2 p. m., en la misma propiedad. Terreno: 10 varas por 20v76 en un costado, 20v66 en otro. Ad corpus. Edificio: Verja de material y hierro al frente, tres habitaciones, cocina, lavadero, galería de cristales y patio de mosaico. Títulos perfectos. Informes, 351 San Martín 361.—BRAVO BARROS y Cía. a6

GUEMES Y VIDT.—GRAN renta. La esquina Sud y Oeste. Propiedad moderna, constituida por dos locales para negocio. Renta fácil: $ 3.120 al año. A una cuadra de Santa Fe y Coronel Díaz. Base, $ 25.000. Mitad al contado y mitad a 1 o 2 años y 7 1|2 por ciento.
EL DOMINGO 13 de abril a las 4 p. m., en la misma propiedad. Terreno: 18v63 a Güemes 3583 a 3599 por 18v25 a Vidt 2005. Ad-corpus. Edificio: Un amplio local, en la esquina con vidrieras y cortinas metálicas y sótano, 2 habitaciones, cocina y patio. Desocupado. Otro local con sótano. 2 habitaciones y cocina. Visítense de 9 a 11 y de 3 a 5. Títulos perfectos. Informes, 351, San Martín 361.—BRAVO BARROS y Cía. a6

EN EL DOCK SUR — JUDICIAL. 228.150 varas cuadradas. Cuatro lotes en la sección C, frente a la continuación del Dock Sur y a cuatro cuadras del tranvía eléctrico, y cuatro grandes fracciones en la sección D, a ocho cuadras de la estación Sarandí, de la avenida General Mitre y de los tranvías eléctricos. Juez doctor Matías Mackinlay Zapiola, secretario doctor Eduardo Rojas. Juicio doctor Adolfo F. Eberle, con la sucesión de doña Vicenta Ana Correa de Núñez.
EL JUEVES 10 de abril, a las 3, en nuestro hall.

DETALLE

Manzana 186, sección C, ángulo SO, tres lotes con superficies de 1408 m. c. 83 (1.877 v. c. 86). Base, $ 0.76 los 75 decímetros cuadrados, o sea la vara cuadrada.
CUARTO DE MANZANA. En la sección C, superficie 4.225 m. c. (5.643 v. c. 66). Linderos a los lotes anteriores. Base, pesos 0.66 los 75 decímetros cuadrados, o sea la vara cuadrada.
LOTE 80, SECCION D. Superficie 51.150 m. c. (68.204 v. c.). Linderos al NO, canal de desagüe, al NE, lote 79, al SO, lote 81, y al SE, lote 89. Base, 13 centavos y medio por cada 75 decímetros cuadrados.
LOTE 81, SECCION D. Lindando con la anterior. Superficie 50.600 m. c. (67.460 v. c.). Base, trece centavos y medio por cada 75 decímetros cuadrados.
LOTE 88, SECCION D. Lindando con la anterior. Superficie 50.000 m. c. (66.660 v. c.). Base, once centavos y un cuarto por cada 75 decímetros cuadrados.
FRACCION DEL LOTE 89, sección D. Superficie 11.127.55 m. c. (14.837.60 v. c.). Linderos al SE, fracción del mismo lote 89, al NO, lote 80, al NE, lote 90, y al SE, lote 88. Base, trece centavos y medio por cada 75 decímetros cuadrados.
Las construcciones existentes en las fracciones en venta, pertenecen a los ocupantes. Escrituras por ante el escribano señor Porfirio López. 8 o|o a cuenta de precio. Comisión 2 o|o. Informes y planos, 351 San Martín 361.—BRAVO BARROS y Cía.

PARA RENTA, ESQUINA en Palermo. Honduras 4979 al 4999 y Serrano. Dos casas para negocio. Producen $ 4.020 al año, (18 o|o). A 4 cuadras de Canning y Rivera. Base $ 15.000. Podrá quedar en hipoteca, $ 11.500 a 5 años.
EL DOMINGO 13 de abril a las 3 p. m., en la misma propiedad. Terreno: 11v63 a Serrano 16v34 a Honduras. Ad corpus. La esquina, local para negocio 3 piezas y cocina. Honduras 4979 a 4985 local, 2 piezas y cocina. Títulos perfectos. Informes, 351 San Martín 361.—BRAVO BARROS y Cía. a6

Av. Quintana y Montevideo. Para edificar palacios. La gran esquina frentes al Sur y Este, en tres lotes de notables dimensiones. Sobre las avenidas Alvear y Callao, y entre las suntuosas mansiones de nuestra aristocracia y de nuestras grandes fortunas. Bases, $ 160 y $ 180 la vara cuadrada.
EL VIERNES 25 de abril, a las 3 p. m., en nuestro hall, 351 San Martín 361. La división comprende: la esquina, con 14.19 varas a avenida Quintana, por 29v96 a Montevideo, superficie 457v65. Un lote sobre avenida Quintana, de 13 varas por 30v88, superficie 401v09. Un lote sobre Montevideo de 13 varas por 28v86, superficie 375.01 varas cuadradas. Existen construcciones de material y madera que producen renta. El saldo de la deuda de afirmado será por cuenta del comprador. Títulos perfectos. Escrituras por ante la oficina del señor Pedro Cedrés. Informes, 351 San Martín 361.—BRAVO BARROS y Cía. a1

CASA EN MORON — MUY central. Lavalle 1263, entre Brandsen y 25 de Mayo. Amplia y muy cómoda. A una cuadra al Sur de la estación y con adoquinado al frente. Produce $ 1.500 de renta al año. Base, $ 13.000
EL LUNES 14 de abril a las 3 p. m., en nuestro hall, 351 San Martín 361. TERRENO: 23v40 de frente por 50 varas en un costado, teniendo en otro dos martillos en contra; contrafrente 18v50 superficie v. c. 1.152.69. Ad corpus. EDIFICIO: sala, comedor, cinco dormitorios, cuarto de baño instalado, cocina con económica, despensa, dos piezas de servicio y pieza para motor. Jardín, cochera, pieza para jardinero, molino y parral con armazón de hierro. Visítese de 3 a 5. Títulos perfectos. Informes, 351 San Martín 361.—BRAVO BARROS y Cía. a7

UN LINDO HOTEL, CERRITO 1020 al 24. Entre Charcas y Santa Fe. A 20 varas de la plaza Libertad. Moderno, muy amplio, lujoso y confortable. Rez de chaussé con garage y dependencias para servicio, planta de recepción, dos pisos altos con ocho dormitorios y cuatro cuartos de baño lujosamente instalados y mansard. Construcción selecta y cuidada en todos sus detalles. Base pesos 140.000. Mitad al contado y mitad a uno o dos años con 6 o|o de interés.
EL MARTES 29 de abril a las 3 p. m., en nuestro hall. Puede visitarse de 3 a 5, con tarjeta de nuestro escritorio. Después detalles. Informes, 351 San Martín 361.—BRAVO BARROS y Cía. m30

AVENIDA RIVADAVIA 2234 a 2246.—En una de las cuadras más lindas de esa gran arteria comercial. 1.185 varas cuadradas en un lote, con edificios. Allí puede desarrollarse con ventajas cualquier proyecto de construcción de renta por vasto que sea. Base, $ 120.000.
EL MIERCOLES 16 de abril, a las 3 p. m., en nuestro hall, 351 San Martín 361. Terreno: 17 varas por 69v75. Ad corpus. Edificio: Dos locales para negocio independientes, dos comedores, 8 habitaciones, dos amplios galpones de material con techo de cinc y cabriadas de madera. Títulos perfectos. Informes, 351 San Martín 361.—BRAVO BARROS y Cía. a8

CASA AL OESTE — MUY barata. Iturri 265, entre Estados y Leones. A dos cuadras del Parque Los Andes y a cuatro de Triunvirato y de los tranvías. Base, $ 3.000. Mitad al contado y mitad a un año, 7 o|o de interés.
EL DOMINGO 13 de abril, a las 3 p. m., en la misma propiedad. TERRENO: 10 varas por 37v94 y 40v24. Ad corpus. EDIFICIO: Dos habitaciones, cocina, pieza de madera y galería. Da $ 25 mensuales. Títulos perfectos. Informes, 351 San Martín 361.—BRAVO BARROS y Cía. a6

CHALET EN ALTA GRACIA —Conocido por Villa Lola. En paraje alto, en el barrio de los chalets, con frente a la avenida. La finca construida a todo costo, de estilo inglés, distribuido en subsuelo, piso principal y piso alto. A dos cuadras del Sierras Hotel. Produce $ 3.600 de renta al año, sin contrato. Base, $ 18.000.
EL LUNES 14 de abril, a las 3 p. m., en nuestro hall, 351 San Martín 361. TERRENO: 942.82 metros cuadrados. Ad corpus. EDIFICIO: Subsuelo con tres habitaciones y baño para servicio. Piso principal: Terraza de acceso, hall, sala, comedor, antecomedor, office, jardín de invierno, terraza, cocina y [illegible] de servicio. Piso alto: Hall, cinco dormitorios, 1 cuarto de baño y terraza. Garage, cochera, jardines, gruta y quinta. La ocupa el señor Pascual. Títulos perfectos. Informes, 351 San Martín 361.—BRAVO BARROS y Cía. a7

AL NORTE. CASA HABITACIÓN, Arenales 3127, entre Bustamante y Billinghurst. Muy cómoda y amplia. En el barrio preferido, a una cuadra de la avenida Santa Fe. Base, $ 20.000, de cuya suma deducirá una hipoteca de 2.000 cédulas nacionales serie H con la que podrá continuarse a estilo de plaza.
EL VIERNES 11 de abril, a las 3 p. m., en nuestro hall, 351 San Martín 361. Terreno: 9 varas por 39v60. Ad corpus. Edificio: vestíbulo, sala, comedor, tres habitaciones bajas, dos altas, cuarto de baño instalado y cocina. Frente pintado al óleo, zaguán con mayólicas, cielos rasos de yeso, pisos pino tea encerado, dos patios, luz eléctrica y cloacas. Adoquinado pago. Visítese de 1 a 5 p. m. Títulos perfectos. Informes, 351 San Martín 361.—BRAVO BARROS y Cía. a4

UNA BUENA CASA BAJA Al Norte, Peña [illegible] entre [illegible] y Bustamante. A dos cuadras de la avenida Las Heras. Puede dar fácilmente $ 880 al año. Base, $ [illegible] Mitad al contado y mitad a uno o dos años de plazo con llave en mano.
EL MIERCOLES [illegible] de abril, a las [illegible] p. m., en nuestro hall. Terreno [illegible] varas por 46v23. Ad corpus. Edificio: Vestíbulo, sala, escritorio, comedor, seis habitaciones, dos cuartos de baño, cocina, dos piezas de servicio, pequeño galpón y tres grandes patios. Visítese de [illegible] a [illegible]. Informes, 351 San Martín 361.—BRAVO BARROS y Cía. a9

TERRENOS

QUINTA EN SAN NICOLAS. Judicial. "La Toscana". A dos cuadras del tranvía, a cuatro del puerto nuevo, a 15 al Sur de la plaza y a [illegible] de la estación del F. C. C. A., 72.655 metros cuadrados, en un lote. Juez doctor Arturo Seeber, secretario señor Juan M. Cabrera. Venta ordenada en el expediente número 1332. Base, pesos 16.567.50. Mitad al contado y mitad a dos años de plazo con la antigua hipoteca y 8 o|o de interés anual por semestres anticipados.
EL VIERNES 11 de abril, a las 3 p. m., en nuestro hall, 351 San Martín 361. Parte de la quinta conocida por Villa José María. Linderos al NE, sociedad Puerto Nuevo, al NO, Juan [illegible], al SE, Joaquín Agosto o Agüesta y al SO, Roque Pagani. Son tierras de primer orden, altas, en muy lindo paraje. Tiene casa con 4 habitaciones, cocina, piezas más y otra cocina, altillo, molino. Tiene plantaciones de frutales y forestales. 8 o|o a cuenta de precio. Comisión 2 o|o. Informes, 351 San Martín 361.—BRAVO BARROS y Cía. a5

EN BELGRANO Y COLEGIALES. Judicial. Terrenos calle Superí (adoquinada) y Alcaraz [illegible]. La esquina frentes al NE y SE. A dos cuadras de la calle Avila con tranvía eléctrico números 88 y 97. Juez doctor Fernando Klappenbach, secretario doctor I. M. Gutiérrez Sáenz Valiente. Juicio B. Marcenaro y Cía. contra la sucesión de don Arturo J. Berutti. Base, pesos 1.933.32.
EL DOMINGO 20 de abril, a las 2 p. m., en el mismo terreno. Mide 9m75 de frente al NE, por 30m12 de fondo en el costado SE, 30m58 en el del N. Cercado de pared. 8 o|o a cuenta de precio. Comisión 2 o|o. Informes, 351 San Martín 361.—BRAVO BARROS y Cía. a5

TERRENO EN BAHIA Blanca. Lindando con el pueblo Punta Alta, próximo a la estación Soler del F. C. R. a P. B. y sobre el Puerto Militar, 100.000 varas cuadradas en un lote. Venta fiscal. Base, $ 2.500.
EL JUEVES 10 de abril, a las 3 p. m., en nuestro hall, 351 San Martín 361. Lote 15 de la división de Nueva Bahía Blanca. Mide 143.99 metros de frente al SO por 500 metros. Títulos perfectos. Informes, 351 San Martín 361.—BRAVO BARROS y Cía. a2

EN LAS LOMAS DE SAN Isidro. Por división de condominio. 58.000 varas cuadradas en lotes con frente al bulevar de la Legua, a dos cuadras de la calle Márquez con tranvía a la estación San Isidro, a cuatro cuadras de los tambos del F. C. C. C., próximos a la estación Boulogne y equidistante de las estaciones Martínez y San Isidro del F. C. C. A. Inmediatos a la quinta de Repetto y chacra Juan Segundo Fernández que próximamente empezará a construirse, lo que reportará la importancia de aquel punto y traerá como consecuencia inmediata una valorización considerable en los terrenos que se ofrecen. Terrenos altos inmejorables para casasquintas o recreos. Base, 40 centavos la vara. Tercera parte al contado, tercera parte a seis meses y tercera parte a un año de plazo y 6 o|o de interés.
EL MIERCOLES 23 de abril, a las 3 p. m., en nuestro hall. Títulos perfectos. Escrituras por ante el escribano señor C. Priano Muñoz Pérez. Informes y planos, 351 San Martín 361.—BRAVO BARROS y Cía. a9

373.443 VARAS, en San Martín. —Judicial. Con frente a la calle Moreno (adoquinada), a la calle Rivadavia (asfaltada hasta Florida) y frente al hipódromo San Martín. Con afirmado pago. En tres lotes de 78.275 a 158.300 varas cada uno. Entrando en uno de ellos una cómoda casa quinta con jardines. A cinco cuadras de la estación. Terreno alto, muy lindo, inmejorable para quintas, recreos, residencias veraniegas y también para subdividir en lotes. Juez doctor Adolfo Casabal, secretario doctor Enrique Peña. Testamentaría de don Enrique C. Villegas. Base de pesos 25.560 a pesos 39.102 cada lote.
EL VIERNES 11 de abril a las 3 p. m. en nuestro hall, 351 San Martín 361.
Detalle—Fracción núm. 1. Con frente a la calle Moreno (adoquinada) y al hipódromo. Mide 166m93 por 346m[illegible] contrafrente 172m61. Superficie 58.702.98 m. c. (78.275.23 v. c.). Tiene casa habitación con jardines y plantaciones de frutales y forestales. El edificio consta de comedor, ocho habitaciones, dos cuartos de baño (uno instalado), cocina y patio. Además, galpón, cochera, garage y motor para el agua. Base, $ 25.560.
Fracción núm. 2. Con frente a la calle Rivadavia (asfaltada) y al hipódromo. Mide 222m36 por 556m50 en un costado, 508.77 en otro y 216.35 en el contrafrente superficie 115.006mc18 (153.350vc57). En este lote existen algunas construcciones. Base, $ 39.102.
Fracción núm. 3. Con frente a la calle Rivadavia (asfaltada) y lindando con el lote anterior. Mide 229m95 por 508.77 en un costado, 459 en otro y 216.35 en el contrafrente, superficie 106.366.64 m. c. (141.817.44 v. c.). Base, $ 36.161.
Escrituras por ante la oficina del señor Modesto Gómez Peredo. 8 o|o a cuenta de precio. Comisión 2 o|o. Informes y planos, 351 San Martín 361.—BRAVO BARROS y Cía. a1

CAMPOS

CON RIEGO DEFINITIVO— En el valle del Río Negro. En la colonia Curri-Lamuen, sobre la estación Cipolletti, F. C. S. Con boca-tomas, canales propios de riego y desagüe. 400 hectáreas en 68 lotes de 2, 3, 5, 7, 25 y 32 hectáreas, con agua en la cabecera de cada lote. Lindando con los importantes establecimientos San Jacobo, de M. A. Peuser, Palau, Fresco, Fernández Oro y otros. Tierras especialísimas, desmontadas y niveladas, listas para trabajar, sin desperdicios, adaptables a todo cultivo y con preferencia a viñedos, frutales, alfalfares, etc. Existen lotes alfalfados, alambrados, con poblaciones y mejoras. Venta con opción. Bases de $ 200 a $ 250 la hectárea. El excedente de la base podrá abonarse a dos años de plazo y 7 por ciento de interés. Se dará posesión inmediata. Títulos perfectos. Escrituras por ante la oficina de los señores Horacio y Alejandro Ferrari, Sarmiento 643, Buenos Aires.
EL DOMINGO 13 de abril, a las 3 de la tarde, en el Hotel Argentino, de Cipolletti, F. C. Sud. Solicítense mayores informes y planos a nuestra casa, 351 San Martín 361, Buenos Aires. En Cipolletti, Hotel Argentino, y en Neuquén, al señor L. Mauilhet.—BRAVO BARROS y Cía.

CAMPO EN RIO NEGRO — 2.500 hectáreas en la sección 1a., fracción D del lote 30. A cinco leguas al Norte de la estación Mancha Blanca del F. C. San Antonio a Nahuel Huapí y a 18 leguas al Oeste de puerto San Antonio. Campo bueno para ganadería. Base, $ 6 la hectárea.
EL LUNES 14 de abril, a las 3 p. m., en nuestro hall, 351 San Martín 361. Linderos: al Norte, Wilsen y Rae; al Oeste, Juan Castellanos; al Sur Pedro Belloni y al Este, Fermín Schulce. Títulos perfectos. Informes y planos, 351 San Martín 361.—BRAVO BARROS y Cía. m31

EN LOS VALLES DEL RIO Negro. Judicial. 32.500 hectáreas con extenso frente a la margen Sur del Río Negro (navegable en toda su extensión) y frente a la isla Chica de Choele Choel. En la zona irrigable, donde las tierras alcanzan el más alto coeficiente de producción. Son campos de primer orden, en su mayor parte llanos, con ligeras ondulaciones en la parte Oeste; teniendo alrededor de 20.000 hectáreas de valle, con tierras negras y agua dulce, dedicables a la siembra de alfalfa y al cultivo de cereales, capaces de dar rendimientos incalculables sin necesidad de realizar obras de irrigación; el resto, puede ser fácilmente utilizado para la cría de ganados. Venta en un sólo lote por orden del señor juez doctor Arturo Seeber, secretario Héctor Depietri. Testamentaría de don Mauricio Mayer. Base, $ 520.000 que equivale a $ 16 la hectárea.
EL LUNES 21 de abril, a las 3 p. m., en nuestro hall, 351 San Martín 361. Corresponde a los lotes 3 a 9 y parte del 10 y una fracción de 5.000 hectáreas lindando con los lotes 3 a 5, todos de la sección VIII y lindan en conjunto al NE, con el Río Negro, al SE, Guillermo Garbers; al NO, Nazario Cotin y campos fiscales y al SO, campos fiscales. Está alambrado en su perímetro (con excepción del frente al Río Negro) con siete hilos, postes de quebracho y varillas de hierro y dividido en doce grandes potreros y en otros más pequeños. Tiene casa principal con siete habitaciones, vestíbulo, pieza servicio y cocina, cuatro galpones de cinc con techos de hierro, dependencias para peones, oficina de correos y telégrafos, diversos puestos diseminados en el campo, bretes y bañaderos para ovejas, corrales grandes con manga para ganado mayor, dos molinos, algunos tanques australianos, pozos de balde y jagüeles. 8 o|o a cuenta de precio. Comisión, 2 o|o. Mayores informes y planos, 351 San Martín 361.—BRAVO BARROS y Cía. a5

Carlos Olmi

JUDICIAL — LARREA 936. Finca de 8 metros 66 de frente por 34 metros 64 de fondo, Larrea 936, entre Paraguay y Mansilla, 5 habitaciones y 2 de madera. Aguas corrientes, cloacas y pavimento de madera, todo pagado. Base, pesos 4.000 por la quinta parte pro indivisa. Juez doctor Klappenbach, secretaría Cirio, sucesión Juan Crosa.
EL MARTES 15 de abril, a las 4 p. m., en nuestra casa Reconquista 353. 8 o|o a cuenta de precio. Comisión 2 o|o. Escrituras ante el escribano señor Alfredo León Benguria. Datos, Reconquista 353. a2

JUDICIAL — UNA BOVEDA en la Chacarita [illegible] metros 60 por 2 metros 50. Lotes [illegible] tablón 1, sección 9a, manzana 3. Con 16 catres, altar y escalera de mármol con pasamanos de bronce. Venta a 90 años. Base $ 667.66 por la quinta parte pro indivisa. Juez doctor Klappenbach, secretaría Cirio, sucesión Juan Crosa.
EL MARTES 15 de abril a las 4 p. m., en nuestra casa Reconquista 353, 8 o|o a cuenta de precio. Comisión 2 o|o. Escrituras ante el escribano señor Alfredo León Benguria. Datos, Reconquista 353. a2

JUDICIAL — CASA $ 4.985. Calle Querandíes 4279, entre Rawson y Pringles. A 2 cuadras de Rivadavia, altura del 4200, con el subterráneo, una de Bmé. Mitre, [illegible] de las avenidas Río de Janeiro y Díaz Vélez con eléctricos 13, 27 y de Lacroze. Mide 7 metros 10 (8v20) de frente por 24m10 (27v82) de fondo, 3 habitaciones, oficinas, aguas corrientes, cloacas y adoquinado todo pagado. Reconoce una hipoteca de 800 cédulas que se descontarán del precio. Mandato del señor juez civil, doctor Padilla, secretaría Palacio, en la sucesión Apolinaria Goyita de Abaca. Tasación, pesos 7.477. Base, 23 partes, pesos 4.985 [illegible].
EL MARTES 15 de abril, a las 4 p. m., en nuestra casa Reconquista 353. Seña, 8 por ciento. Comisión, 2 o|o. Visítese a toda hora. Datos, Reconquista 353. a4

ESTANCIA SAN ANTONIO. 7.601 hectáreas, 97 áreas y 8 centiáreas, en el departamento Guachipas, provincia de Salta [illegible] leguas de la estación Talapampa, F. C. C. N. En breve se inaugurará a 15 cuadras la estación Alemania, del F. C. C. N., línea de Talampa a Cafayate la cual recorrerá 12 kilómetros por el frente de la estancia por donde pasa el río de los Valles Calchaquíes, que riega el campo. Para ganadería y alfalfar. Casa de material con cinco habitaciones, viñas, frutales y potreros, con frente al río. Libre de todo contrato. Base ínfima, $ 3.30 la hectárea por el campo con mejoras.
EL MARTES 15 de abril, a las 4 p. m., en nuestra casa Reconquista 353. Títulos perfectos. Seña, 8 o|o. Comisión, 2 o|o. Solicítense planos detallados por correo, teléfono o personalmente a Carlos Olmi, Reconquista 353. U. T. 3290 (Avenida). a8

JUDICIAL — TERRENO — Con adoquinado pagado y con el eléctrico a la puerta. Calle Murguiondo entre Tapalqué y Areco. [illegible] metros 32 de frente por 43 metros (2 en un lado y 45 metros 58 en el otro (1.031 varas cuadradas). Base, [illegible] pesos cada 0.75 decímetros (vara cuadrada). Juez doctor Colombres, secretaría Rocha, juicio Chicchi con concurso Rosa.
EL MARTES 15 de abril a las 4 p. m., en Reconquista 353. Seña 8 o|o. Comisión 2 por ciento. a10

Gabino Barrera

EN VELEZ SARSFIELD — [illegible] a dos cuadras de Rivadavia 9900, [illegible] Bastable antes de [illegible] entre Escalada. A ajuste. Base pesos 210 el m. [illegible]. Mide 8.66 metros de frente por 43 metros de fondo. Superficie total 372.38 m. c.
EL DOMINGO 13 de abril a las 4.30 en el mismo. Seña 8 o|o. Comisión 2 o|o. Más datos Sarmiento 1370. Gabino Barrera. v11

Bardier y Sisterna

HAN TRASLADADO SUS oficinas a la calle San Martín 291, 1er. piso. U. T. 3862, Av. v13

ELEGANTE CASA MODERNA, bien situada y en mensualidades. A un paso del andén de la estación Colegiales y sobre las Avs. Cabildo y Fed. Lacroze, calle Olleros 34[illegible]. Base, pesos 13.500. Incluso $ 5.500, que adeuda a la Postal, en mensualidades de pesos 150 por amortización e interés al 6 de 10 por 50 varas. Edificio sólido preparado para altos, compuesto de antejardín, hall, sala, frente imitación piedra, vestíbulo, comedor, 3 dormitorios, baño revestido mayólica, pieza servicio, cocina con azulejos. Hasta la altura [illegible], carpintería y cerraduras [illegible], cerco pared. Se entregará desocupada. Visítese. Títulos perfectos. Seña 8 o|o. Comisión 2 o|o. Bardier y Sisterna, San Martín 291. U. T. 3862, Av.
EL DOM. 13 de abril a las 5, allí. v13

EN FLORES, LINDA CASA a 2 cuadras de las Avs. Avellaneda y Rivadavia y en un precioso barrio de familias, casa Méndez de Andes 2197, esquina Gavilán, ambas con adoquinado pago. Base ínfima, pesos 6.500 a plazos. Mide según título 8.66 por 21.44 y 21.94 vs en sus costados. Venta Ad corpus. Consta de sala, frente imitación piedra, 2 dormitorios, baño, cocina y w. c. Galería, cielos rasos de yeso, pisos tea, buena carpintería. Paraje muy alegre, alto y con numerosas líneas de tranvía a plaza Mayo, Palermo, Constitución, etc. Visítese. Títulos perfectos. Seña 8 o|o. Comisión 2 o|o. Bardier y Sisterna, San Martín 291. U. T. 3862, Av.
EL DOM. 13 de abril a las 4. v13

EN PALERMO. 11 CASAS. [illegible] 1997, esquina Guatemala. Base, pesos 8.100. Incluso 6.000 cédulas [illegible] casa, salas, zaguán, 2 habitaciones más baño, cloacas, adoquinado pago, etc. Desocupada. Visítese. Datos San Martín 291.—Bardier y Sisterna.
EL DOM. 13 de abril a las 4.30 v13

V. S. Lobato y Cía.

CASAS

JUDICIAL — EN FLORES— Miró 808 entre Don Cristóbal y Pedro Goyena (antes Río Cuarto), a 3 cuadras al Sur de Rivadavia y del Subterráneo. Orden del señor juez doctor Fernando Klappenbach, secretario señor José E. Cirio, juicio Banco El Hogar Argentino contra doña Livia Riolfo y otro. Base, $ 10.000. El comprador podrá constituir con el Banco una hipoteca por $ 9.000 a 5 años de plazo al 8 o|o de interés anual, pagadero por trimestres anticipados, en caso de hacer uso de dicha facilidad, las escrituras deberán otorgarse por ante el escribano que el Banco determine.

EL DOMINGO 13 de abril a las 3, en la misma. Mide 8m66 de frente por 17m02 de fondo en el costado NO. y 16m63 en el del SE. Edificio con frente imitación piedra consta de; sala, 3 dormitorios, 1 pieza en altos, baño, cocina y w. c., cielorrasos de yeso, puertas de cedro, pisos pino tea, galería, zaguán con mayólicas, patio mosaicos, cloacas, agua corriente, etc. A cuenta de precio 8 o|o. Comisión, 2 o|o. Informes, Rivadavia 639.—V. S. LOBATO y Cía. m30

*CASA CON CEDULAS — SO*bre el subterráneo. Liniers 131 entre San Carlos y Victoria. A una cuadra de la estación Loria y de Rivadavia. Profusión de tranvías, adoquinado y cloacas. Desocupada. Base pesos 18.000. El comprador podrá tomar a su cargo una hipoteca recientemente acordada de 9.000 cédulas.

EL DOMINGO 13 de abril a las 3, en la misma. Mide 10 varas por 33. Edificio en cal, comedor, 3 dormitorios bajos, otros 2 en altos, cocina, baño y 1 pieza servicio, buen sótano, bodega. Techos baldosas, cielo rasos yeso, pisos pino tea, 2 patios mosaicos, puertas y celosías de cedro, parral, pileta para lavar, luz eléctrica, etc. Visítese de 9 a 11 y de 3 a 5. Seña 8 o|o. Comisión 2 o|o. Informes, Rivadavia 639.—V. S. LOBATO y Cía. a6

*CASA AL NORTE — CORO*nel Díaz 2639 entre Cabello y Cerviño, a 1 y 1|2 cuadras de las avenidas Alvear y Las Heras, adoquinado pago y cloacas. Base pesos 15.000. Título perfecto.

EL DOMINGO 13 de abril a las 4, en la misma. Mide 10 varas por 35.79. Edificio en cal, frente al portland, vestíbulo, sala dividida en dos, comedor, 3 dormitorios grandes, otro pequeño, baño, cocina, cielo raso yeso, pisos pino tea, patio mosaicos, otro de baldosas, pileta, etc. Visítese. Seña 8 o|o. Comisión 2 o|o. Informes, Rivadavia 639.—V. S. LOBATO y Cía. a6

CAMPOS

*JUDICIAL — CAMPO AL*falfado, de primer orden, parejo, sin desperdicio, en la sección segunda de La Pampa, a 1 1|2 legua al Norte de la estación Uriburu, F. C. O. Son 4.996 hectáreas, 99 áreas y 61 centiáreas. Base 50 $ la hectárea. Toda a plazo de 5 años.

EL MIERCOLES 23 de abril, a las 3, en nuestro salón de ventas, Rivadavia 639, de acuerdo con el siguiente:

EDICTO JUDICIAL

Por disposición del señor juez de primera instancia en lo civil, de la capital, doctor Adolfo Casabal, secretaría del doctor Enrique Aranda, se hace saber por el término de 15 días que en el expediente No. 5678, han sido designados los martilleros señores V. S. Lobato y Cía., para que vendan en remate público, un campo situado en el Territorio Nacional de la Pampa, sección II, ángulo S. O. del lote 1, fracción C. y ángulo S. E. del lote 5, fracción D., con una superficie de 4.996 hectáreas, 99 áreas y 61 centiáreas, que linda por el Norte con parte del lote 5 de los señores Pablo y Rafael Torello y parte del lote 1 de don Ernesto Gaffage; por el Sur con parte del lote 6, fracción D., de don Francisco Caminos y con los señores Luis Diset, Delamane y Colonia Scala; por el Este con parte del lote 1 de don Pablo C. Pera y por el Oeste con parte del lote 5, de los señores Torello, con la base de 50 $ la hectárea. El Banco El Hogar Argentino, ofrece una hipoteca de 50 $ por hectárea a 5 años de plazo, al 8 o|o de interés anual, pagadero por trimestre anticipados, si se hace uso de dicha facilidad la escritura deberá otorgarse por ante el escribano que designe el Banco. Autorízase a los martilleros a exigir del que resulte comprador el 8 o|o de seña y 2 o|o de comisión. Más datos en la secretaría del autorizante o al escritorio de los martilleros, Rivadavia 639.—Buenos Aires, 18 de marzo de 1919.—Firmado: Enrique Aranda, secretario.—El perímetro del campo tiene alambrado propio de 6 hilos y uno de púa y el interior dividido en 5 potreros, 3 de media legua y 2 de un cuarto de legua. Hay 5 molinos y 5 tanques de 300.000 litros. Agua dulce, muy buena a los 4 y 6 metros. Los molinos tienen cañerías de 4 pulgadas hasta la 3a. napa. Hay 2 cuadros de 625 hectáreas cada uno muy bien alfalfados, varios otros retazos con 560 hectáreas también alfalfados y más de 1.200 hectáreas avenadas. Hay 2 poblaciones de ranchos de poca importancia, un pozo bomba y un ojo de agua. Todo el campo es llano y parejo. No tiene monte, médanos, ni tosca. Es conocido por Fortín Lonquimay. Puede visitarse por Uriburu donde pueden dirigirse a Scala e hijos. Hay coches y automóviles en Uriburu. Es campo de primer orden para invernada, cría o agricultura. Hay actualmente arrendadas para agricultura como 2.000 hectáreas al 22 o|o de la cosecha emboisada y puesta en la estación. El resto está ocupado por ganadería sin contrato. Otros informes y planos, Rivadavia 639.—V. S. LOBATO y Cía. a9

Francisco Rayneli e hijo

CASA GRANDE CALLE San Eduardo 660. Mide 10 por 69, sala y 6 piezas, galerías y demás comodidades, adoquinado pago. Para liquidar. Tiene canchas de bochas. Base 11.000 pesos. Seña 8 o|o. Comisión 2 o|o.

EL DOMINGO 13 de abril, a las 3. a8

CASA MODERNA CALLE Basualdo 973. Mide 10 por 45. Comedor, 5 piezas, galerías, es linda, persianas, cielos rasos mosaicos, cómoda, a la cuadra de P. Unidas, altura 5.100. Es una casa baratísima. Se previene que debe venderse. Tranvías 45 y 48. Base 4.950 pesos. Seña 8 o|o. Comisión 2 por ciento.

EL DOMINGO 13 de abril a las 4. a8

CASA ESQUINA MODERNA calle Viel 1449, salón negocio, 2 piezas, vestíbulo, toda en cal, linda, adoquinado municipal. Aprovechen. Véanla. Ubicación importante. Base 4.950 pesos. Seña 8 o|o. Comisión 2 por ciento.

EL DOMINGO 13 de abril a las 5. a8

CASA MODERNA CALLE Castro 722. Salón negocio, tres piezas, cloacas, luz eléctrica, las instalaciones del negocio, sólida, linda, adoquinado pago, renta 90 pesos por mes libre de impuestos. Contrato 2 años y 10 meses. Deben verla. Liquidación, adoquinado pago. Es tirada. Base 7.000 pesos. Seña 8 o|o. Comisión 2 por ciento.

EL DOMINGO 13 de abril, a las 2.30. Informes, Victoria 571. a8

Julio L. Peña y Cía.

EL PUEBLO Y COLONIA De la Garma. Con cédulas. Sobre la estación del mismo nombre en el partido de González Cháves. Región de alfalfa y trigo, con ricas aguas cuya reputación notoria ha conquistado a base de su feracidad extraordinaria. La superficie de los solares varía entre 300 y 500 metros cuadrados. Las de las quintas entre 1 y 5 hectáreas y las de las chacras de 5 a 96 hectáreas. La venta se hará sin base, en condiciones liberales de pago: los solares a tanto el lote por mes, en 80 mensualidades, sin interés. Las quintas y chacras a tanto la hectárea debiendo el comprador hacerse cargo de una hipoteca de más o menos 100 $ por hectárea en cédulas hipotecarias argentinas y abonar el excedente 1|3 parte al contado, 1|3 a 6 y 1|3 a 12 meses de plazo, con 7 o|o de interés anual. Posesión y escrituras inmediatas por ante los escribanos Ferrer en Gonzáles Cháves y Martínez o Marchetti en Tres Arroyos.

EL LUNES 14 de abril a las 2 de la tarde en el mismo pueblo. A los compradores exigiremos seña y 2 o|o de comisión. Planos solicítense por correo o personalmente en nuestras sucursales en Tres Arroyos, Tandil y Balcarce, o a n. casa, Florida 470.—Julio L. Peña y Cía. v12

*ARRENDAMIENTO EN RE*mate. 22.273 hectáreas de campo flor, para agricultura y ganadería, que componen el establecimiento "El Centinela", situado en General Madariaga (F. C. S.), dividido en 25 lotes de 675 a 4.500 hectáreas, con opción. Campo de gran prestigio por la calidad de sus aguas, dulce y a 4 metros de profundidad y la variedad de sus pastos. Dista 8 leguas de Madariaga y del puerto Ajó. En los diversos potreros, existen 15 molinos, poblaciones, montes, puestos, norias, jagüeles y manantiales. Sin base, a tanto la hectárea al año, contrato por 6 años.

EL DOMINGO 20 de abril, a la 1 de la tarde, en el Hotel La Loma, en General Madariaga. Entrega inmediata. Para inspeccionarlo dirigirse en General Madariaga al señor Felipe Ramos (casa Dalaison). En el acto del remate exigiremos un semestre como seña y nuestra comisión de 3 o|o, sobre el importe del arrendamiento, por todo el término del contrato. Solicitar planos en nuestra casa central, Florida 470, (Bs. Aires), o en nuestras sucursales en Tres Arroyos, Tandil o Balcarce.—Julio L. Peña y Cía. v19

*JUDICIAL — CASAS Y TE*rrenos en la capital. La mitad proindivisa de los siguientes inmuebles:

1.o — Casa calle Sarmiento 4624|26 entre Río de Janeiro y Lambaré en terreno de 8.66 metros por 33.77 en un costado y 34.20 metros en el otro.

2.o — Casa calle Monte Dinero 4455 esquina Goya en terreno de 58.02 metros por 81.39 metros.

3.o—Terreno calle Dungeness entre Fray Cayetano y Sud América de 16.45 metros por 58 metros.

4.o—Terreno calle Dungeness entre Fray Cayetano y Sud América de 10 metros por 58 metros.

5.o — La parte del martillo del fondo de la finca casa Moreno 2494 al 2500 y Alberti 324. Base de la mitad proindivisa 14.642.23 pesos. Juez doctor Pdero V. Meléndez, secretaría doctor Miguens, expediente número 1,468, año 1917.

EL JUEVES 24 de abril a las 3 en nuestra casa Florida 470. 8 o|o. a cuenta de precio. Comisión 2 o|o. — Julio L. Peña y Cía. — a19

PERALTA MARTINEZ Y SERNA

CASAS

*BALCARCE 1048. CON CE*dulas, entre Carlos Calvo y Humberto I. Dentro de la mayor actividad comercial y en barrio de gran producción rentística. Venta por división de condominio. Base, pesos 15.000. Incluso 8.000 cédulas argentinas.

EL LUNES 21 de abril, a las 3, en nuestra casa, 320 San Martín 326. Terreno: Mide 8v68 de frente por 38v18 de fondo. Edificio: consta de 8 habitaciones, w. c., patios, etc. Título perfecto.—Peralta Martínez y Serna. a9

CAMPOS

LOS CAMPOS DE CASTELLI Por orden del Banco de la Provincia de Buenos Aires. Establecimientos El Charrán y El Zinc. El primero de 1.164 hectáreas, dividido en 3 lotes de 399 a 436 hectáreas y el segundo, una estanzuela de 250 hectáreas. Excelentes tierras de ganadería especiales para cría y muy barato. Están, El Zinc a 4 leguas de la estación Castelli y El Charrán, a 5 leguas de Guerrero. Se liquidarán por orden del expresado Banco, sección C. H. préstamo N.o 4665.

EL MARTES 22 de abril a las 2, en el local del Banco de la Provincia, en La Plata. Detalle: El Zinc con 250 hectáreas, 14 áreas, 39 centiáreas más o menos. Lindando al N. con D. Goti; al S. con C. Guerrero; al E. con V. Pereyra y al O. con M. Oyharzábal. Base pesos 13.000. Incluyendo pesos 7.709.54 en bonos hipotecarios. Sale a 52 $ la hect. El Charrán, 1164 hectáreas. Lindando al N. E., con M. Victorica; al SE., con sobrante fiscal; al SO. con A. Guerrero y al NO. con sucesión de V. Pereyra. En tres lotes, a saber: Lote 1, de 436 hectáreas, 68 áreas, 16 centiáreas. Base pesos 35.500, incluso pesos 23.675.18 en bonos hipotecarios. La hec. a 81 $. Lote 2, de 328 hectáreas, 99 centiáreas. Base pesos 27.000 incluso pesos 16.961 en bonos hipotecarios. La hect. a 82 $ Lote 3, de 399 hectáreas, 99 áreas y 55 centiáreas. Base pesos 32.500, incluso pesos 20.679.72 en bonos hipotecarios. La hect. a 81 $. Los títulos deberán ser inspeccionados en la oficina del Banco en La Plata. 10 o|o de seña y 2 o|o de comisión. Mayores datos en nuestra casa o en el Banco.—Peralta Martínez y Serna. a5

CAMPO EN RIO NEGRO.— Establecimiento de 5.100 hectáreas, en la sección XI, sobre el límite con la sección VI, a 4 leguas al N.O. de Conesa. Zona que tiene todo prestigio para la explotación ganadera. Tiene buenos cercos, potreros, 3 aguadas, dos de ellas con molinos, tanques, poblaciones, etc. El agua se halla entre 10 y 20 metros. No tiene contrato. Venta por liquidación decidida. Base, $ 10 la hectárea. Pidiéndolo de antemano, en nuestro escritorio, puede obtenerse plazo por la mitad del importe.

EL MIERCOLES 23 de abril a las 3, en nuestra casa, 320 San Martín 326. Se halla ubicado en la parte S. del lote 16 fracción C y linda al N. con Durañona, al S. con Larregui, al E. con el camino directo de Juan de Garay al Río Negro (por donde puede visitarse) y al O. con Copello. Muy próximo, hay casa importante de comercio lo que facilitará la inspección. Título perfecto. Seña 8 o|o. Comisión 2 o|o, Peralta Martínez y Serna. m29

Adolfo Bullrich y Cía.

LOS ALFALFARES de Bell Ville.—La estancia Isaías del señor Martín Gil, en Córdoba, a 20 cuadras de la estación Ordóñez y a 5 leguas al Sur de Bell-Ville. 3.966 hectáreas de campo especial, con buena agua semisurgente a 60 metros. Está alfalfado en gran parte y es apto tanto para la ganadería como para la agricultura. Está consagrado en la zona como uno de los mejores. Se rematará en 2 lotes con la base de $ 180 m|n. la hectárea, incluso una hipoteca en cédulas argentinas y el resto una tercera parte al contado y las 2|3 partes restantes a uno y dos años de plazo con pagarés hipotecarios y 7 o|o de interés anual, pagaderos por trimestres adelantados.

EL VIERNES 25 de abril, a las 3 p. m., en nuestra casa, Florida 269-73. Lindan: con Guthman, Ateca, Devrient, Redd, Roldán y herederos de J. B. Gil.

LOTE No. 1—3144 hectáreas de las cuales 300 alfalfadas. Están alambradas y divididas en 8 potreros, con sus respectivos molinos y tanques. Este lote tiene el casco del establecimiento que consta de varios edificios de material, un galpón y demás dependencias necesarias. Reconoce una hipoteca de $ 130.000 en cédulas argentinas.

LOTE No. 2—1.822 hectáreas de las cuales 700 de alfalfa. Están alambradas y divididas en 6 potreros. Tiene dos molinos. Reconoce una hipoteca de $ 108.000 en cédulas argentinas. Antecedentes en la oficina pública de revisación, Piedras número 80. La parte ocupada por la colonia se entregará en enero próximo. Para inspeccionar el campo conviene hacerlo por Bell-Ville, dirigiéndose al señor Alfredo Bregaglio. Exigiremos el 8 o|o a cuenta de precio y el 2 o|o de nuestra comisión. Otros informes y planos, pídanse en nuestra casa, Florida 269-73.—Adolfo Bullrich y Cía. a9

*PARTE DE "SAN EDUAR*do", de Pieres, 1.270 hectáreas de campo a una legua de la estación Pieres, F. C. S., partido de Lobería, en ocho lotes de 135 a 213 hectáreas cada uno. Campo alto, inmejorable, sin tosca y de tierra vegetal profunda, apto para cultivo inclusive papas. Actualmente bajo ganadería y poblado de pastos refinados, clasificados de invernada y parte alfalfado. Dista 15 kilómetros del Puerto de ultramar de Quequén el que debe librarse al servicio público el año próximo. Base pesos 320 m|n. la hectárea, teniendo el comprador la opción de tomar en hipoteca las cédulas argentinas que ofrece el Banco Hipotecario sobre cada lote, cuya cantidad se dará a conocer oportunamente, el excedente al contado.

EL DOMINGO 27 de abril a las 2 p. m. en nuestra sucursal en Necochea F. C. S. El conjunto linda: con María Reynoso, Anastasia R. de Reynoso Cabral, María M. de Pieres, Norberto Rodríguez, Río Quequén Grande, Juan Airolo y Juana E. R. de Dabadie. Todos los lotes están alambrados en su perímetro con líneas propias y otros sobre tres costados, teniendo molinos y otros aguadas naturales. Para revisarlo puede hacerse por la estación Pieres F. C. S. dirigiéndose al señor Ildefonso Bilbao, quien tiene coche para llevar a los interesados. Exigiremos el 8 o|o a cuenta de precio y el 2 o|o de nuestra comisión. Otros informes y planos pídase en nuestra casa Florida 269 y 273 o en nuestra sucursal en Necochea.—Adolfo Bullrich y Cía. a10

RODEANDO LA ESTACION Agustoni, F. C. O., en la sección 1.a, fracción C, parte del lote del territorio de la Pampa, 1.895 hectáreas totalmente alfalfadas, divididas en 41 lotes desde 2 hasta 131 hectáreas, que forman las quintas y chacras de ese pueblo, cuyo trazado ya se ha hecho y remataremos en solares el mismo día. A una legua al Norte de la estación Mira Pampa, y a 4 de Valentín Gómez, (F. C. O.). Base, $ 180 m|n. la hectárea, a excepción de dos lotes que llevarán base de $ 150 m|n. la hectárea. El pago podrá efectuarse: una tercera parte al contado y el resto a tres años de plazo, con hipoteca e interés de 7 o|o. Descuento de 5 por ciento a los que paguen al contado.

EL DOMINGO 4 de mayo, a la 1.30 p. m., en General Pico, en el hotel del señor Juan Galcerán. Se visita por Agustoni, donde habrá coches a la llegada de cada tren. Después mayores detalles.—Adolfo Bullrich y Cía. v24

M. Villar Sáenz Peña y Vidal

JUDICIAL — CASA CALLE Aguero 1186 antes 132 entre las de Soler y Paraguay. Por disposición del señor juez de primera instancia en lo civil en la capital de la Nación Argentina doctor Fernando Colombres, se hace saber por el término de quince días que han sido nombrados martilleros, M. Villar Sáenz Peña y Vidal para que procedan a vender en público remate la propiedad calle Aguero número 1186 antes 132, decretada en los autos caratulados Basañes, el doctor Doroteo contra Franceschelli Esteban su sucesión cobro de honorarios, quedando autorizados los martilleros a exigir el 8 o|o de seña y 2 o|o de comisión a cargo del comprador. Tasación pesos 15.071.47 m|n. Base las 2|3 partes $ 10.047.65 m|n.

EL DIA 22 de abril a las 4.30 p. m. sobre la misma. Mide su terreno 8m66 de frente a la calle Aguero por 8m701 mm. de contrafrente; 24m618 mm de fondo en el costado S. y 23m815 en el costado N. Superficie total 209m7158 m. c. Consta su edificio de sala, 2 dormitorios, baño, cocina y w. c. Construcción de primer orden. Para mayores datos a nuestro escritorio citado o a la secretaría del doctor Dobranich, Palacio de Justicia 6.o piso. a8

Naón y Bustillo

530 Bmé. Mitre 530

JUDICIAL — SIN BASE, en Belgrano, lote de terreno, Av. Forest entre Carbajal y Sin Nombre, lote N.o 8, de la manzana A. Mide 12.63 metros de frente al NE., 35.48 metros de fondo en el costado NO, 39.12 metros en el costado SE., y 16.09 metros en el contrafrente. Superficie total 535.63 metros cuadrados. Venta sin base al mejor postor.

EL LUNES 14 de abril a las 3 p. m., en nuestro hall de ventas, calle Bmé. Mitre 530. Oredn de venta del Sr. juez en lo civil Dr. Pedro Meléndez, por la secretaría del Dr. J. C. Delheye, en el expediente N.o . . . Folio 378. Exijiremos 8 o|o de seña y 2 o|o de comisión. Por disposición judicial la escritura será otorgada por ante el escribano don Horacio J. Solari, San Martín 195. Mayores datos a nuestras oficinas.—Naón y Bustillo. m29

E. Reusmann Smith

JUDICIAL — A 1 CUADRA de Montes de Oca y media de Suárez. Buena casa para renta, preparada para altos y edificada con materiales de primer orden. Frente con zócalo alto de granito. Calle Icalma 2009, entre Lamín y Universidad. Mide 8m66 cts. de frente al SE; 51m96 cts. de fondo en el costado SO.; 48m99 cts. en el del NE.; 7m27 cts. por el NO. y 3m14 cts. por el lado Norte, o sea una superficie total de 444m82 cts. cuadrados. Está compuesta de sala, 3 habitaciones, pieza de servicio, cocina y w. c. cada una de ellas con un espléndido sótano. Tiene además un gran galpón de hierro galvanizado y 2 piezas de madera. Pisos de mosaico, cloacas, agua corriente y demás comodidades. Adoquinado pago, produce $ 1.640 al año. Base de venta pesos 14.233.33 m|n. o sea las 2|3 partes de su baja tasación.

EL JUEVES 17 de abril (feriado), a las 3 p. m. sobre la misma. Orden del señor juez doctor Fernando Klappenbach, en autos García de Romero Da Nicolasa, su juicio sucesorio que tramita ante la secretaría Schatz. 8 o|o como parte de precio y 2 o|o de comisión. Más datos, Moreno 1881, U. T. 4187, Libertad. a8

Carlos Piazza

A 3 HORAS DEL ROSARIO valioso campo. A largos plazos. En la zona agrícola más importante de la República. 833 hectáreas divididas en 4 lotes. Base 200 pesos hectárea. Está próximo a la estación Villada y Firmat, ambas del F. C. C. A. Tierra garantida de primera clase para agricultura. Campo alambrado en todo su perímetro y con una población en uno de los lotes. Esta fracción es parte de la conocida cremería la Belga Vasca. Forma de pago: 1|4 parte al contado y el excedente a 5 años de plazo, interés 7 o|o anual. Puede visitarse por la estación Villada. El remate se efectuará

EL MARTES 15 de abril a las 3 en mi escritorio, Reconquista 325, capital federal donde pueden solicitarse planos y datos. a5

José Conti

CASA ALTOS Y BAJOS EN Palermo, con base de $ 24.000 dando una renta de $ 350.

EL DGO. 13 de abril a las 4 p. m. venderé la casa calle Charcas 4929 entre Humboldt y Aimeyra, compuesta de 10 varas de frente por 44 varas 50 de fondo. Edificio bajo: Sala, comedor, 3 dormitorios, 3 piezas. Edificio alto: 2 salas, 2 dormitorios, baño, 3 cocinas, 1 pieza chica, todo bien concluído con buenos materiales, muy fácil de alquilar por su situación, buen paraje, muy cerca de la estación Pacífico y a 1 cuadra de varios tranvías que pasan por la Av. Santa Fe. Orden de venderse. Seña 8 o|o y 2 o|o de comisión. La casa puede verse de 2.30 a 5. Más datos, Bolívar 189, o U. T. 1083 Av. Nota: Pueden quedar $ 15.000 en hipoteca al 9 y 1|2 o|o. a6

TERRENO A 1|2 CUADRA de Triunvirato. Venta por división de condominio. Calle Echeverría entre Triunvirato y Pacheco, lote 39. Mide 8 m. 66 al S. E. por 41 m. 43 al N. E. y 41 m 04 al S.O. Base $ 3 v|c. Títulos por el Sr Regino Letchós. Seña 8 o|o. Comisión 2 o|o.

EL DOMINGO 13 de abril a las 2.30. Datos, Bolívar 189. a6

EN GENERAL URQUIZA — Lote de terreno de 8m66 de frente por 23m33 al NE. y 23m96 al SO. Lote 2, manzana A, calle Olazábal entre Burela (adoquinada) y Altolaguirre. Base, $ 2.50 la v. c.

EL DGO. 13 de abril, a las 2, lo venderé. Seña, 8 o|o y 2 o|o de comisión. Más datos, Bolívar 189. U. T. 1083, Avenida. a8

CASA, ANDRES ARGUIBEL 1658, entre Gorriti y Honduras, de 10 varas de frente al Este por 55 varas 10 de fondo. Base, $ 13.000. Edificio de 5 habitaciones, baño, cocina, w. c., pieza al fondo sin terminar. Adoquinado pago al frente.

EL DGO. 13 de abril, a las 3, la venderé. Seña, 8 o|o y 2 o|o de comisión. Más datos, Bolívar 189, o U. T. 1083, Av. a8

FINCA BIEN UBICADA, AL lado de la avenida Quintana, Guido y Callao. Calle Junín 1815 compuesta de 7m361 de frente por 25m98 de fondo. Ad corpus, un edificio de varias habitaciones susceptible con un arreglo de poder sacar un buen alquiler. Sin base.

EL DOMINGO 13 de abril a las 5, venderé la casa con títulos perfectos. Seña 8 por ciento y 2 o|o de comisión. Datos, Bolívar 189. U. T. 1083 Avenida. a10

MARIO LIVINGSTON

*POSTERGADO HASTA nue*vo aviso. 4.200 hectáreas en Villa María, Colonia La Internacional, en 42 lotes de 100 hectáreas, Un lote con opción a todo. Base, $ 110 la hectárea. Pagadero 20 o|o al contado y el resto en 4 cuotas anuales del 20 o|o cada una. Orden del Banco de la Nación.—Mario Livingston v20

A. C. Taquin y Cía.

Judicial - En Flores

10 espléndidos lotes sobre el Parque Chacabuco y tranvía en la esquina. v13

DIMENSIONES DESDE 143.32 a 327.55 metros cuadrados y con bases desde $ 3.20 a 4.80 m|n. el metro, dando frente a la avenida Campana, calles Dávila, Zuviría, etc., y como pertenecientes a la sucesión de don Manuel Montenegro, quedan a 1 cuadra del Parque Chacabuco, a pocos metros de la calle Carabobo con el tranvía 49 en combinación con el subterráneo, estando adoquinado su frente a Campana.

EL DOMINGO 13 de abril, a las 3 p. m., sobre los mismos. Orden del señor juez doctor Campos, secretaría doctor Demaría. Las escrituras se otorgan por los escribanos señores Enrique M. Sinclair y Tomás Bravo. 8 o|o seña y 2 o|o comisión. Pidan prospectos en nuestro escritorio, B. Mitre 475. U. T. 3998, Avenida. v13

JUDICIAL — EN MAR DEL Plata. 5 manzanas de tierra sobre el hipódromo. Manzanas 33, 36 y 38 de la chacra 38 y 40 y 44 de la 27, compuesta cada una de 86.60 metros en sus cuatro costados, estando separadas por calle en medio. Superficie total, 37.500 metros cuadrados. Base, $ 0.20 m|n. el metro cuadrado.

EL MARTES 15 de abril, a las 3 p. m. en nuestro escritorio, de la capital federal, B. Mitre 475. Orden del señor juez doctor Colombres, secretario doctor Sandullo en el concurso de Julio J. Bregazzi. 8 o|o seña y 2 o|o de comisión. a2

*EN FLORES — POR DIVI*sión de condominio, a 50 metros de Rivadavia, con el subterráneo. Pergamino 80. Propiedad de 8.66 metros de frente por 45.66 de fondo, igual a 395.42 mts. c., 4 habitaciones, comedor, etc. Base muy baja y definitiva, $ 10.000 m|n.

EL DOMINGO 13 de abril, a las 3 p. m., sobre la misma. a6

Julio B. Berterreche

25 de Mayo 252 — U. T. 2779, Avda.

EN CABALLITO, BACACAY 857, entre Colpayo y Rojas. A 1 1|2 cuadra de Rivadavia y del subterráneo. Casa compuesta de 3 grandes habitaciones, cocina, w. c., galería, corredor de mosaicos, frente de material, puerta de calle de hierro, aguas corrientes, luz eléctrica. Edificada en un terreno de 8.66 metros de frente, 33.99 por el costado Este, y 25.39 metros por el del Oeste. Base, $ 8.000 m|n., con facilidades. Títulos perfectos. Seña, 8 o|o. Comisión, 2 o|o. Remataré

EL DOMINGO 13 de abril, a las 4 p. m. Allí. v13

PUBLIO MASSINI & Cía.

Socios: F. ASTOUL BONORINO — JACOBO LYNCH

1 casa-quinta y 12 terrenos

EN EL CENTRO DE

TEMPERLEY

¡SE PUEDE COMPRAR CASI SIN DINERO!

El domingo próximo a las 3 p. m.

ALLI MISMO

PUBLIO MASSINI y Cía. v11

*UNA CASA Y 12 LOTES pre*ciosos. Saldo de nuestro remate en Temperley del 2 de febrero próximo pasado. No se necesita dinero para comprar: 4 años de plazo en cuatro cuotas anuales con 6 o|o de interés. A 6 cuadras de la estación Temperley y 3 del tranvía eléctrico. La casa-quinta está en la calle Río Bamba entre Solís y Colón y los lotes tienen frente a estas mismas calles, entrando en la venta la esquina de Juncal y Solís. En todos sus frentes hay adoquinado (totalmente pago), vereda de mosaico, aguas corrientes y luz eléctrica. Se trata de liquidar con cualquier oferta por ínfima que sea. Para visitarlos dirigirse al señor Temperley en Villa San Jorge, en el mismo terreno sobre la calle Colón frente al Tennis Club. No hay que consultar horario: hay trenes a cada instante; todos paran en Temprley y son 15 minutos de viaje. Es un lugar muy alto, rodeado de edificación. Todos los lotes están alambrados y tienen muchísimas plantas frutales, florestales y de sombra. La casa de una sola planta, es cómoda de 6 habitaciones y dependencias en un terreno de 1.300 varas cuadradas y éste puede ampliarse con los terrenos linderos.

EL DOMINGO 13 de abril a las 3 p. m. en la misma propiedad. Títulos perfectos. Posesión inmediata y escrituras por ante los escribanos Lima y Bernardo, Av. de Mayo 676. Pidan planos detallados con las bases y forma de pago en nuestra casa, San Martín 81. Seña 8 o|o. Comisión 2 o|o.—Publio Massini y Cía. a3

23 TERRENOS CENTRALES En 36 mensualidades. Con escrituras definitivas por ante escribano público. Todas las calles adoquinadas; los lotes cercados de pared y con vereda de piedra, tranvías y luz eléctrica. A 3 cuadras de la Av. Santa Fe, 2 de Rivera y con frente a las calles Dorrego, Cabrera, Gorriti, Arévalo, Carranza y Bompland; es decir, en el barrio de Palermo nuevo; donde está todo urbanizado y edificado en cantidad sorprendente.

EL DOMINGO 27 de abril a las 3 p. m. sobre los mismos terrenos. Seña, 8 o|o Comisión 2 o|o. Planos y datos, San Martín 81. Después más detalles.—Publio Massini y Cía. a3

Centro de Flores

CASA DE VERDADERA RENTA

Provincias Unidas 2027-29

LEASE EL AVISO.

PUBLIO MASSINI y Cía. v11

CENTRAL — EN FLORES— Alta renta. Avenida Provincias Unidas 2027 al 29 entre Camacuá y Lautaro, a 2 cuadras de Rivadavia y subterráneo, muy lindo barrio. Propiedad moderna, de positiva renta, constituida por una casa de familia compuesta de sala, 2 dormitorios, cocina, pieza en altos y dependencias. Con entrada independiente, 3 departamentos de 3 piezas cada uno, cocina y baño. Mide 12 varas por 50 (Ad corpus), renta hoy con alquileres muy bajos pesos 110 la casa de familia y 60 cada departamento, o sean pesos 3 000 m|n al año, pero es susceptible de redituar muy fácilmente pesos 130 la casa y pesos 70 los departamentos, teniendo entonces una renta anual de 4.080 al año o sea el 18 o|o aproximadamente. Venta resuelta con base de pesos 23.000, pudiendo tomar el comprador una hipoteca de pesos 8 500 oro sellado, ($ 19.318) al Crédit Foncier, pagadero en cuotas trimestrales de pesos 547 por amortización e intereses, abonando lo amortizado y el excedente al contado, o bien podrá cancelarse la hipoteca y convenir los plazos con anticipación en nuestras oficinas.

EL MIERCOLES 16 de abril a las 3 p. m. en nuestra casa San Martín 81, venderemos esta propiedad, que resulta un excelente negocio. Tiene adoquinado pago y cloacas. Seña 8 o|o. Comisión 2 o|o Informes en nuestras oficinas.—Publio Massini y Cía. a3

18.800 HECTAREAS, EN EL deslinde de Santa Fe y Santiago del Estero. Campo conocido por La Laura, a 5 leguas de la estación Hercilia y 7 de la estación y colonia Ceres, lindando con las colonias Alpina y Nueva Ceres y rodeado de importantes establecimientos. Campo bueno, con agua entre 4 y 8 metros, con algo de monte de quebracho, terreno parejo con unas cinco mil hectáreas en condiciones de alfalfarse inmediatamente, con seguridad de gran rendimiento, como los campos linderos, siendo el resto del campo muy abundante en pastos tiernos y de engorde. Venta como judicial, forzosa, por ausentarse del país el propietario de quien hemos recibido orden de venderlo terminantemente, sin base, al mejor postor, en un solo lote y a plazos.

EL MIERCOLES 16 de abril a las 3 p. m. en nuestra casa San Martín 81, venderemos este valioso campo que recomendamos especialmente se visite dirigiéndose al señor Luis Almendra (hijo), en la estancia La Victoriana, a legua y media del campo. Conviene ir también por Ceres, dirigiéndose al señor Martín Martínez, quien proporcionará coche o automóvil para llegar hasta el campo. Todos los viernes hay tren que sale a las 9 a. m. y que llega a Ceres el mismo día a las 10 de la noche, pudiendo revisar el campo con detenimiento el día sábado, regresando con el tren del domingo a las 5.50 a .m. estando el mismo día a las 7 de la tarde en Buenos Aires. El campo se entrega en seguida, teniendo actualmente 10 arrendatarios sin contrato, siendo de su pertenencia las poblaciones y alambrados, lo mismo que la casa de negocio de don José Cabral. Linda con la Colonia Alpina, Tomás y Alfredo Gaham, Rocca, Banco Nacional y Nazar Anchorena. Exigiremos el 8 por ciento de seña y el 2 por ciento de nuestra comisión. Por planos detallados y otros informes en nuestras oficinas San Martín 81.—Publio Massini y Cía. a3

T. A. Vinelli y Cía.

San Martín 345, U. T. 1881 (Avenida)

CHALET "LA ESTER", EN Quilmes, F. C. S., Moreno 420 esquina Colón número 155, a 5 cuadras de la estación y 2 del tranvía 22, frente a la plaza Libertad y rodeada de hermosas casas-quintas como ser: la de los señores Bonomi, Roma, Molina, Spelzini y otras, calles adoquinadas por sus dos frentes y con todas las comodidades a su alcance. Construcción flamante, sólida, bien distribuída y con detalles de lujo.

PLANTA BAJA—Sala, antesala, comedor con estufa, escritorio, 2 grandes halls con cristales ingleses, cocina con económica y servicio de agua caliente, sótano y w. c.

ENTREPISO—Una pieza para servicio y cuarto de baño instalado.

PLANTA ALTA—4 dormitorios, vestíbulo, corredor, cubiertos, 2 amplias terrazas.

BUHARDILLA—1 pieza, 2 depósitos para baños, espléndido mirador, corredores con mosaico, pileta de lavar, luz eléctrica, frente artístico imitación piedra, escalera de mármol, tirantería de hierro, entrada para carruajes, etc. Mide 30 varas sobre Colón por 40 sobre Moreno. Base, pesos 20.000, incluso $ 10.000 en cédulas Banco Hipotecario.

EL DOMINGO 13 de abril, a las 4 p. m., en el mismo. Visítese. Seña, 8 o|o. Comisión, hasta su vencimiento, 2 o|o. Datos a T. A. Vinelli y Cía. Rte. No. 536. v11

*ARRENDAMIENTO EN RE*mate y liquidación completa de las existencias. Hacienda, útiles, enseres, etc., de la chacra, La Sitiada, en Z. Videla Dorna, F. C. Sud, 81 hectáreas con población.

EL 17 de abril, a las 11 a. m. Pidan más detalles, a T. A. Vinelli y Cía. v11

*EN MERLO. HERMOSA CA*sa-quinta, conocida por de Roger. 10.298 v. c. Base, $ 15.500, incluso $ 9.400 cédulas.

EL DGO. 27, a las 4 p. m. Después más detalles.—T. A. Vinelli y Cía. v11

Arturo Barros

HOY

COMO JUDICIAL. Las aguas corrientes de Villa Albertina. Por orden de la comisión liquidadora de la empresa de Villa Albertina y de acuerdo con el señor Francisco Siritto, sin base y con orden terminante de vender: la concesión municipal e instalaciones de las aguas corrientes que sirven a la población de Villa Albertina, situada entre Bánfield y Lomas de Zamora, consistentes en 2 motores a nafta, una máquina perforadora, trasmisión, un tanque con torre y capacidad para 100.000 litros, 2 bombas elevadoras, la instalación de cañerías que rodean a 126 manzanas y todos los materiales para conexiones, reparaciones y reposición de la actual instalación existente en dicha Villa a la vista de los interesados. La trasferencia de la concesión municipal para este servicio público, queda sujeta a la oportuna aprobación de la municipalidad de Lomas de Zamora. Es condición de esta venta, que las instalaciones no podrán ser destinadas a otro objeto, debiendo mantener el adquirente el servicio actual.

EL DIA 10 de abril, a las 4 p. m., en mi casa, calle San Martín 459, venderé en un sólo lote y al mejor postor la concesión e instalaciones arriba expresadas. Seña 10 o|o. Comisión a cargo del comprador. 5 o|o. Para más datos e informes ocurrir a mi escritorio San Martín núm. 459.—Arturo Barros

ESTANCIA EN RIO Negro. 10.000 hectáreas alambradas, con poblaciones, molinos, tanques, bebidas, corrales, galpón, etc. Lote 8, sección XXI, fracción A. Campo pasteso y de buenas condiciones, a 8 leguas de las estaciones Chinchinales y Chelforó. Base 5 $ la hectárea. Pidan planos.

EL SABADO 26 de abril a las 3 p. m. en mi casa, San Martín 459.—Arturo Barros. v13

José Bacigalupi

Ex socio de la casa Bacigalupi y Rda

CASAS

ALAVAREZ 1161 Y RIVERA Casa de familia en terreno de amplias medidas. Entre la avenida citada, con tranvías a todas direcciones y Cabrera. A 1 cuadra de Canning. La ubicación más importante del centro de un gran barrio. Base pesos 14.500 Renta mínima $ 140 al mes. TERRENO: 10 por 43v60 y 41v29, teniendo 10v29 de contrafrente. Son 480.34 v. c. Ad corpus. EDIFICIO: zaguán, cancel, vestíbulo, sala y escritorio al frente, con balcones, 3 dormitorios, baño, cocina, galponcito, pieza servicio y w. c. Frente moderno imitación piedra, pisos tea, cielos rasos yeso, carpintería y celosías cedro, patio mosaico, etc., aguas corrientes, luz eléctrica, adoquinado pago. Visítese. Datos José Bacigalupi, San Martín 56. U. T. 1168 Av.

EL DGO. 13 de abril a las 4.30 en la misma. v11

CASA EN ALMAGRO — En un lindo barrio, calle Campichuelo 418 entre San Eduardo y Avellaneda. A 2 del Parque Centenario y de la Av. Gaona, a 3 al Norte de Rivadavia (altura 4.700) y próxima a las estaciones Río de Janeiro y José M Moreno del subterráneo. Base pesos 11.000. A plazos. Con llave en mano. Ofrecen pesos 120 de alquiler. TERRENO: 9 por 30 vs. Ad corpus. EDIFICIO: zaguán, cancel, sala con 2 balcones y frente imitación piedra, 3 dormitorios, comedor, baño, cocina, pieza servicio y w. c. Pisos tea, cielos rasos yeso, muros empapelados, patio mosaico, etc. Recién pintada. Aguas corrientes, luz eléctrica, adoquinado pago. Visítese de 2 a 5 p. m. Hay cuidador. Datos José Bacigalupi, San Martín 56. U. T. 1168 Avda.

EL DGO. 13 de abril a las 4, en la misma. v11

CENTRO DE FLORESTA — Casa en terreno de 10 por 62v54 (625.43 v. c.) En la ubicación más importante y pintoresca de la parroquia. Sobre la iglesia, la plaza y la estación del F. C. O. Calle Mercedes número 469 (recientemente adoquinada), entre Av. Avellaneda (con tranvía 99) y San Eduardo, 4 cuadras al N. de Rivadavia (8300). Base pesos 11.000. Reconoce hipoteca pesos 8 000 hasta 27 de octubre próximo con opción a un año más. Renta mínima pesos 100 al mes. EDIFICIO: zaguán, cancel, sala con balcones y frente imitación piedra, 3 dormitorios, comedor, 3 piezas chicas, amplia cocina, servicio, gallinero, mucho fondo, muchas plantaciones. Aguas corrientes, luz eléctrica, adoquinado municipal, etc. Visítese. Datos, José Bacigalupi, San Martín 56.

EL DGO. 13 de abril a las 5, en la misma. v11

EN ALMAGRO NORTE — Casa con cloacas, aguas corrientes, luz eléctrica y adoquinado pago. Calle Avellaneda, (continuación de B. Mitre), 179, entre Otamendi y Campichuelo. A 2 cuadras de la Av. Gaona, con tranvías y del Parque Centenario, a 3 al N. de Rivadavia 4600 y a 5 de la estación Río de Janeiro del Subterráneo. Base pesos 7.000. Baratísima! Renta actual 70 pesos. TERRENO: 10 por 24v35 y 25v31. Ad corpus. EDIFICIO: balaustrada, 3 habitaciones, pieza madera, 2 cocinas de íd, pileta, w. c., parral con zarzo hierro, pisos tea, carpintería cedro, patio mosaico, etc. Visítese. Datos, San Martín 56 U. T. 1168 Av.

EL DGO. 13 de abril a las 3, en la misma. v11

BUENA CASA POR $ 3.000— Se dejan 2.000 pesos a un año de plazo, interés 8 o|o. En Caballito Sur. Calle Picheuta 1129 A 1 cuadra Av. Asamblea con tranvías 26 y 44 y próxima al parque Chacabuco. Mide 9 por 30 vs. Balaustrada, 3 habitaciones, cocina y servicio. Galería, material, pisos tea, cielos rasos yeso, carpintería y celosías cedro. Aguas corrientes. Base terminante pesos 3.000. El solo edificio vale más del doble. Es una pichincha. Visítese. Datos José Bacigalupi, San Martín 56.

EL DOMINGO 13 de abril a las 2.30 en la misma. v11

TERRENOS

TERRENO EN ALMAGRO— En un lindo barrio de familias. A 1 cuadra al N. de Rivadavia (altura 4.600). Calle Flores entre Otamendi y Campichuelo. 10 por 35v41. Base pesos 12 la v. c. Por sus medidas y ubicación es lo más aparente para levantar la casa para vivir. Visítese. Datos y planos, José Bacigalupi, San Martín 56.

EL DOMINGO 13 de abril a las 3.30 en el mismo. v11

Rufino de Elizalde y Cía.

*EN SAAVEDRA— 8 TERRE*nos muy bien situados, con frentes a las calles Amenábar, Besares, Conesa, Jaramillo y Vidal.

EL DOMINGO 13 de abril a las 3.30 en el terreno de la calle Amenábar, donde estará nuestra bandera.

1o. Lotes 8 y 9 de la manzana 114, de 8m66 de frente (10v) por 43m30 (50v) de fondo, superficie 374m97 dec. cuadrados (500 v. c.) cada uno con frente a la calle Besares. Base, $ 0.50 los 75 decímetros cuadrados o sea la vara cuadrada.

2o. Lotes 5 y 16, de la manzana 163 de 8m66 (10v) de frente por 43m30 (50v) de fondo cada uno y con una superficie de 374m97 dec. cuadrados (500 v. c.); el lote 5, con frente a la calle Jaramillo al N. O. Base $ 1.50 m|n. los 75 decímetros cuadrados, o sea la vara cuadrada; el lote 16, con frente a Vidal al N. E. Base, $ 2.50 m|n los 75 dec. cuadrados, o sea la vara cuadrada.

3o. Lotes 13 y 14 de la manzana 173, de 8m66 (10v) de frente a la calle Conesa por 43m30 de fondo (50v) cada uno o sea 374m97 centímetros cuadrados (500 v. c.) Base $ 1.50 m|n. los 75 dec. cuadrados, o sea la vara cuadrada.

4o. Lotes 2 y 3 de la manzana 170, de 8m66 (10v.) de frente por 34m64 (40v.) de fondo cada uno, igual a 299m98 dec. cuadrados (400 v. c.), con frentes a la calle Amenábar. Base $ 2.50 m|n. los 75 dec. cuadrados, o sea la vara cuadrada. Las escrituras se otorgarán por ante el escribano Sr. Títulos perfectos. Seña 8 o|o. Comisión 2 o|o. Informes, San Martín 241. a6

*EN BELGRANO — CASA Co*nesa 3835 entre Republiquetas y Jaramillo, a una cuadra de la avenida Crámer y del tranvía a plaza de Mayo. Base, pesos 3.000 m|n de c|l.

EL DOMINGO 13 de abril, a las 3 p. m., en la misma. Terreno de 8m66 por 27m71; consta de jardín al frente, 2 piezas grandes, una chica, piso baldosa, cocina, w. c., galería piso de mosaico, aguas corrientes, etc. Títulos perfectos. Seña 8 o|o. Comisión 2 o|o. Informes. San Martín 241. a6

*EN BELGRANO — TERRE*no sobre la Avenida del Tejar y Nahuel Huapí, con 161 mts. cdos., o sean 200 varas cdas., rodeado de edificación y adoquinado. Base, pesos 1.500 el lote.

EL DOMINGO 13 de abril, a las 2 p. m. Las dimensiones son 12m99 sobre la Av. del Tejar al NE., por 25m69 a Nahuel Huapí y 6m92 en el contrafrente. Este terreno adeuda la suma de $ 1.000, más o menos, por adoquinado, de los que se hará cargo el comprador. Títulos perfectos. Seña 8 o|o. Comisión 2 o|o. Informes, a San Martín 241. a6

EN NUEVA POMPEYA — Casa Quilmes 147, entre Patagones y Uspallata, a una cuadra de la Av. Sáenz, con tranvías de ida y vuelta, rodeado de edificación. Base, pesos 4.000 m|n.

EL DOMINGO 13 de abril, a las 3 p. m., en la misma. Terreno de 8m66 por 40 m. 50 de fondo, con dos piezas, cocina, w. c., huerta y demás comodidades. Títulos perfectos. Seña 8 o|o. Comisión 2 o|o. Informes, San Martín 241. a6

EN LINCOLN — LINDA fracción de 333 hectáreas, 50 áreas y 32 centiáreas, con poblaciones, alambrado y dividido por el F. C. O. Campo de forma regular, a 1 1|2 leguas de Las Toscas y de Martínez de Hoz, F. C. O. Base, $ 90 m|n. la hectárea, a plazos.

EL MIERCOLES 23 de abril, a las 3 p. m., en nuestra casa, San Martín 241. Es campo especial, apto para ganadería y agricultura, con tierra de calidad y agua buena a 4 y 5 metros, con población, 2 bombas y un jagüel. Linda al NE. con Máxima Viñales; al SE., con Patricio Gamby; al SO., con Peters y Smitt, y al NO., con Eugenio Antonio Tapia. El campo está libre y su posesión será inmediata. Títulos perfectos. Seña 8 o|o. Comisión 2 o|o. Informes a nuestra casa, San Martín 241. a10

EN BELGRANO. PRECIOSO chalet, Freyre 2057, entre Echeverría y Juramento, en una situación inmejorable, sobre el andén de la estación Belgrano R.; en el barrio moderno y de grandes edificios. Base, $ 35.000 m|n. a plazos.

EL MIERCOLES 23 de abril, a las 3 p. m., en nuestro escritorio, San Martín 241. El sólido y bien concluído edificio en terreno de 18 1|2 varas por 35.70 varas de fondo, está rodeado por jardines y consta de 2 pisos con una confortable distribución. Próximamente detalles. Los interesados pueden visitarla, de 11 a 12 m. y de 2 a 4 p. m., solicitando tarjeta en nuestra casa. a16

Garbagnati y Mérega

*JUDICIAL — CASA MEXI*co 2060 y 2062, entre Sarandí y Rincón, próxima a las avenidas Entre Ríos y Rivadavia, o sea una ubicación muy central. Mide 8.66 mts. de frente por 51.38 mts. Superficie total 600 v. c. Edificación se compone de sala para negocio, tres dormitorios de material y cuatro de madera, portón de entrada, patios de piedra, cloacas, remataremos con la base de $ 25.000, igual a $ 41.66 la v. c.

EL DOMINGO 20 de abril, a las 3.30 de la tarde, en la misma. Por disposición del señor juez de lo civil, doctor Roberto Bunge y como perteneciente al juicio Kelly Justo y otros con Kelly de Oscía A., división de condominio, que tramita por la secretaría del doctor Quesada. Seña 8 o|o. Comisión 2 o|o. Solicitese informes en nuestras oficinas, Florida 2[illegible], U. T. 4680, Av. y Olavarría 433, [illegible] secretaría citada.—Garbagnati y Mérega.

AYARRAGARAY, SCHINDLER Y GOWLAND

LAVALLE 757

5000 hectáreas "Santa Elvira"

El SABADO 26 de abril, a la 1 p. m.

En VILLA SAUZE, F. C. O.

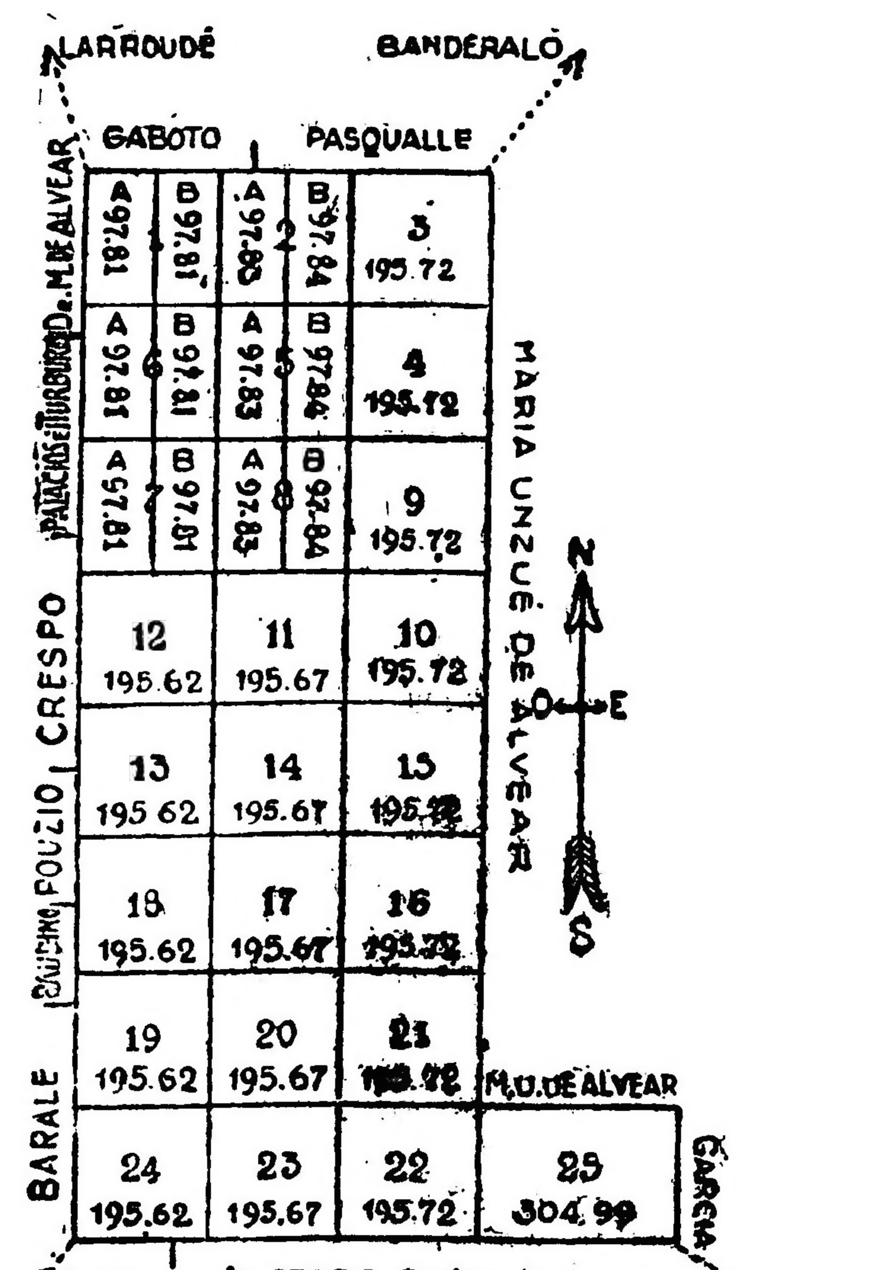

Las 5.000 hectáreas que comprenden este espléndido campo, situado en la sección 1.a de la Pampa Central, fracción B, lote 7, y rodeado de las estaciones Vila Sauze, Banderaló, Ojeda, Larroudé y muy próximo al pueblo de Intendente Alvear.

Campo excepcional por la riqueza de su tierra, con muy buena agua dulce a 4 metros, especial para ser alfalfado o para dedicar a agricultura. En una zona especial por su situación y por la facilidad de estar rodeada de varios ramales del ferrocarril Oeste y Pacífico.

El remate lo efectuaremos en nuestro escritorio de Villa Sauze, y las condiciones definitivas de la venta son:

SIN BASE, para vender a cualquier precio y de entrega inmediata. 25 o|o al contado y en el acto de escriturar, y el resto en tres cuotas iguales de 25 o|o cada una, a uno, dos y tres años de plazo, con garantía hipotecaria del mismo campo y 7 o|o de interés anual.

La división comprende 31 lotes de 97 hectáreas y fracción a 304 hectáreas; todas se hallan amojonadas y lindan: por el ESTE, con la señora María Unzué de Alvear y viuda de Pascasio García; por el SUR, con Alfredo Bonino y Luis Aubin; por el OESTE, con el doctor Marcelo de Alvear, Rafael Palacios y Juan Iturburúa, doctor Severo B. Crespo, Antonio Ponzio, Enrique Baudino y Martín Baraldi; por el NORTE, con Pedro Gaboto y Andrés Pasqualle.

El campo dista 3 leguas de Villa Sauze y Banderaló, y 1 1|2 legua de Ojeda.

Las escrituras deberán extenderse ante el escribano Felipe T. Ibáñez, Avenida de Mayo 634, Capital Federal, dentro de los 30 días de efectuado el remate. TITULOS PERFECTOS. Seña 8 o|o en el acto del remate, que se descontará del 25 o|o que debe abonarse de la parte al contado. Comisión 2 o|o. Informes, a nuestros escritorios Lavalle 757, Buenos Aires, y Villa Sauze (F. C. O.)

AYARRAGARAY, SCHINDLER & GOWLAND

v13

F. GONZALEZ ELIZALDE

HOY

A LAS 3 P. M.

en nuestro salón de venta San Martín 92

*LOS CAMPOS DE LA SUCE*sión de Alejandro de Ortúzar, en Río Negro, 10.000 hectáreas divididas en 3 lotes. Venta como judicial por división de condominio entre herederos todos mayores; es, sin exageración, uno de los mejores campos de esa región, es apto para ganadería y agricultura, está totalmente alambrado, con 7 hilos, agua excelente y abundante a 4 y 8 metros, en 5.000 hectáreas que tiene de valle, tiene pozo, jagüeles, etc., está arrendado sin contrato, ubicado en la sección VI, letra A, lote No. 20, figura en el plano de Río Negro a nombre de Alejandro de Ortúzar. Linda: al Norte con Augusto Bordelois, al Este Fermín Aguinaga, al Oeste con Zonco y Cía., y al Sur con la sucesión de Saturnino Hugues; a 4 leguas de la Colonia Conesa y 6 de la Colonia General Frías, hay un proyecto de ferrocarril de Río Colorado a Puerto San Antonio que cruzará dicho campo, con probabilidades de hacerse una estación en el mismo, los materiales para este ferrocarril están depositados en la estación Río Colorado, factores que hacen de este negocio una excelente compra. Se visita por Río Colorado de donde parten todos los días automóviles que dejan a poca distancia del campo en venta. También puede visitarse por Puerto San Antonio y estaciones Juan de Garay y Darwin. Base, 5 $ la hectárea.

EL JUEVES 10 de abril a las 3 p. m. en mi escritorio, San Martín 92. Buenos Aires. Por informes y mayores datos pídanse en mi escritorio, San Martín 92. m.30

CASA QUINTA POR $ 1.500, en San Miguel. Una verdadera pichincha. Calle Narciso esq. Santiago. Tiene 6 dormitorios, cocina, w. c., galponcito, terreno de 4.100 varas, es conocida por la antigua quinta de Almeyda y la ocupa Fermín Melgar. Base, $ 1.500.

EL JUEVES 10 de abril a las 3 p. m. en mi escritorio, San Martín 92. m.30

EN EL MISMO CENTRO DE Almagro. Sobre la Av. Rivadavia, el subterráneo y la estación del Once. Notable terreno, con edificios que producen renta. Sadi Carnot 219 y Av. Díaz Vélez. Mide 15x33 varas, medidas suficientes para levantar allí el edificio que corresponda a tan importante ubicación; hay cloacas, adoquinado, tranvías para todas direcciones; es allí, precisamente, donde todos desean adquirir y nadie vende. Base, pesos 15,000, o sea $ 30 a vllc., muy barato. Visítese.

EL DOMINGO 13 de abril, a las 4 p. m., en el mismo. Informes, San Martín 92. a6

SOBRE LA Av. RIVADAVIA y el subterráneo. En Flores, bonita propiedad en amplio terreno. Azul 67 y Rivadavia; es de construcción sólida y elegante y reune comodidades suficientes, que agradará al más exigente. Consta de frente de piedra artificial; sala, escritorio y balcones con barrotes de bronce, zaguán con cancel, 4 dormitorios, comedor, baño, cocina, w. c., carpintería y celosías de cedro, patios mosaico, muros empapelados, luz eléctrica, aguas corrientes, adoquinado pago y detalles, que visitándose podrán apreciarse. Base, pesos 15.000, a largos plazos.

EL DOMINGO 13 de abril, a las 3 p. m., en la misma. Informes, San Martín 92. a6

*SOBRE LAS AVS. SAN Mar*tín y Bella Vista y los tranvías 85 y 95 en combinación con el subterráneo. Una verdadera pichincha; lindo terreno con base de $ 1.50 la v. c., donde se ha vendido a $ 12. San Blas entre Terrero y Sánchez, frente al Sud; tiene cerco y está entre edificios; mide 10x46 varas.

EL DOMINGO 13 de abril a las 3.30 en el mismo. Informes, San Martín 92. a6

*EN ENTRE RIOS, DEPAR*tamento Victoria y con frente al Río Paraná, 900 hectáreas de campo con pastos abundantes y especiales para engorde. Base, $ 15 la hectárea; una pichincha. Está frente a la estación Pavón; se visita por Villa Constitución; después detalles.

EL LUNES 28 de abril a las 3 p. m. en mi salón de ventas, San Martín 92. Bs. Aires. v13

54 HECTAREAS DE CAMPO con cédulas en dos lotes; sobre el andén de la estación Las Heras y lindando con el pueblo, conocido por de Pierri. Base pesos 550 la hectárea.

EL LUNES 28 de abril a las 3 p. m. en mi escritorio. Después detalles, datos San Martín 92. v16

Pedro Bravo y Cía.

CASA EN LOS MATADEROS —Pizarro 6367 entre Murguiondo y Tafí. A 4 cuadras de la Av. Provincias Unidas y de los tranvías. Muy linda casita. Base $ 2.500.

EL DOMINGO 13 de abril a las 3 p. m en la misma. 10 varas por 33v10. Adcorpus. 3 habitaciones, cocina y gallinero. Pisos pino tea y galería. Títulos perfectos. Seña 8 o|o. Comisión 2 o|o. Informes. Corrientes 447.—Pedro Bravo y Cía. a6

*EN EL PARTIDO DE CHA*cabuco.—32 pequeñas chacras y 36 manzanas de pueblo sobre la estación Rawson del ferrocarril Pacífico. A sólo 4 horas de la capital federal y en el centro de la zona más prestigiosa del centro de la provincia de Buenos Aires. Bases 0.30 cts la v. c., las manzanas y $ 300 la hectárea, las chacras.

EL DOMINGO 20 de abril, a las 2 p. m., en Rawson. Planos e informes, Corrientes 447.—Pedro Bravo y Cía. a3

A. Guaragna y Cía.

(Your Home), Victoria 575—U. T. 1353 Av

GRAN RENTA, CON 12.000 cédulas acordadas o 16.000 pesos al 6 o|o anual de interés a elección del comprador. Base pesos 20.000 m|n. incluso las cantidades que se ofrecen a plazo. Producen pesos 3.480 moneda nacional anuales.

EL DOMINGO 13 de abril a las 4 p. m. sobre la misma. Pedriel, 4... a 1 cuadra de la avenida Alcorta y entre las importantes avenidas E. Ríos, Caseros, Vélez Sársfield. Mide 8 por 17 metros (9.3 por 19.63 varas), y un sólido y moderno edificio construído todo en cal y portland, con tirantería de hierro, preparado para agregarle más pisos si desease. Se compone de subsuelo, magnífico sótano impermeabilizado, altos y con mucho aire y luz. Planta baja: salón para negocio, 4 buenas habitaciones y dependencias. Planta alta: Sala, 4 habitaciones y dependencias. Buena carpintería, herrería, mosaicos y mármoles. Adoquinado y medianeras pagas. Recomendamos visitarla. v11

CASA de 3 HABITACIONES y dependencias por 2.500 pesos m|n. Godoy Cruz 783, a 1 cuadra de Triunvirato y rodeada de líneas de tranvías a todas direcciones con combinación de y para subterráneo. Mide 10.16 por 19.63 varas. Edificio de 3 buenas piezas y dependencias. Visítese.

EL DOMINGO 13 de abril a las 4.30 p. m. Allí. v11

Francisco Abalo

ENTRE RIOS Y CASEROS—Casita renta Solís 2168 y 72, calle asfaltada y un selecto barrio de familia y comercio y al lado de importantes avenidas. Edificio de sala y 4 piezas, aguas corrientes, oficinas, etc. Su terreno mide 9 varas por 27. Ad corpus. Base pesos 9.000. Seña 8 o|o. Comisión 2 o|o.

HOY JUEVES 10 de abril a las 3.30 en mis oficinas Bolívar 256.—F. Abalo. a4

*ALTOS Y BAJOS — A PLA*zos—Belgrano 4151 y 53. Amplia propiedad de renta, a 3 cuadras de la Avenida Rivadavia y del subterráneo, en lo más importante del barrio de Almagro. Detalle: planta baja consta de sala con balcones y celosías, comedor, 4 dorm., cielos rasos yeso, patio mosaico, cloacas, luz eléct., oficinas, etc. Planta alta, igual edificio que la planta baja, vestíbulo y demás comodidades en terreno que mide 9x58. Ad corpus. Su terreno es amplio y se presta para construir en su fondo cómodos departamentos para producir buena renta. Base, $ 20.000, pudiendo el comprador abonar 10.000 al contado y el resto a plazos. Interés del 6 o|o anual. Seña 8 o|o. Comisión 2 o|o. Visítese. Datos, Bolívar 256.

EL DOMINGO 13 de abril, a las 4.—F. Abalo. a6

EN VELEZ SARSFIELD — 11 preciosos lotes y 1 casita, entre las Avenidas Rivadavia y Provincias Unidas, altura 4800, entre un núcleo de edificaciones, con frente a las calles Homero, Zequeira y Donizetti y otras, con orden de liquidar, pasando de la base de 1 $ v. c. La casita calle Zequeira 4925, consta de 3 piezas, cocina y demás comodidades. Su terreno mide 10 por 38 1|2. Base, $ 2800. Escrituras por el escribano Silvetti. Seña 8 o|o. Comisión 2 o|o. Planos, Bolívar 256 y Olivera 365.

EL DOMINGO 13 de abril, a las 2.—F. Abalo. a6

*GUEMES 4370 y 72 A 1 CUA*dra de la plaza Italia y avenida Santa Fe. En el barrio aristocrático de Palermo, entre lujosos palacios y espléndidas viviendas de familia. Buena casa de sala a su frente, 3 dormitorios, una pieza en altos, zaguán de mayólica, cloacas, luz eléctrica, celosías, cielos rasos de yeso, oficinas, etc. Puede visitarse. Recomiendo esta propiedad por su ubicación. Base resuelta a liquidar pasando la base de $ 12.000. Títulos perfectos. Seña, 8 o|o. Comisión, 2 o|o.

EL MIERCOLES 16 de abril, a las 3.30, en mis oficinas, Bolívar 256.—F. Abalo. a6

92 San Martín 92 — U. T. 6731 Av.

JUDICIAL — PROPIEDAD Calle Médanos números 1714 al 1716 entre Trelles y Sánchez o sea a 1 cuadra de las avenidas Bella Vista y San Martín. Edificada en terreno de 7.80 metros de frente al Norte por 16.95 metros de fondo. Base pesos 5.000. Edificio en cal de salón de negocio y zaguán independiente al frente, 3 dormitorios, cocina, w. c., tirantería de hierro y preparada para construir de altos. Venta ordenada por el señor juez doctor Juan Carlos Lagos, secretaría del doctor Achával Rodríguez, en el expediente número 2268. Por disposición del mismo juzgado las escrituras serán otorgadas por el escribano Rafael Vigliano (Lavalle 1485). Exigiré el 8 o|o como parte de precio y 2 o|o de comisión. Por otros datos a la secretaría indicada o a mis oficinas San Martín 92.

EL DGO. 13 de abril a las 4.30 p. m. En la misma. a4

A 1 CUADRA DE Av. Rivera Casa de gran fondo. Avenida Dorrego 1370, de 10 por 63 varas. Base 8.000 $ que se dejan en hipoteca. Edificio: 3 dormitorios, baño, cocina, árboles frutales, adoquinado pago, etc. Barrio espléndido, lo mejor que puede pretenderse, por avenida Rivera eléctricos 87, 94, 95, 96 y 97 en combinación subterráneo. Visítese a toda hora.

EL DGO. 13 de abril, a las 3.30. a6

Av. RIVERA Y CANNING — A 1 cuadra de allí. Amplia propiedad para vivir o renta. Calle Lerma 253 entre Alvarez y Aráoz. Construida en terreno de 635 vs. Base $ 10.000, a largos plazos. Consta de 4 dormitorios, gran salón comedor, despensa, comedorcito, 2 piezas chicas y w. c., etc. carp. de cedro, cielorrasos decorados, mosaicos, finos árboles frutales, cloacas, y adoquinado pago. Tranvías a todos rumbos. Visítese a toda hora.

EL DGO. 13 de abril a las 3 p. m. en la misma. a6

CASA, VELAZCO 518 AL 522. A 10 vs. de Av. Canning y a 2 cuadras al Norte de Triunvirato, allí en esa ideal ubicación de activo comercio en la cuadra del Mercado Municipal. Propiedad moderna de negocio de gran salón con sus vidrieras y entrada de familia independiente al frente, 3 dormitorios, cocina, baño, carp. de cedro, cloacas y adoquinado pago, tranvías a todos rumbos. Base $ 6.000 a largos plazos. Renta segura 100 $. Visítese a toda hora.

EL DGO. 13 de abril a las 4 p. m. en la misma. a6

AV. SAN MARTIN 1910 Y Bella Vista. En el Caballito. Casa para vivir o renta, en terreno de 450 vs. Base $ 6.000, a plazos. Consta de verja y jardín al frente, 5 dormitorios, comedor, baño, cocina, galería, carp. de cedro, mosaicos, mármoles, árboles frutales y adoq. municipal pago hasta el día de la escrituración, tranvías al frente Nos. 86, 88, 94 y 95, en combinación subterráneo. Renta 110 $. Visítese a toda hora.

EL DGO. 13 de abril, a las 4.30 p. m., en la misma. a6

IGUAL QUE JUDICIAL. — Linda casita quinta, calle Llerena 2951 y Bucarelli, de 20x50 varas. Base $ 2.000 a plazos. Consta de 2 dormitorios, cocina y w. c., jardín y espléndidos árboles frutales. A 4 cuadras de las avenidas Bella Vista y Triunvirato. Visítese.

EL DGO. 13 de abril, a las 4 p. m. en la misma. a6

CASA PARA OBREROS — En Villa Urquiza. Calle Miller 3459 entre Manuela Pedraza y Núñez. Mide 10x35 vs. Base $ 1.800, a plazos. Consta de 2 dormitorios, cocina, galería, plantas y agua corriente. A 5 cuadras de Av. Triunvirato. Visítese a toda hora.

EL DGO. 13 de abril, a las 3 p. m. en la misma. a6

IGUAL QUE JUDICIAL — En Santos Lugares, F. C. P. A 3 cuadras de la estación y entre edificios. Una hermosa esquina. Calle San Martín y Gonzalez Cazón, frente Sur y Oeste. Medidas 19.15 por 39.97 vs., lotes 9 y 10, manzana 37. Base increíble, $ 1.30 v. c. Costó 10 $ v. c. Pidan planos.

EL DGO. 13 de abril, a las 3.30 p. m., en la misma. a6

José Balocchio

Av. VICTORIA 3383 — A UN paso de Rivadavia y Once, y sobre esa Av. con tranvía, edificio de sala, 2 dormitorios, baño, cocina, pieza en altos, cloacas, galería, c. de yeso, adoq. pago. Base $ 12.000, con plazos y venta resuelta. Es buen negocio. Donde es difícil encontrar quien venda.

EL DOMINGO 13 de abril, a las 4 p. m., allí. José Balocchio, Reconquista 144. v10

Máximo P. Sandberg

$ 500 y 2.000 A PLAZOS. Av. P. Unidas 4700, a 50 metros Bragado 4776, linda casita de 2 habitaciones ... cocina, w. c., galería, cielos rasos, patio mosaicos, tranvías 46 y 48. Base $ ... 00.

EL DOMINGO 20, a las 4 p. m. Datos, Rivadavia 5206. v20

Juan A. Rúa

CASAS

SARMIENTO 4685 ENTRE Carril y Panamá. Base pesos 7.000 a plazos. Sala frente piedra artificial, zaguán, 3 habitaciones, cocina, pieza de madera, puertas cedro, frutales, etc. Mide 10 por 32 vs. Adoquinado pago. Tranvías al frente. A 100 metros de la gran Av. Corrientes y 2 cuadras antes del parque Centenario. Renta $ 90, o sea el 15 o|o. Visítese.

EL DGO. 13 a las 4, en la misma. Datos Av. Mayo 668 al 72. Rte. 6607. a6

*EN BELGRANO — QUESA*da 2673 entre Amenábar y Moldes. Base pesos 6.000 incluso 5.000 pesos a 2 años. Magnífica propiedad, sólida y bien situada, 10 por 33 vs. Verja de mampostería y hierro, jardín, salita con balcón y celosía, 2 habitaciones, comedor que cuadra, baño, cocina, y w. c. parral, frutales, etc. Amplia galería de material, buena carpintería, cielos rasos yeso, patio y vereda mosaico, luz eléctrica, aguas corrientes, adoquinado pago. A 2 cuadras de Crámer y Av. Cabildo, tranvías 31 y 35 y Lacroze. Visítese.

EL DGO. 13 de abril a las 3.30. Allí. Rte. 6.606.—Juan A. Rúa. a6

*2 CASAS — BASE 1.750 CE*dulas c|u. En Floresta. A 3 cuadras de av. Provincias Unidas y Olivera y a 6 de Rivadavia, Moreto 915 y 928 entre Av. Directorio y Tandil. 10 por 23.50 c|u. Cada edificio consta de: verja mampostería y hierro, jardín, 2 amplias habitaciones, cocina, w. c., todo bajo galería, puertas cedro, cielos rasos yeso, patio mosaico, agua semisurgente, etc. Sobre el parque Avellaneda y las Av. nombradas. Tranvías 45, 48, 2 y subterráneo. Visítese.

EL DGO. 13 de abril a las 3 en las mismas. Datos Av. Mayo 668|72. Rte. 6.597

GALPONES CON CEDULAS Sobre Av. Corrientes. Antonio Machado 54 (continuación de Sarmiento), antes del Parque Centenario, entre Río de Janeiro y Ramos Mejía. 9 por 38 metros (10.39 por 43.86 vs). Base $ 7.000 pesos (5.000 en cédulas). Adoquinado pago, portón, habitaciones, y dependencias y gran galpón para depósito o industria. A 1 cuadra de Av. Corrientes y a 2 del mercado. Tranvías a todas direcciones. Visítese.

EL DGO. 13 de abril a las 4.30. Allí. Rte. 6.608. a6

Adolfo Calvete

*EN LINIERS—PARA REN*ta. Al c. de Rivadavia.

EL DOMINGO 13 de abril a las 5 p. m. remataré sobre la misma, la casa calle Fourongue No. 149, entre las de Ramón L. Falcón y Tonelero. Su edificio se compone de 3 departamentos de 2 habitaciones, cocina, w. c., etc. cada uno, cielos rasos yeso, pisos pino tea, carpintería pino. Espléndido terreno; mide 20 vs. de frente por 45 vs. de fondo. Sup. total: 900 vs. cs. Renta actual 75 $ mensuales, pudiendo fácilmente producir 100 $. Base definitiva, $ 7.500 m|l legal. Títulos perfectos. Exigiré 8 o|o a cuenta de precio y 2 o|o por mi comisión. Puede visitarse. Otros informes a mi escritorio, Av. de Mayo 695.—Adolfo Calvete. a6

*CON 9.500 CEDULAS AR*gentinas. Buena propiedad en Coghlan.

EL DOMINGO 13 de abril a las 3 p. m., remataré sobre la misma, la casa calle Roque Pérez núm 2778, entre las de Bebedero y Nahuel Huapí. Su edificio consta de sala, 4 dormitorios, comedor que cuadra al patio, 2 piezas servicio, baño, cocina, w. c., etc., construcción de primer orden. Terreno de hermosas dimensiones, mide 20 vs. de frente por 48 v98 en un costado y 49v23 en el otro. Dista 3 cuadras de la estación Coghlan y de los tranvías 35 y 36 del Anglo. Base definitiva, $ 17.000 m|legal, incluidas las 9.500 cédulas argentinas con las que puede continuar el comprador si lo desea. Vale la pena visitar esta casa, lo que puede hacerse a cualquier hora del día. Exigiré 8 o|o a cuenta de precio y 2 o|o de mi comisión. Otros informes a mis escritorios Av. de Mayo 695.—Adolfo Calvete. a6

*CON 5.500 CEDULAS Argen*tinas. Casa en Belgrano, bien situada.

EL DOMINGO 13 de abril, a las 4 p. m., remataré sobre la misma, casa Amenábar 2276, con terreno de 11 m. de frente igual a 12v70 por 29m30 de fondo o sean 33v83. Edificio consta de 5 habitaciones, cocina, w. c., un galpón, una pieza madera y otra para lavadero. Adoquinado pago, luz eléctrica, aguas corrientes, etc. Base de verdad $ 11.000 m|legal. La casa puede visitarse. Exigiré 8 o|o a cuenta de precio y 2 o|o por mi comisión. Otros informes a mis escritorios, Avenida de Mayo 695.—Adolfo Calvete. a6

Arturo Demarco

BASE $ 9.000 INCLUSO 6.000 cédulas a plazos. Luca 1574 entre Garay y Pavón, casa compuesta de sala, comedor, 6 habitaciones, cocina, w. c., cielos rasos de yeso, carpintería cedro, luz eléctrica, adoq. pago, edificado en un terreno de 10x80 v. c. Remato

EL DGO. 13 de abril a las 5 p. m. Datos, Bmé. Mitre 720.—A. Demarco. a6

BASE $ 16.000 A PLAZOS, Garay 2655 entre Jujuy y Catamarca, buena casa para renta de sala, comedor, 5 dormitorios, cielos rasos de yeso, baño, cloacas, adoq. y demás comodidades. 10x46, con tranvía a su frente para todas direcciones. Remato

EL DGO. 13 de abril a las 4 p. m. Datos, Bmé. Mitre 720.—A. Demarco. a6

*MORON 3223 ENTRE CUEN*ca y Campana, linda casita de sala y 2 dormitorios, cocina, w. c. y demás comodidades a 3 cuadras justas del bulevar Avellaneda. Base $ 3.000 a plazos. Remato

EL DGO. 13 de abril a las 3 p. m. Datos. Bmé. Mitre 720.—A. Demarco. a6

BASE $ 3.800 A PLAZOS— Avenida Chiclana 3316 entre Loria y Urquiza, casita de 2 dormitorios grande y uno chico, adoq. pago. Mide 11x22 v. c. Remato

EL DGO. 13 de abril a las 3.30 p. m. Datos. Bmé. Mitre 720.—A. Demarco. a6

Francisco Romano

RIVADAVIA A LA ALTURA del 8100, a 4 cuadras de la misma y una de la avenida Provincias Unidas con tranvías para todas direcciones. Casa nueva calle Arecó 3771, entre la avenida Mariano Acosta y Martínez Castro. Mide 10 por 45 varas. Consta de 3 habitaciones, comedor, 2 cocinas, baño, w. c., galería, jardín, frutales, patio mosaico. Barrio aristocrático rodeado de grandes edificios modernos y a 30 metros del adoquinado. Base para liquidar, 7.000 $.

EL DOMINGO 13 de abril, a las 2.30, allí. a6

*DE GRAN RENTA en Barra*cas. Venta forzosa por ausentarse el dueño a Europa, casas y corralón, calle Río Cuarto 2738-40, antes Santa Rosalía y Santa María, en dos lotes: primer lote mide 11.65 por 67.60 varas. Salón, 6 hab., cocinas, 2 pesebres, galpón con altillo. Segundo lote, martillo, mide 11.65 por 94.76 varas, 8 habitaciones modernas bajos y altos, cocinas, galerías, patio mosaico, w. c., adoquinado pagado. Los dos lotes en conjunto, son un total de 1075.99 v. c. Renta 6.000 $ anuales o sea el 27 1|2 o|o sobre la base regalada de 24.000 $. Barrio comercial, a un paso del Riachuelo y cerca de la estación Sola, rodeado de grandes fábricas, no olviden esta hermosa oportunidad que todos los días no se presenta otra igual para colocar bien el dinero que les produce una renta real y segura.

EL DOMINGO 13 de abril, a las 4, allí. Acepto ofertas particulares. Datos Cangallo 1121. U. T. 2814, Av. y Olavarría 559.

Giménez Zapiola, Panelo y Cía.

En EL CHACO

El Establecimiento "LA PALOMETA"

19.400 hectáreas de campo

excelente para ganadería y agricultura, montes en gran parte vírgenes, ricos en maderas duras, especialmente quebracho colorado. Se trata de un obraje montado con mejoras de importancia para su explotación agrícola, ganadera, forestal e industrial, situado a 3 leguas de Fortín Cardoso, 4 1|2 de Resistencia y del Puerto Barranqueras, con el cual se comunica por el Decauville a vapor de la Compañía Forestal. Aguadas permanentes de los ríos Palometa y Saladillo, además de 10 pozos con agua dulce a cuatro metros.

SIN BASE AL MEJOR POSTOR

A Plazos

El JUEVES 24 de abril a las 3 p. m. en nuestro hall

*JUDICIAL — EN CABALLI*to; Paysandú 651 y 655, esquina Neuquén. A dos cuadras de los talleres del F. C. O., a 4 de la Avda. Gaona y a 5 de Donato Alvarez, todas con tranvías en todas direcciones. Mitre 6m30 de frente a Neuquén 2m60 en la ochava, 12m66 sobre Paysandú, 16m70 y 19m82 en los respectivos contrafrentes. Edificio de material con tres piezas, w. c. y galería. Base $ 6.133.33, ras dos terceras partes de la tasación. Adoquinado pago sobre la calle Neuquén. Por orden del Sr. juez de 1ra. instancia Dr. Moléndez, secretaría del Dr. Marcó, a propuesta de parte en el expediente "Votta Solari y Cía., contra la sucesión de don Luis Ambroggi".

EL DOMINGO 20 de abril a las 3 p. m., en la misma, 8 o|o a cuenta de precio y 2 o|o de comisión en efectivo.—Giménez Zapiola, Panelo y Cía., Florida 239. a6

MAÑANA

JUDICIAL — PETIT HOTEL Juncal 1180 entre Libertad y Cerrito, frente a la Av. Quintana, a 1 cuadra de la Av. Alvear, rodeado por espléndidas residencias. En el barrio preferido por las familias. Terreno: 6m70 (7v74) de frente por 21m67 (25v02) en el costado E.; 21m64 (24v99) en el O. con lo más o menos que resulte entre sus paredes divisorios que son medianeras. Edificio: subsuelo, 3 piezas y entrada de servicio, patio, caldera de la calefacción. Planta baja: zaguán con gran zócalo y escalera de mármol marrón, hall con zócalo de mármol blanco, comedor y sala con zócalos de roble tallado, vestíbulo, antecomedor, con montaplatos, toilette y escalera de servicio. Planta alta: gran escalera de roble tallado, hall, 3 dormitorios, 2 cuartos roperos toilette 2 baños, pasaje. Mansarda: 3 piezas, cocina, antecocina, lavadero, baño, terraza y azotea. Construcción hecha con materiales de la mejor calidad. Frente imitación piedra, con balcones y puertas de hierro, zócalo de granito, paredes estucadas y recuadradas, artísticos papeles y vitraux, pisos de parquet, pino tea y mosaico, cristales biselados, carpintería de roble, calefacción, etc. Base pesos 106.666.66, las dos terceras partes de la tasación. Por orden del señor juez de primera instancia, doctor Seeber, secretaría del doctor Castelanos, a propuesta de parte, en el expediente Rodríguez José Emiliano, su testamentaría. La casa puede visitarse de 11 a 12 a. m con tarjeta de nuestro escritorio.

EL VIERNES 11 de abril a las 3 p. m. en nuestro hall. 8 o|o a cuenta de precio y 2 o|o de comisión en efectivo.—Giménez, Zapiola, Panelo y Cía. Florida 239. a1

P. Buontempo

*Av. SAN JUAN y 24 DE NO*viembre 1275. Sala, 3 dormitorios, cloacas, adoquinado pago. Base, $ 12.500, a plazos.

EL DOMINGO 13 de abril, a las 3 p. m., en la misma. 1p

ESTADOS UNIDOS 4073.—4 dormitorios, 1 pza. chica, cloacas y adoquinado pago. Base, $ 9.500 a plazos.

EL DOMINGO 13 de abril, a las 3.30 p. m., en la misma. 1p

FLORES — CASA QUINTA Culpina 564, 20x45, ad corpus, 4 dormitorios, comedor, 1 pza. chica, baño, galería, cocina, frutales, cloacas (no hay cartel). Base, $ 16.500 incluso, $ 1.000 cédulas B. H. N.

EL DOMINGO 13 de abril a las 5 p. m., en mis oficinas, Rivadavia 3187. U. T. 93, Mitre. 1p

José María Daneri

JUDICIAL

JUDICIAL — EN MARMOL (F. C. S.), 15 lotes de terreno sobre la calle Erezcano, señalados con los números 3 al 14, inclusive de la manzana letra D y los números 1, 2 y 14 de la manzana letra E, a 1 cuadra y media de la estación y a 6 de la de Adrogué. Por orden del señor juez de primera instancia en lo civil de la capital federal, doctor César A. Canmaños y por ante la secretaría del doctor Luis Demaría, en el expediente número 365, por cobro de un crédito hipotecario. Base $ 600 m|n cada lote, pudiendo el que resulte comprador abonar 1|4 parte al contado al firmarse la escritura y el resto a 4, 8 y 12 meses de plazo, con el interés del 7 o|o anual, debiendo otorgarse las respectivas escrituras por ante los escribanos designados en este juicio señores Santiago R. Rache y Guillermo Bengurla.

EL DOMINGO 13 de abril, a las 3 p. m. en los mismos. Títulos perfectos. Seña 8 por ciento. Comisión, 2 o|o. Más informes a mi escritorio, San Martín 150. U. T. 5387, Av. José María Daneri. — Buenos Aires, abril 2 de 1919.—Dr. Luis Demaría, secretario. v13

PARQUE LEZAMA

*CON CEDULAS, CALLE Ira*la números 85|87|93|95|99 esquina a Pinzón mayo números 1001|07. Oportunidad para adquirir una propiedad que rinda el mejor interés que pueda producir el capital que se invierta en estas operaciones: pues ret... la actualmente pesos 400 moneda nacional mensuales o sea el 14 1|2 por ciento sobre el precio de la base. Dista tan sólo 1 cuadra del Parque Lezama, 2 del bulevar Patricios y de la avenida A. Brown y lo mismo de plaza de Mayo y de Constitución, encontrándose en una ubicación desde todo punto de vista interesante y conveniente. Edificada en terreno de 25v09 sobre la calle Irala por 26v16 sobre Pinzón.

IRALA número 85—Altos. Sala, ... 2 dormitorios, 2 piecitas chicas, baño, cocina, vestíbulo, escalera de mármol, ... PINZON. Sala, comedor, 3 dormitorios, baño, cocina, terraza. Números 93, 95 y 99. Pinzón mayo números 1001|07. Amplio salón para negocio con 2 cortinas ..., 2 piezas, 6 dormitorios, comedor, ... celosías de hierro, ... tirantería de hierro, adoquinado pago por ambas calles. Base 53.000 pesos, incluso 20.000 cédulas del Banco Hipotecario Nacional. Puede visitarse.

EL DOMINGO 13 de abril, a las 4 ... en la misma. Títulos perfectos. Seña ... Comisión 2 o|o. Más informes ... escritorio, San Martín 150. U. T. ... José María Daneri. v13

Alchourrón Hnos.

Remates comisiones y consignaciones.

EN LLAVALLOL, F. C. S. — 24 espléndidos lotes, ideales para casas quintas a 3 cuadras de la estación. Superficie de cada lote oscilan entre 802 y 1.800 varas cuadradas, en 100 mensualidades, sin interés.

EL SABADO 12 de abril, a las 3 p. m. en nuestro hall, Sarmiento 442,448. Pidan carteles, planos y demás detalles. A. Alchourrón Hnos. m29

*CAMPO PROXIMO A TAN*dil (F. C. S.)—276 hectáreas muy buen campo, parte del establecimiento La Gama, a 4 leguas de la estación Vela (F. C. S.). Venta por orden y cuenta de sus dueños. Base $ 200 la hectárea, mitad al contado y mitad a un año de plazo, con el 7 por ciento anual de interés, entrega inmediata.

EL DOMINGO 20 de abril a la 1 p. m. en el café Martorena, en Tandil, F. C. Sud. Lecheros Santiago Larrondo, Juan Cantarini, Manuel Brazzola y Joaquín B. Garrote. Los interesados en revisar el campo deben hacerlo por la estación Vela, dirigiéndose al señor Enrique Zumárraga. Seña 10 o|o. Comisión, 2 o|o. Más datos y avisos con plano, en nuestra casa Sarmiento 442,48, Buenos Aires.—Alchourrón Hnos. v19

Banco Hipotecario Nacional

25 DE MAYO 245

CONDICIONES GENERALES DE LOS REMATES

1o.—Los remates están sujetos a la aprobación del Directorio, dentro de los quince días de efectuados y se hacen por cuenta del deudor, y con sujeción a las leyes números 8172 y 9155.

2.o—El comprador podrá continuar con la hipoteca que reconoce la propiedad abonando la diferencia entre la deuda actual y el precio de compra.

3.o—Todo comprador abonará en efectivo, al firmar el boleto, el 5 o|o de seña y el 1 o|o de comisión.

4.o—Los títulos de propiedad pueden ser revisados en el archivo del Banco antes del remate.

5.o—Por mayores informes, pídanse a las oficinas del Banco.

REMATES A EFECTUARSE

CAPITAL

EL VIERNES 11 DE ABRIL En su local a las 3 p. m. Casa General Paz 2550. Mide: 9m52 por 43m30. Con, 5 piezas y dependencias.

N.o H.o 15.720. 6 o|o. Base pesos 6.200. Hipoteca pesos 5.000. Deuda pesos 4.610. LA PRENSA, marzo 28. m28

EL DOMINGO 13 DE ABRIL —En la misma, a las 2.30 p. m. Casa Luna 328. Mide 8m.35 por 15m.76 al N. y 19m.50 al S. y 9m.12 de contrafrente. Con 2 piezas y dependencias.

No. Ho. 9.834. 6 o|o. Base $ 4.550. Hipoteca $ 3.400. Deuda $ 3.084. Marzo 30.

EL DOMINGO 13 DE ABRIL —En la misma, a las 2.30 p. m. Casa Luna No. 334. Mide: 8m.66 por 19m.50 al N., 24m.15 al S. y 9m.45 de contrafrente. Con 2 piezas y dependencias.

No. Ho. 9.834. 6 o|o. Base $ 4.950. Hipoteca $ 3.800. Deuda $ 3.447. Marzo 30.

EL DOMINGO 13 DE ABRIL —En la misma, a las 2.30 p. m. Casa Luna No. 338. Mide: 8m.56 por 24m.15 al N., 28m.65 al S. y 9m.60 de contrafrente. Con 4 piezas y dependencias.

No. Ho. 9.834. 6 o|o. Base $ 6.350. Hipoteca $ 5.300. Deuda $ 4.808. Marzo 30.

EL DOMINGO 13 DE ABRIL —En la misma, a las 4 p. m. Casa avenida Bruix 4382. Mide: 8m.66 por 26m.32 al S. y 22m.08 al O. y 9m.64 en el contrafrente. Ad corpus. Con 3 piezas y dependencias.

No. Ho. 16.597. 6 o|o. Base $ 3.000. Hipoteca, $ 3.000. Deuda, $ 2.766. — LA PRENSA, marzo 30. m30

EL MARTES 15 DE ABRIL En su local a las 3 p. m. Casa Gaona 1900, esquina Terrero 1095. Mide: 11m71 al N. por 9m445, al O con una ochava de 6 m. 11m652 al S. y 10m145 al E. Con salón negocio, 1 pieza, 1 más de servicio y dependencias.

N.o H.o 17.607. 6 o|o. Base pesos 7.500. Hipoteca pesos 6.500. Deuda pesos 5.393.

EL MARTES 15 DE ABRIL En su local a las 3 p. m. Dos casas, Terrero 1085|87. Mide: 13m815 por 11m60. Ad Corpus. Con 3 piezas, 1 más de servicio y dependencias, en cada casa.

N.o H.o 17.608. 6 o|o. Base pesos 9.300. Hipoteca pesos 7.500. Deuda pesos 6.915. a1

EL MARTES 15 DE ABRIL En su local a las 3 p. m. Finca avenida San Martín 1901|09 esquina Trelles 2804|12|14. Mide: 13 metros por 50 metros con una ochava de 9 m. Ad corpus. Consta de planta baja, con salón negocio; 3 piezas y 1 más de servicio y planta alta, con 7 piezas y dos más de servicio, en dos casas. Dependencias en todo.

N.o H.o 5.667. 6 o|o. Base pesos 28.500. Hipoteca pesos 24.000. Deuda pesos 21.389.

EL MARTES 15 DE ABRIL En su local a las 3 p. m. Casa General Paz 2423. Mide: 8m66 por 43m30. Con 9 piezas, 1 más de servicio, dependencias y altillo.

División N.o H.o 10.483. 6 o|o. Base pesos 14.600. Hipoteca pesos 14.600. Deuda pesos 13.243. a1

EL MIERCOLES 16 DE abril En su local a las 3 p. m. Casa Lope de Vega 1217|21. Mide: 17m41 por 50m69. Ad corpus. Con salón negocio, 2 piezas, 2 más de servicio y dependencias.

División N.o H.o 10.689. 6 o|o. Base pesos 7.700. Hipoteca pesos 7.700. Deuda pesos 6.984. a2

EL MIERCOLES 16 DE abril En su local a las 3 p. m. Casa Lope de Vega 1211 esquina San Blas 3085|99. Mide: 21m15 por 50m39. Ad corpus. Con salón; negocio, 1 pieza y dependencias.

División N.o H.o 10.689. 6 o|o. Base pesos 8.300. Hipoteca, pesos 8.300. Deuda, pesos 7.529. a2

EL DOMINGO 20 DE abril En la misma, a las 2.30 p. m. Casa Zapiola 1230. Mide 8m41 por 49 m. al SE., 47 m. 87 al NO. y 11m92 de contrafrente. Con 3 piezas y dependencias.

Nº Hº 10.743. 6 o|o. Base $ 5.500. Hipoteca $ 5.500. Deuda $ 4.989. a6

EL MARTES 22 DE ABRIL— En su local a las 3 p. m. Casa quinta, Federico Lacroze 3176. Mide: 43m30 por 51 metros 96. Con 8 piezas, 1 más de servicio y dependencias.

N.o H.o 5.456. 6 o|o. Base pesos 35.100. Hipoteca pesos 35.000. Deuda pesos 31.192.

EL MARTES 22 DE ABRIL— En su local a las 3 p. m. Casa Arrecifes 6631 entre Jachal y Cañada de Gómez. Mide: 8m66 por 34m90. Con 3 piezas y dependencias. Deuda por afirmado a cargo del comprador.

N.o H.o 14.027. 6 o|o. Base pesos 3.650. Hipoteca pesos 3.000. Deuda pesos 2.744.

EL MARTES 22 DE ABRIL— En su local a las 3 p. m. Casa Azcuénaga 718. Mide 8m66 por 65m81 al S. 68m41. al N. y 10m39 al O. Con 7 piezas y dependencias.

N.o H.o 18.026. H. Base pesos 4.100. Hipoteca pesos 4.000. Deuda pesos 2.667. a8

EL MARTES 22 DE ABRIL— En su local a las 3 p. m. Casa Darwin 1347. Mide: 7m93 por 14m05. Ad corpus. Con 3 piezas, 1 más de servicio y dependencias.

N.o H.o 6.774. 6 o|o. Base pesos 5.800. Hipoteca pesos 5.000. Deuda pesos 4.456

EL MIERCOLES 23 DE abril En su local a las 3 p. m. Casa Larraya 1942 esquina Tandil. Mide: 43m02 por 51 metros 92. Con 2 piezas y dependencias.

N.o H.o 25.036. E. Base al contado pesos 600. a9

EL MIERCOLES 23 DE abril En su local a las 3 p. m. Terreno Tandil esquina Araujo. Mide: 43m02 por 51 m92.

N.o H.o 25.108. E. Base al contado pesos 500. a9

EL MIERCOLES 23 DE abril En su local a las 3 p. m. Terreno Araujo esquina Tandil. Mide: 43m02 por 51m92.

N.o H.o 25.120. E. Base al contado pesos 500. a9

EL MIERCOLES 23 DE abril En su local a las 3 p. m. Terreno Tandil esquina Basualdo. Mide: 43m02 por 51m92.

N.o H.o 25.122. E. Base al contado, pesos 500. a9

EL MIERCOLES 23 DE abril En su local a las 3 p. m. Terreno Remedios esquina Guardia Nacional. Mide 41 metros 18 al NO. por 61m02 al SO. 40m77 al SE. y 60m89 al NE.

N.o H.o 25.144. E. Base al contado pesos 400. LA PRENSA, abril 9. a9

EL JUEVES 24 DE ABRIL En su local a las 3 p. m. Casa San Salvador 4453|59. Mide: 8m66 por 32m02. Ad corpus. Consta de piso bajo, con salón negocio y sótano y piso alto con 8 piezas, dependencias y altillo.

N.o H.o 13.156. 6 o|o. Base pesos 24.000. Hipoteca pesos 24.000. Deuda pesos 21.769. a10

EL JUEVES 24 DE ABRIL En su local a las 3 p. m. Casa Figueroa 18.. esquina Hidalgo 200. Mide: 5m80 al NO. por 14m69, al SO. y 18m87, al NE., por 10 metros al SE., con una ochava de 4 metros. Ad corpus. Con salón negocio con sótano, 2 piezas, 1 más de servicio y dependencias.

N.o H.o 11.396. 6 o|o. Base pesos 12.000. Hipoteca pesos 12.000. Deuda pesos 10.885. a10

EL JUEVES 24 DE ABRIL En su local a las 3 p. m. Casa de departamentos, Craig 747. Mide 17m32 por 43 metros 64. Se compone de planta baja y alta, constando cada planta de 6 departamentos con 4 piezas y dependencias cada uno.

N.o H.o 18.800. 6 o|o. Base pesos 68.000. Hipoteca pesos 58.000. Deuda pesos 51.49... a10

EL JUEVES 24 DE ABRIL En su local a las 3 p. m. Casa Lavalle 1..46. Mide: 15m88 al N. por 43m... al ...46m85 al E. por 10m392 de contrafrente. Ad corpus. Con salón negocio, 7 piezas y 1 de servicio, además 1 departamento de 4 piezas y 2 más de servicio y 1 de servicio y dependencias en cada uno.

N.o H.o 13.535. 6 o|o. Base pesos 24.500. Hipoteca pesos 24.000. Deuda pesos 21.95... a10

EL JUEVES 24 DE ABRIL En su local a las 3 p. m. Dos casas Bureta 2..83. Miden. Ad corpus la primera 8m66 por 46m02 con 4 piezas y la segunda 8m66 por 37 metros, con 4 piezas, 1 de servicio, y galpón al fondo.

N.o H.o 11.046. 6 o|o. Base pesos 16.800. Hipoteca pesos 15.000. Deuda pesos 11.9... LA PRENSA, 10 de abril de 1919. a10

SUCURSAL LA PLATA

*CASA Y LOTE DE TERRE*no en la ciudad de La Plata, en la misma propiedad.

EL 13 DE ABRIL a las 10 a. m., a saber: CASA—Ubicada en la diagonal 79 esq. 58, con superficie de 190 mts. 95 dc. cds., conteniendo 4 habitaciones y dependencias. Hipoteca $ 3.200. Deuda actual $ 3.043:887. Base de venta $ 3.800.

LOTE—Ubicado en la diagonal 79 No. 882, compuesto de una superficie 233.44 mts. cds., con un galpón. Hipoteca $ 1.800. Deuda actual $ 1.672:272. Base de venta $ 2.700. Las deudas por construcción de pavimento y cloacas son a cargo del comprador.

N.o Hó. 9633|18281. Serie 6 o|o.—LA PRENSA, 30 de marzo de 1919. m30

CASA EN LA CIUDAD DE La Plata, calle 3, No. 1431, en la misma.

EL 13 de abril a las 11 a. m. Terreno mide 15 mts. de frente al N. E. por 40 mts. de fondo, conteniendo: 6 habitaciones y demás dependencias. La deuda por construcción de cloacas será por cuenta del comprador desde la aprobación del remate.—No. Ho. 1267|7082. Serie 6 o|o. Base, pesos 7.000. Hipoteca, $ 4.000. Deuda actual, pesos 3.564:768.—LA PRENSA.—30 de marzo de 1919. m30

*A REQUERIMIENTO JUDI*cial.—Casa en Lomas de Zamora, calle Rivera, N.o 764, en la misma propiedad.

EL 13 DE ABRIL a las 3 p. m., terreno mide 8.66 mts. por 30.31 mts., conteniendo: 2 habitaciones y dependencias.

N.o H.o 2350|14950. Serie 6 o|o. Base $ 3.000. Hipoteca $ 2.000. Deuda actual $ 1.829:137.—LA PRENSA, 30 de marzo de 1919. m30

CASA EN EL CUARTEL 5o del Partido de San Martín, paraje denominado Villa La Fortuna, calle bulevar Lacroze s|n, entre Agrelo y otra sin nombre, en la misma propiedad.

El 20 DE ABRIL, a las 11 a. m., ubicada frente a la parada Tropezón del tranvía a Campo de Mayo, terreno mide 8.66 m. de frente al N. por 28.55 mts. de fondo, conteniendo 4 habitaciones y demás dependencias.

N.o H.o 1682|10231. Serie 6 o|o. Base pesos 4.000. Hipoteca, pesos 4.000. Deuda actual, pesos 3.628.022.—LA PRENSA, 6 de abril de 1919. a6

*CASA EN VILLA HUMBER*to I. partido de San Martín, en la misma propiedad.

EL 20 DE ABRIL a las 9 a. m., edificada en el lote designado en el plano de la misma con el No. 33 de la manzana 202, compuesto de 8.75 mts. de frente a la calle Juárez por 21.09 metros de fondo. Ad-corpus. Lindando: al N. O., con la calle Juárez; al N. E., con el lote 34; al S. O., con la calle Lobos y al S. E. con el lote 32.

N.o H.o 58|260. Serie 6 o|o. Base $ 1.500. Hipoteca $ 1.500. Deuda actual $ 1.311:628. —LA PRENSA, 6 de abril de 1919. a6

CAMPO EN EL PARTIDO de Rauch en su local 25 de Mayo 245, capital federal.

EL 23 de abril a las 3 p. m. próximo a la estación Colman F. C. S. compuesto de una superficie de 371 hectáreas, 80 áreas, 36 centiáreas, lindando: al NE., con M. R. Molinuevo; al SE. con J. C. de Molinuevo; al SO. con M. Basavilbaso y al NO. con M. F. Molinuevo.

N.o H.o 3582|31177. Serie L. Base pesos 22.200. Hipoteca pesos 16.000. Deuda actual pesos 13.557:058. LA PRENSA 9 de abril de 1919. a9

FRACCION DE CAMPO EN el partido de Villarino, en su local 25 de Mayo 245 (capital federal).

EL 23 de abril a las 3 p. m. distante como a 2 y 3 leguas de las estaciones Argerich y Cuatreros respectivamente y unas 6 del puerto de Bahía Blanca, el cual es parte del lote señalado en el plano oficial con el número 48 de la sección IV. de los terrenos cedidos por la provincia a la Nación y se compone de una superficie de 1.697 hectáreas 16 áreas 54 centiáreas, 47 y 1|2 milímetros, lindando al NO. con parte del lote 45; al NE. con parte del lote 48 ocupado por la colonia La Merced; al SE. parte del mismo lote 48 y al SO., con parte del lote 49.

N.o H.o 205|779. Serie 6 o|o. Base pesos 103.000. Hipoteca pesos 60.000. Deuda actual pesos 52.464:940. LA PRENSA 9 de abril de 1919. a9

CASA EN EL PUEBLO DE Merlo, calle Chacabuco esquina Juncal s|n. en su local 25 de Mayo 245, capital federal.

EL 23 de abril a las 3 p. m. conocida por casa del Almirante, terreno mide 86.60 metros al NE. por 119.75 metros de fondo, conteniendo: 9 habitaciones y demás dependencias, lindando por sus cuatro rumbos con calles públicas

N.o H.o 2983|21547 (la ley 9155, 1.a serie. Base pesos 25.300. Hipoteca pesos 17.000. Deuda actual pesos 16.025.570. LA PRENSA 9 de abril de 1919. a9

*CASA EN LOMAS DE ZA*mora, calle Necochea 172, en su local 25 de Mayo 245 (capital federal).

EL 23 de abril a las 2 p. m. edificada en terreno de 19 metros de frente al O., 43.30 metros de fondo, teniendo en el contrafrente al E. 17.73 metros. Ad corpus. Conteniendo: 8 habitaciones y demás dependencias.

N.o H.o 1272|7713. Serie 6 o|o. Base pesos 11.300. Hipoteca pesos 8.000. Deuda actual pesos 7.193:725. LA PRENSA 9 de abril de 1919. a9

*A REQUERIMIENTO JUDI*cial 100 chacras en el partido de Villarino en su sucursal Bahía Blanca.

EL 24 de abril a las 2 p. m. las que forman parte en conjunto de la 1|2 SE. del lote 66 del plano especial distante como 18 a 20 kilómetros le la estación Médanos, F. C. S. ramal a Neuquén y como a 2 y 9 leguas de la estación Ombucta F. C. P. y del puerto de Bahía Blanca respectivamente. Las superficies varían entre 46 hectáreas 80 áreas y 51 hectáreas 70 áreas; hipotecas de pesos 1.300 a pesos 1.500 y bases de venta pesos 2.100 a pesos 2.500 cada lote. Por mayores datos en el plano especial confeccionado para la venta.

Números Hipotecarios 3835|31814 al 3814|31913. Serie L. LA PRENSA 10 de abril de 1919. a10

SUCURSAL CORDOBA

CASA EN LA CIUDAD DE Córdoba, pasaje Bujía número 35, en su sucursal Córdoba.

EL 10 de abril a las 2 p. m. terreno mide 6.96 metros de frente por 27.84 metros de fondo.

N.o H.o 418|17483. Serie 6 o|o. Base pesos 3.800. Hipoteca pesos 3.000. Deuda actual pesos 2.765:733. LA PRENSA 27 de marzo de 1919. m27

3 FRACCIONES DE CAMPO ubicadas en suburbios Norte del municipio de la ciudad de Córdoba.

EL DIA 14 de abril, a las 2 p. m. en su sucursal Córdoba, a saber:

N.o H.o 587|22100. Manzana 5. Lotes 1, 2, 3, y 4. Superficie 11 hectáreas, 9.317 m. c. 80. Hipoteca pesos 6.200. Deuda actual pesos 5.670:324. Base de venta, 6.150 pesos.

N.o H.o 588|22101. Manzana 6. Lotes 1, 2, 3 y 4. Superficie 11 hectáreas 9.317 m. c. 80. Hipoteca pesos 6.200. Deuda actual pesos 5.670:324. Base de venta, 6.150 pesos.

N.o H.o 592|22105. Manzana 29. Lotes 1, 2, 3 y 4. Superficie, 11 hectáreas, 9.317 m. c. 80. Hipoteca pesos 6.200. Deuda actual pesos 5.670:324. Base de venta 6.150 pesos.

Linderos generales: al N., E. L. de Pruneda; al S., A. L. de Fernández; al E., Firpo y otros y al O., con camino a Santiago. Están formados dichos lotes o fracciones de conformidad al plano de la división practicada de acuerdo con la mensura judicial aprobada, cuyo plano se halla agregado al expediente respectivo.

N.o H.o 587|22100 y otros. (División), serie C. H. A. 6 o|o. LA PRENSA, 31 de marzo de 1919. m31

*A REQUERIMIENTO JUDI*cial. Casa en la ciudad de Córdoba, calle Salta número 527, con salida al Pasaje Bujía número 522, en su sucursal Córdoba.

EL 15 de abril a las 2 p. m. terreno mide 6.93 metros de frente por 55 metros 488 milímetros de fondo.

N.o H.o 380|16099. Serie 6 o|o. Base pesos 4.500. Hipoteca pesos 4.500. Deuda actual pesos 4.148:600. LA PRENSA 1o de abril de 1919. a1

*FRACCION DE CAMPO ubi*cado en el pueblo de La Toma, hoy Alberdi, municipio de la ciudad de Córdoba, en su sucursal Córdoba.

EL 21 DE ABRIL a las 2 p. m. Compuesta de una superficie de 25 hect. 3.150 mts. cds. más o menos. Lindando: al N., con el lote 68 que fué de R. J. de Olmos y con el 69 que fué de M. Mota, al O., con el lote 72 de B. Munro y al S. y E. con R. Martínez.

N.o H.o 326|14739. Serie 6 o|o. Base pesos 17.500. Hipoteca $ 17.500. Deuda actual $ 16.004.947.—LA PRENSA, 7 de abril de 1919. a7

SUCURSAL MENDOZA

CASA EN LA CIUDAD DE Mendoza, calle Las Heras, prolongación números 1392 y 1394 en su sucursal Mendoza.

EL 10 de abril a las 3 p. m. dividida en dos departamentos, con superficie de 2.010 m. c. conteniendo en conjunto, 13 habitaciones principales y demás dependencias.

N.o H.o 192|7528. Serie 6 o|o. Base pesos 9.500. Hipoteca pesos 7.000. Deuda actual pesos 6.294:509. LA PRENSA 27 de marzo de 1919. m27

*A REQUERIMIENTO JUDI*cial, 4 lotes de terreno en el departamento Rivadavia, distrito Reducción, en su sucursal Mendoza, el 21 de abril, a las 2 p. m., a saber:

Lotes A B, superficie 4 hect. 2.208 mts. cds., base de venta $ 11.300, hipoteca pesos 6.600, deuda actual 5.827:324.

Lotes C D E, superficie 7 hect. 3.617 mts. cds., base de venta $ 12.200, hipoteca $ 12.400, deuda actual $ 10.948:505.

Lotes F G H, superficie 6 hect. 5.717 mts. cds. base de venta $ 11.600, hipoteca $ 11.800, deuda actual $ 10.418:548.

Lotes J K, superficie 5 hect. 4.670 mts. cds. base de venta $ 10.000, hipoteca $ 9.200, deuda actual $ 8.122:936.

Linderos: Lotes A B, al N. calle Reducción, al S. lote C D E, al E. calle pública y al O. J. M. González. Este lote contiene casa para familia compuesta de 7 habitaciones y dependencias.

Lote C D E, al N. lote A B, al S., calle Canal Viejo, al E. calle pública, y al O. J. M. González. Este lote está plantado con viña francesa.

Lote F G H, al N. calle Canal Viejo frente al lote C D E, al S. lote J K, al E. calle pública y al O. J. M. González y otro. Este lote contiene casa para contratista.

Lote J K, al N. lote F G H, al S. Canal Nuevo Reducción, al E. calle pública y al O. J. M. González y R. Cortés. Este lote contiene viña francesa frutal.

Los cuatro lotes descriptos tienen derecho definitivo de agua para toda su superficie y riegan por el canal Reducción, derivado del río Tunuyán.

No. Hó. 44|2540. Div., serie 6 o|o. LA PRENSA, 7 de abril de 1919. a7

PROPIEDAD UBICADA EN el departamento San Rafael, lugar denominado Colonia Bombal-Tabanera, en su sucursal Mendoza.

EL 22 de abril a las 2 p. m. con superficie de 100 hectáreas, conteniendo potreros alfalfados, terreno inculto, etc., contiene además una casa habitación; sus límites son: al N., con E. Tabanera (hijo); al S., con el lote B 2 al E. con el lote C 3, y al O., con el lote C 1, esta propiedad se designa como lote C. 2.

N.o H.o 882|32369. Serie L. Base 11.200 pesos. Hipoteca pesos 9.600. Deuda actual pesos 8.134:235. LA PRENSA 8 de abril de 1919. a8

*A REQUERIMIENTO JUDI*cial, Casa en la ciudad de Mendoza, calle Colón 614, en su sucursal Mendoza.

EL 22 de abril a las 3 p. m. terreno Mide 1.333 metros 40 ds. cds. conteniendo: 14 habitaciones y demás dependencias.

N.o H.o 212|8560. Serie 6 o|o. Base pesos 8.000. Hipoteca pesos 8.000. Deuda actual pesos 7.198:725. LA PRENSA 8 de abril de 1919. a8

SUCURSAL PARANA

CASA UBICADA EN EL pueblo en formación, denominado "Estación Mansilla", F. F. C. C. de E. R., departamento Rosario Tala, en el local de la sucursal del Banco de la Nación Argentina, en Rosario Tala.

EL DIA 13 de abril, a las 10 a. m., edificada en terreno de 60 mts. de frente por 75 mts. de fondo, conteniendo varias habitaciones y demás dependencias lindando: al NE., Galdaracena e hijos y sucesión de A. Mendieta; al SE., A. O. de Roldán; al NO., plaza de la estación, y al SO., calle en medio con L. Mendieta. Nº Hº 1106|30.343 serie L. Base $ 11.000. Hipoteca, $ 11.000. Deuda actual $ 9.320:477.—LA PRENSA, 30 de marzo de 1919. m30

SUCURSAL SANTIAGO

*CAMPO EN EL DEPARTA*mento Banda denominado Abra de la Puerta del Santiagueño, en su sucursal Santiago.

EL 10 de abril a las 2 p. m., compuesto de una superficie de 3.749 hectáreas 73 áreas, distante como a 7 leguas de la estación Aurora (F. C. C. N.) lindando en todos sus rumbos con terrenos fiscales.

N.o H.o 76|13733. Serie 6 o|o. Base pesos 20.000. Hipoteca, pesos 20.000. Deuda actual pesos 18.291:368. LA PRENSA 27 de marzo de 1919. m27

*CAMPO EN EL DEPARTA*mento Figueroa (hoy Mariano Moreno), denominado San Felipe, en su sucursal Santiago.

EL 16 de abril a las 2 p. m., compuesto de una superficie de 1.249 hectáreas 4.640 metros cuadrados, lindando; al N., con A. López; al S., con T. Taboada; al E., con terrenos fiscales y al O., con herederos de D. Palacio.

N.o H.o 86|5960. Serie D. Base pesos 3.700 al contado. LA PRENSA 2 de abril de 1919. a3

SUCURSAL TUCUMAN

CASA EN LA CIUDAD DE Tucumán, calle 24 de Septiembre número 689, en su sucursal Tucumán

EL DIA 14 de abril, a las 2 p. m. edificada en terreno de 13.40 metros de frente por 66.60 metros de fondo y contrafrente de 7.70 metros, conteniendo 11 habitaciones y demás dependencias.

El comprador deberá tomar a su cargo el gravámen capellánico a que se refiere el acta del convenio celebrado el 15 de septiembre de 1909, por ante el juez doctor Gonzalo Machado, en los autos sucesorios de don Emilio Frías, tramitado por la secretaría de don Miguel Nuñez de la Rosa.

N.o H.o 35|13177. Serie 6 o|o. Base pesos 34.300, al contado. LA PRENSA 31 de marzo de 1919. m31

SUCURSAL SAN JUAN

CASA EN LA CIUDAD DE San Juan, calle Laprida distante como 50 metros al O. de la plaza Laprida de esa ciudad, en su sucursal San Juan,

EL 16 de abril a las 11 a. m., edificada en terreno de 606 metros 41 d. cds. conteniendo: 8 habitaciones y demás dependencias. Límites: al N., con terrenos del gobierno nacional; al S., con la calle Laprida; al E., con A. Ruiz y al O., con S. Alvarez.

N.o H.o 7|1199. Serie 6 o|o. Base pesos 7.700. Hipoteca pesos 4.000. Deuda actual pesos 3.497:663. LA PRENSA 2 de abril de 1919. a2

SUCURSAL SAN LUIS

FRACCION DE TERRENO ubicado al Norte de la ciudad de San Luis, en el local de su sucursal San Luis.

EL 21 DE ABRIL a las 3 p. m., con superficie de 7.318 mts. cds. Lindando: al N. calle pública, al S. vía del F. C. B. A. al P., al E., con T. Olivero y al O. con J. A. de Caminos.

N.o H.o 88|5128. Serie D. Base $ 900 al contado.—LA PRENSA, 7 de abril de 1919.

TERRITORIO NACIONAL DE LA PAMPA CENTRAL

EL JUEVES 10 DE ABRIL en su local calle 25 de Mayo 245 (capital federal).

A LAS 3 p. m. 2.500 hectáreas de campo en el T. N. de la Pampa Central, parte S. del lote número 9. Sección XV, fracción D. Lindando: al N. con más tierra del lote 9, hoy de M. Repetto; al S. con el lote 12, de J. M. Blanco; al E. con el lote 8 fiscal y al O. con el lote 10, todos de la sección XV, fracción D.

N.o H.o 28.788 L. (división). Base, pesos 12.500. Hipoteca pesos 9.100. Deuda pesos 7.534. m27

EL JUEVES 10 DE ABRIL en su local calle 25 de Mayo 245 (capital federal).

A las 3 p. m. 2.050 hectáreas, en el T. N. de la Pampa Central, lote a, de la división, que es parte del lote número 9, sección XV, fracción A, lindando: al N. con L. T. Arata al S. con el lote c, de la división; al E. con el lote número 3 y al O. con parte del lote b, de la división.

N.o H.o 28.788 L. (división). Base, pesos 11.800. Hipoteca pesos 8.600. Deuda pesos 7.120. m27

EL JUEVES 10 DE ABRIL en su local calle 25 de Mayo 245 (capital federal)

A las 3 p. m. 4.100 hectáreas en el T. N. de la Pampa Central, lote b, de la división, que es parte del lote número 9, sección XV, fracción A. Lindando: al N. con L. T. Arata, al S., con J. M. Blanco; al E. con los lotes a y c, de la división; y al O. con el lote número 10 de P. Mujica.

N.o H.o 28.788 L. (división). Base pesos 19.100. Hipoteca, pesos 14.100. Deuda, pesos 11.673. m27

EL JUEVES 10 DE ABRIL en su local calle 25 de Mayo 245 (capital feedral).

A las 3 p. m. 2.050 hectáreas, en el T. N. de la Pampa Central, lote c, de la división que es parte del lote número 9, sección XV, fracción A, lindando: al N. con el lote a, de la división; al S. con J. M. Blanco; al E. con el lote número 8, y al O. con parte del lote b, de la división.

N.o H.o 28.788 L. (división). Base pesos 11.300. Hipoteca pesos 8.200. Deuda pesos 6.789. m27

TERRITORIO NACIONAL DEL RIO NEGRO

EL DOMINGO 13 de ABRIL en la misma propiedad, a las 3 p. m. Casa ubicada en el solar C, manzana 10, del pueblo nuevo General Roca, T. N. del Río Negro, edificada en terreno de 2.500 m. c., que linda: al E., calle en medio, con el solar D, de la manzana 9; al F., calle en medio, con el solar B, de la manzana 113; al N., con el solar B, y al O., con el D, ambos de dicha manzana 10.

No. Ho. 16.376. 6 o|o. Base $ 2.200. Hipoteca $ 2.000. Deuda $ 1.844.—LA PRENSA, marzo 30. m30

Nicolás A. Novellino

BOEDO — LAS CASAS 3475-77, consta: comedor, 3 piezas, cloacas, galería, mosaicos, luz eléctrica, 10x30 vs. etc. Base, $ 5.800.

EL DGO 13 de abril a las 3 v13

*CASEROS 3932, TIENE ELE*gante sala con balcones, 3 dormitorios, otro en altos, cocina, w. c., mosaicos, yeso, celosías, etc. Tranvías 6, 19, 23, 47, 53. Merece visitarla. Base, $ 5.500.

EL DGO 13 de abril, a las 3.30. Más datos Inclán 3368. v13

Angel López

EN LA BOCA — JUDICIAL. Gran propiedad de renta. Sobre el mercado Garibaldi, calle Moussy números 32 al 36, a un paso de Olavarría y con tranvía cerca en todas direcciones. Mandato juez doctor Pedro V. Meléndez, secretaría Delheye. Juicio testamentario doña Santos Rosello de Galeano. Base, $ 16.000 m|n. Puede dar 250 pesos de alquiler por mes. El terreno mide 8m66 de frente o sean 10 varas por 55m43 de fondo, o sean 64 varas. Son 640 varas cuadradas. Adoquinado pagado. Lo edificado consta de 3 casas independientes de madera y cinc de altos, construidas a todo costo y con materiales de primer orden, formando en total 16 piezas con sus cocinas, vestíbulos, cloacas, baño, piletas, etc., etc. Puede visitarse a cualquier hora del día.

EL DOMINGO 20 de abril, a las 4 p. m. sobre la misma propiedad. Seña, 5 o|o. Comisión, 2 o|o. Más datos a la secretaría mencionada o en mis oficinas, A. Brown 1238 o Avenida de Mayo 674.—Angel López. v13

CASAL Hnos.

*JUDICIAL — CASA Y TE*rreno en San Isidro Terrenos en Caseros y una manzana de terreno en Villa Turdera.

CASA EN SAN ISIDRO calle 25 de Mayo número 143 (antes número 165) con frente también a la calle Chacabuco, a tres cuadras de la plaza de ese pintoresco y aristocrático pueblo y a dos de la estación del F. C. C. A. (electrificado). Está edificada en terreno que mide 12m34 de frente al NE. por 54m7... al ... Consta de 3 grandes salones, 4 habitaciones y dependencias complementarias. Está alquilada a razón de pesos 140 m|n. al consejo nacional de educación. Tasación 20.137.90 pesos. Base 2|3 partes, pesos 13.425.6

TERRENO EN SAN ISIDRO — A cinco cuadras de la estación del F. C. C. A. y sobre la iglesia y plaza. Próximo a la quinta de los Eucaliptus con frente a las calles: Alsina y Diego Palma, casi donde enfrenta ésta última calle con la de General Paz. Mide 12m99 con frente a Alsina 39m04 a Diego Palma, por 158m50 de fondo término medio. Superficie 2.627.77 m. Son los lotes 1 y 20 de un plano especial. Tasación pesos 2.6... Base 2|3 partes 1.751.85 pesos.

TERRENOS EN CASEROS—86.222.67 m. c. divididos en 8 fracciones. Terrenos aptos especiales para granjas o pequeñas quintas por su proximidad a la capital federal, pudiendo también subdividirse en pequeños lotes. Están a cuatro cuadras de la estación del F. C. P. todos con frente a calles. Manzana A. con frente a la vía del F. C. P., por donde linda al Norte, calle Alzaga al Este calle Rivadavia al Sur; y Villa Mathieu al Oeste. Superficie. 5.760 m. c. Tasación pesos 4.335.09. Base 2|3 partes pesos 2.890.06. 47 lotes de la manzana B. Linda al N. con la vía del F. C. P.; al S. con la calle Rivadavia; al E. con la calle Pringles y al O. con la calle Alzaga. Superficie: 18.133.53 m. c. Tasación pesos 9.066.76. Base 2|3 partes pesos 6.044.50. 24 lotes en la manzana C. Linda al N. con la vía del F. C. P. al S. con la calle Rivadavia, al E. con la calle Olavarría y al O. con la calle Pringles. Superficie 10.379.32 m. c. Tasación 5.189.91 pesos. Base 2|3 partes pesos 3.459.94. 18 lotes en la manzana D. que linda al N. con la vía del F. C. P.; al S. calle s|n.; al E. calle General Urquiza y al O. calle Olavarría. Superficie 4.330.97 m. c. Tasación pesos 2.165.48. Base 2|3 partes pesos 1.443.64. 24 lotes en la manzana E. que linda al N. calle s|n., al S. calle Rivadavia, al E. calle General Urquiza y al O. calle Olavarría. Superficie 9.19... m. c. Tasación pesos 4.599.84. Base 2|3 partes pesos 3.066.56. Manzana F. que linda al N. con la calle Rivadavia, al S. calle Belgrano, al E. General Urquiza y al O. con la calle Olavarría. Está cercada de alambre tejido y tiene tres poblaciones que la constituyen dos casas de 4 habitaciones cada una, galpón y cocina y otra casa compuesta de salón, dos habitaciones, galpón y molino. Superficie: 11.999.96 m. c. Tasación pesos ... Base 2|3 partes pesos 5.999.98 ... manzana G. que lindan al ... con la calle Rivadavia; al S. con la calle Belgrano, al E. con la de Olavarría y al O. con la calle Pringles. Superficie ... Tasación pesos 4.058.03. Base 2|3 partes pesos 2.725.34. 37 lotes en la manzana H. que linda al N. con la calle Rivadavia, al S. con la calle Belgrano, al E. con la calle Pringles y al ... este con la calle Alzaga y Cadred. Superficie ... Tasación pesos 6.166.23. Base 2|3 partes pesos 4.110.82.

EN VILLA TURDERA — Una manzana de terreno entre las calles ... y Turdera del F. C. S. ... dista 10 y 7 cuadras respectivamente pasando por una de sus esquinas la vía a sangre que comunica ... Es la manzana ... frente a las calles San Rafael, ... Santa Buena Aventura y San ... tiene un edificio de tres habitaciones y galería. Mide 80 metros en ... te NO y SE por 99m95 en ... en el SO. Superficie 7.990 ... pesos 3.550.50. Base 2|3 partes ... Los planos de detalle están a disposición de los interesados en nuestra oficina de ventas, Av. de Mayo 634, donde pueden examinarse.

EL VIERNES 11 de abril a las 3 p. m. en nuestro local de ventas Av. de Mayo 634. Orden del señor juez doctor Pedro V. Meléndez, secretaría del doctor Delheye. Expediente anotado al folio ... Año 1918. Exigiremos el 8 o|o a cuenta de precio y el 2 o|o de comisión. Informes en nuestras oficinas B. Mitre 754, o Av. de Mayo 634.—Casal Hnos. m28

Corral y Lauría

Ex-socios de la casa José Conti y Cía.

SOBRE ESTACION Urquiza A 1 cuadra del tranvía 96 y 2 del Lacroze. Moderna, y sólida casa calle Bureo 2325 al lado de Monroe (Villa Modelo). Consta de 3 dormitorios, comedor, baño, cocina, servicio, galería, jardín y verja al frente, pileta, carpintería de cedro, cielorrasos de yeso. — Llave en mano ... Mide 10x34v10. Adoquinado ... pago. Base para liquidar 5.000 $. Títulos perfectos. Seña 8 o|o. Comisión 2 o|o. ... San Martín 291.

EL DOMINGO 13 de abril a las 3. a6

*TUCUMAN 1481 entre URU*guay y Paraná. A media cuadra de los tribunales 9v63x63 varas. Sin base ... cédulas. Edificio antiguo.

EL DGO. 20 de abril a las 4 en la misma. Informes. San Martín ... v12

Calvaroso y López

Av. INDEPENDENCIA Y 1... 925. buena propiedad para renta o habitar. Mide 10x30 vs. ad corpus. Edificación en cal, consta de ... dormitorios, cocina, w. c., cloacas, ... carpintería de cedro, patio de mosaico, adoquinado pagado. Tranvías para todo rumbo. Base $ 8.500.

EL DOMINGO 13, a las 2.3 p. m. ... Datos en nuestras oficinas, Boedo 39.. Calvaroso y López. v10

Carlos T. Gardos

CASA, LEMOS 81, ENTRE Dorrego y Leiva, con tranvías ... 13 al frente, y a 1 cuadra de ... Edificio recién construído, ... tirantes de hierro, techos de azotea ... amplios dormitorios, comedor, baño con azulejos, cocina con económica, ... galería, patios mosaico ... cielos rasos yeso decorados, carpintería ..., jardín, frente imitación piedra ... de cedro, luz eléctrica ... adoquinado pagado. Terreno ... Está desocupada. Puede visitarse. Base, 12.090 pesos. Títulos perfectos. Seña 8 o|o. Comisión, 2 o|o.

EL DOMINGO 13 de abril, a las 4 p. m., en la misma. Más datos a mi oficina, Gurruchaga 645. v13

PROXIMOS REMATES Y FERIAS DE GANADOS

ADOLFO BULLRICH & Cía.

Esta tarde

EL TREN PARA "COCHENELOO"

Hoy, a las 3 de la tarde, sale de Retiro, F. C. P. (plataforma núm. 2), el tren que deben tomar los concurrentes a la liquidación de las haciendas del Establecimiento "Cocheneloo" de Taurel, en BUENA ESPERANZA.

Este tren lleva agregado un dormitorio especial (núm. 27) que quedará en Buena Esperanza y para el cual pueden solicitarse comodidades en las Oficinas del Pacífico.

Terminado el remate, correrá un especial de regreso hasta Rufino.

Adolfo Bullrich & Cía.

8.800 NOVILLOS, VACAS Y vaquillonas en Trongé. Haciendas de alta mestización Durham y en gran estado, existentes en el establecimiento La Anita del señor Enrique Heredia, en la estación Trongé de la C. G. B. A. partido de Trenque Lauquen. Venta por terminación del contrato de arrendamiento de parte del campo incluyéndose en ella 3.900 novillos de 1 1|2 y 2 años, sola marca de los establecimientos San Juan de los señores Juan Apheca y Cía., de La Anita del señor Heredia y de los señores Espain e hijos. La estación Trongé queda rodeada de las estaciones Tres Lomas y Salliqueló del Oeste; Atahualpa de la Cía. Gral. Mourás del F. R. a Puerto Belgrano y Guaminí del Sud. Detalles: 300 novillos 1 y 1|2 y 2 años, gran clase y estado, marca San Juan de los señores Juan Apheca y Cía., en lotes; 2.500 novillos 1 1|2 y 2 años, gran clase y estado, marca de La Anita del señor Enrique Heredia, en lotes; 2.300 vaquillonas 1 y 1|2 y 2 años, alta mestización marca La Anita de Heredia, en lotes; 200 vacas servidas buena clase y estado; 1.400 vacas, incluso 700 crías muy buena clase y estado, 3 marcas. Haciendas de los señores Pedro Espain e hijos: 144 vacas con 144 terneros, una marca; 1400 vacas secas una marca; 60 vaquillonas con 60 terneros id; 32 vaquillonas secas id; 131 vacas con 131 terneros id; 160 vacas secas, id; 380 novillos de 3 años, gran clase y estado, marca líquida de Espain. De otra procedencia: 200 novillos de 1 1|2 y 2 años, buena clase; 3.000 ovejas y borregas cruza Lincoln. Se rematarán

EL MIERCOLES 16 de abril, a las 12 m. en el mismo establecimiento, después de un almuerzo campestre, con las haciendas a la vista, y debidamente clasificadas en lotes. Trenes: Los concurrentes de esta capital tienen tren de la estación Central de la Compañía General de Buenos Aires, calle Vélez Sársfield y Suárez, a las 8 de la noche de la víspera del remate, este tren pasa por Villars a las 9.57 p. m. por Patricios a las 2.33 a. m., por Asturias a las 6.44 a. m. y llega a Trongé a las 7.14 de la mañana. Los interesados de la línea del Oeste tienen el tren que sale del Once la víspera del remate a las 9 de la noche, pasa por Bragado a la 1.39 a. m., por 9 de Julio a las 3.02 a. m., por C. Casares a las 4.17 a. m., por Pehuajó a las 6 a. m., y llega a 30 de Agosto a las 7.54 de la mañana. Los concurrentes de Catriló tienen el tren que sale de dicha localidad la víspera a las 6.50 de la tarde, pasa por Trenque Lauquen a las 8.50 y llega a Pehuajó a las 10.35 p. m.; los interesados pueden pernoctar en esta localidad y tomar a las 6 a. m. del día siguiente el tren que llega a 30 de Agosto a las 7.54 a. m. El establecimiento "La Anita" dista 3 1|2 leguas de 30 de Agosto y en esta estación habrá coches para el traslado de los interesados. En Trongé habrá coches para el traslado de los interesados. Comisión 4 o|o en haciendas generales, a cargo de los compradores. Otros informes en nuestra casa, Florida 273, Buenos Aires, y al señor Bernardo Dirube en 30 de Agosto, F. C. O.—Adolfo Bullrich y Cía. a4

*LAS HACIENDAS DE "CO*cheneloo" en Buena Esperanza, F. C. P.—Liquidación total de las haciendas, útiles y enseres existentes en el establecimiento "Cocheneloo", distante 5 leguas de Buena Esperanza, F. C. P., por orden y cuenta del señor Rodolfo Taurel. Comprende la venta: 4.800 cabezas vacunas, incluso un plantel puro de origen, de registro particular, compuesto por 600 vacas y crías y vaquillonas, y el resto hacienda general de alta mestización Durham, tipo definido de carne y leche, y marca líquida del vendedor, incluso 100 toros de 2 1|2 a 4 1|2 años. Yeguarizo: 130 yeguas y potros pesados y cruza. Utiles y enseres: arados, sembradoras, coches, carros, etc. Toda la hacienda ha sido vacunada contra el carbunclo en 1918, y la liquidación se realiza por cesación de negocios y arrendamiento del campo.— Detalles: Planteles: 65 vaquillonas de 2 y 3 años servidas y 318 vacas de registro particular con 200 crías al pie; 29 toros Shorthorn de pedigree. Hacienda general: 440 vacas incluso 220 crías al pie; 474 vacas incluso 337 crías al pie; 526 vacas incluso 273 crías al pie; 318 vacas incluso 159 crías al pie; 544 vaquillonas de 2 a 2 y 1|2 años, incluso 272 crías al pie; 320 vaquillonas 2 a 2 1|2 años, incluso 160 crías al pie; 260 vaquillonas 2 a 2 1|2 años, incluso 130 crías al pie; 52 vacas lecheras incluso 26 crías al pie; 669 vaquillonas de 2 a 2 1|2 años, servidas, en lotes; 130 vacas servidas; 254 vacas servidas, en lotes; 128 vaquillonas de 1 1|2 años; 178 vaquillonas de 1 1|2 años; 172 toros de 2 1|2 años; 15 toros de 3 1|2 a 4 1|2 años. Yeguarizos: 180 yeguas y potros pesados y cruza. Utiles y enseres: arados, sembradoras, carros, coches, etc. La venta se realizará

EL VIERNES 11 de abril, a las 11 a. m. en punto, en el mismo establecimiento, después de un almuerzo campestre, con las haciendas a la vista y debidamente clasificadas en lotes. Trenes: Los concurrentes de esta capital, tienen tren de la estación Retiro del F. C. P., la víspera del remate a las 3 de la tarde; este tren pasa por Buchardo a las 2.40 a. m., por Huinca Renancó a las 5.02 a. m., por Cañada Verde a las 5.37 a. m. y llega a Buena Esperanza a las 7.08 de la mañana. Este tren llevará agregado un dormitorio especial, para el que pueden solicitarse comodidades en las oficinas del Pacífico, y un coche-restaurant que quedarán en Buena Esperanza para comodidad de los concurrentes, y terminado el remate, correrán como tren especial hasta Rufino, donde serán agregados al tren que viene a Buenos Aires. Los interesados deberán viajar con sus respectivos pasajes. En Buena Esperanza habrá coches para el traslado de los interesados. Comisión, 4 o|o en haciendas generales, 6 o|o en reproductores y yeguarizos y 10 o|o en útiles y enseres, a cargo de los compradores. Otros informes, en nuestra casa, Florida 273, Buenos Aires.—Adolfo Bullrich y Cía. a1

LAS HACIENDAS DE EL Chañar est. Teodolina, F. C. P. Liquidación total de las haciendas y de los útiles y enseres existentes en el establecimiento El Chañar, est. Teodolina F. C. P. del señor Rodolfo Taurel, comprende esta venta: 8.000 vacas y crías y vaquillonas incluso 2 planteles puros por cruzamiento; 135 toros en servicio; 150 toritos de 1 y 1 1|2 años; 750 novillos de 1 1|2 años mochos; 12 padrillos; 125 potros; 180 caballos y mulas, un plantel Hampshire. Toda la hacienda vacuna es de alta mestización Durham de un tipo definido de carne y leche, marca líquida del señor Rodolfo Taurel y ha sido vacunada contra el carbunclo en 1918.

EL VIERNES 25 de abril a las 12 m. en el mismo establecimiento con las haciendas a la vista debidamente clasificadas. Oportunamente detalles completos.—Adolfo Bullrich y Cía. m31

*HACIENDAS EN CHASCO*mús. 99 remate feria de haciendas en Chascomús, F. C. S. con el concurso de acreditados establecimientos ganaderos de la zona, a realizarse.

EL MARTES 29 de abril a las 12 m. en nuestras instalaciones de dicha localidad con las haciendas a la vista y en lotes. Oportunamente detalles completos. — Adolfo Bullrich y Cía. a10

LAS HACIENDAS DE "LA Madrileña" en Bunge, F. C. P. Liquidación total de las haciendas existentes en el establecimiento "La Madrileña" distante 1 kilómetro de la estación Bunge, F. C. P. por orden y cuenta del señor Rodolfo Taurel. Comprende la venta: 2.500 vacas y crías de alta mestización Durham; 50 toros de servicio y 150 yeguarizos y mulares, sola marca del vendedor de muy buena clase y estado. Se realizará

EL MIERCOLES 30 de abril a las 12 m. en el mismo establecimiento, con las haciendas a la vista y en lotes apropiados. Oportunamente detalles.—Adolfo Bullrich y Cía. a10

ALCHOURRON Hnos.

REMATES—COMISIONES—CONSIGNACIONES

*3.600 VACUNOS EN MAT*taldi, F. C. P. Hacienda de una marca.—300 lanares y 130 yeguarizos. Venta por cuenta y orden de sus dueños, sucesión Eugenio Mattaldi. En el establecimiento San Eugenio, sobre la misma estación Mattaldi.

EL VIERNES 11 de abril, a la 1 p. m. Habiendo el mismo día tren especial para el regreso. Venderemos con las haciendas a la vista, clasificadas y en lotes, las que a continuación se detallan:

VACUNO—850 novillos de 3 y 4 años, gordos y carne gorda, cuarterones, una marca; 1.600 novillitos de 12 a 14 meses, mestizos Durham, mochos, una marca; 900 vacas gordas y c. gorda, mestizo Durham, servidas; 300 id id id cuarteronas, una marca; 500 vacas incluso 250 terneros m. Durham, buen estado, servidas; 60 toros, buen servicio y estado.

LANAR—130 capones 4 dientes, buen estado; 170 ovejas de vientre.

YEGUARIZO—100 yeguas de tiro liviano, 30 mulas para tiro, 2 años; 3 burros hechores, de pedigree, 2 años.

TRENES—Los concurrentes de la capital y trayecto, deberán tomar el tren que sale de Retiro el jueves 10, a las 8.15 p. m., llegando a Mattaldi a las 12.48 p. m., debiendo los pasajeros almorzar en el tren. Para el regreso correrá hasta Laboulaye un tren especial, para tomar en ese punto el general que pasa a las 7.55 p. m. Para cargar el 14 de abril, hay concedido un tren especial de hacienda, con destino a Mataderos y ocho vagones más para el general del 15. Seña, 10 o|o. Comisión, 4 por ciento en haciendas generales y 6 o|o en reproductores y yeguarizos, a cargo de los compradores. Informes en el mismo establecimiento o a los señores Bonino y Riva, en Buchardo, F. C. P. y en nuestra casa central, Sarmiento 442 al 448, Buenos Aires.—Alchourrón Hnos. v10

*4.000 VACUNOS. LIQUIDA*ción de las haciendas existentes en el Establecimiento La Paloma a 2 leguas de la Est. C. Tejedor, F. C. O. Venta por cuenta y orden de su dueño Julián M. Fabiet.

EL MIERCOLES 16 de abril de 1919, a las 12 m. Próximamente detalles completos. Por más datos dirigirse al Sr. Silvestre P. Martínez en C. Tejedor, Hotel Palermo, o a nuestra casa Sarmiento 442 a 448, Bs. Aires.—Alchourrón Hnos. v15a.

*2.200 VACUNOS — LIQUI*dación de haciendas, en C. Casares, F. C. O., incluso 1.800 novillos de 2 1|2 y 3 años. Venta por cuenta y orden de su dueño señor Justo García, en el local de los señores Luro hermanos.

EL SABADO 19 de abril de 1919, a las 3 p. m. Próximamente detalles completos. Más datos a nuestra casa, Sarmiento 442-448, Buenos Aires.—Alchourrón Hnos. m29

*4.000 VACUNOS, 6.000 LA*nares. Liquidación de haciendas en el establecimiento La Angelita sobre la estación San Mauricio F. C. O. Venta por cuenta y orden del dueño Sr. Mauricio Duva.

EL MIERCOLES 23 de abril de 1919. A las 12 m., después de un almuerzo campestre. Próximamente detalles completos. Más datos a nuestra casa Sarmiento 442 al 448, Bs. Aires.—Alchourrón Hnos. v22

HACIENDAS, EN TANDIL, F. C. S.—600 vacunos. Remate-feria, en el local del señor Brivio.

EL DOMINGO 20 de abril de 1919, a las 2 p. m. Informes y pedidos de local, al señor Juan B. Vanoni, en Tandil, Gral. Pinto 822 o a nuestra casa, Sarmiento 442-448, Buenos Aires.—Alchourrón Hnos. v19

*1.200 VACUNOS EN G. BEL*grano, F. C. S. 100 lanares y 15 yeguarizos. Remate-feria de haciendas, en el local de la Sociedad Rural.

EL MARTES 15 de abril de 1919, a las 11.30 a. m. Venderemos con las haciendas a la vista, clasificadas en lotes, las que a continuación se detallan. Vacuno: 80 novillos 3 años c|gorda 1 marca, 220 id. de 2 y 2 1|2 años buena clase y estado, 250 id. de 1 1|2 y 2 id. id. id. id. 50 vacas gordas, 50 id. secas invernada, 100 vacas y vaquillonas buena clase y estado, 80 vaquillonas de 2 1|2 años servidas (habiendo lotes 1 marca), 70 id. de 1 1|2 años buen estado, 250 vacas de cría incluso 125 terneros (en lotes habiendo de 1 marca). Lanar: 100 capones gordos. Yeguarizo: 15 potrancas de 2 1|2 años. Los concurrentes de la capital y trayectos tomarán el tren que sale de Constitución el día del remate, a las 6.30 a. m., pudiendo regresar en la tarde. Seña 10 o|o. Comisión 3 o|o en haciendas generales a cada parte. Informes y pedidos de local al señor Carlos Patruchi, en Gral. Belgrano o a nuestra casa, Sarmiento 442-448, Buenos Aires.—Alchourrón Hnos. a1

*1.000 VACUNOS. — LIQUI*dación de haciendas en Juan N. Fernández, F. C. S. (ramal de Tandil a Defferrari), venta por cuenta y orden de sus dueños, señores Pagadizábal Hnos. Por entrega de campo.

EL LUNES 28 de abril de 1919, a las 12 m. Próximamente reaparecerá este avison con detalles completos. Datos e informes al señor Juan B. Vannoni en Tandil, General Pinto 822 o a nuestra casa, Sarmiento 442|448, Buenos Aires.—Alchourrón Hnos. v10

1.100 VACUNOS EN G. PAZ, F. C. S.—Incluso en esta venta el conocido tambo de V. Salas compuesto de 350 cabezas, en plena producción.—Remate feria de haciendas, en el local del señor Amadeo Duche.

EL DOMINGO 13 de abril de 1919, a las 11.30. Venderemos con las haciendas a la vista clasificadas en lotes las que a continuación se detallan. Tambo de V. de Salas. 110 vacas lecheras (se ordeñan) con 110 terneros al pie, de 1 a 3 y 3 a 6 meses, 25 id lecheras con 25 terneros grandes, 30 vacas muy adelantadas en preñez, 25 vaquillonas de 2 1|2 y 3 años preñadas, 15 id de 1 1|2 y 2 años, 2 toros en servicio (1 de 2 años origen La Josefina de Pagés), otras haciendas: 200 novillos de 1 1|2 a 2 años buena clase y estado, 300 vacas gordas y carne gorda, 50 id secas invernada, 100 vaquillonas de 2 1|2 y 3 años buena clase y estado, 40 vacunos al corte, 4 toros (incluso 2 de origen La Josefina). Los concurrentes de la capital y trayectos tomarán el tren que sale de Constitución el día del remate a las 6.30 a. m. regresando en la tarde. Seña 10 o|o. Comisión 2 o|o. en haciendas generales y 3 o|o en reproductores y yeguarizos a cada parte. Informes y pedidos de local al escritorio del señor Antonio E. Pierri, en General Paz o a nuestra casa, Sarmiento 442 y 448, Buenos Aires.—Alchourrón Hnos. a1

*600 VACUNOS — LIQUIDA*ción total de las haciendas, útiles y enseres del conocido tambo de Eder y Manzi.—Yeguarizos, lanares y porcinos. Venta por cuenta y orden de su dueño, señor Félix Manzi. Por entrega de campo.

EL DOMINGO 20 de abril de 1919, a las 2 p. m. En el mismo campo del tambo, distante 20 cuadras de la estación Longchamps, F. C. Sud. Más datos a nuestra casa, Sarmiento 442-448, Buenos Aires.—Alchourrón Hnos. m31

Alchourrón Hnos. y Arnaude Hnos.

(En combinación para este remate)

*5.000 VACUNOS EN LAPRI*da, F. C. S. Remate-feria de haciendas, en el local de los señores Arnaude. Con el concurso de conocidos establecimientos y hacendados de la zona.

EL LUNES 14 de abril de 1919, a las 12 m., venderemos con las haciendas a la vista, clasificadas en lotes, las que a continuación se detallan: 450 novillos de 3 y 3 1|2 años, gordos y c. gorda (habiendo lotes 1 marca), 800 id de 2 1|2 id, muy buena clase y estado, id id id, 1 marca, 2100 id de 1 1|2 a 2 id id id id id 1 marca, 200 vacas gordas y c. gorda, 400 vacas y vaquillonas servidas, lotes 1 marca; 300 vaquillonas 2 1|2 años, muy buena clase, servidas, 1 marca. 50 vacas de tambo, en producción, incluso 25 terneros; 350 id de cría, incluso 175 terneros; 400 vacunos al corte muy buena clase, habiendo lotes 1 marca. Los concurrentes de la capital, y trayectos tomarán el tren que sale de Constitución el domingo 13, a las 9.45 p. m., llegando a Olavarría, a las 5.57 a. m. A las 7 a. m. saldrá de Olavarría un tren especial a Laprida, regresando por nocturno que pasa por Laprida a las 12.16 a. m. Hay trenes especiales concedidos para cargar haciendas en el F. C. P. a P. Belgrano y para Mataderos. Seña 10 o|o. Comisión 2 o|o a cada parte. Por datos y pedidos de local a los señores Arnaude Hnos en Laprida o a nuestra casa, Sarmiento 442-448, Buenos Aires.—Alchourrón Hnos. v13

ESTA NOCHE a las 8.15

Sale de Retiro el tren para MATTALDI F. C. P.

DONDE MAÑANA VENDEREMOS

3600 VACUNOS 3600

1 MARCA

300 LANARES 300

130 YEGUARIZOS 130

(Liquidación de haciendas en el Establecimiento SAN EUGENIO. Venta por cuenta y orden de sus dueños Sucesión Eugenio Mattaldi.

TREN ESPECIAL: Terminado el remate correrá un tren especial hasta Laboulaye.

Ver detalles en el aviso respectivo. ALCHOURRON Hnos.

Casares Hnos. y Diehl

LINCOLN A CAMPO — 40 carneros Lincoln puros por cruza a campo, muy buena clase, procedentes del establecimiento de la sucesión D. Buchanan, se rematarán

HOY JUEVES 10 de abril a las 2.30 p. m., en nuestra casa Sarmiento 357, donde estarán en exhibición.—Casares Hnos y Diehl. a8

*EXPOSICION DE YEGUARI*zos, aves y conejos. Organizada por la Sociedad Rural Argentina y a realizarse en sus instalaciones en Palermo.

EL DIA 11 de mayo y siguientes. La inscripción de productos concurrentes deberá realizarse antes del miércoles 16 de abril, fecha en que vence el plazo para dicha inscripción. Por formularios de inscripción, reglamentos y pedidos de local, dirigirse a nuestras oficinas, Sarmiento 357, Buenos Aires.—Casares Hnos. y Diehl. v16

EXPOSICION DE CANINOS y felinos. En Palermo. Se realizará, organizada por la Sociedad Rural Argentina, en sus instalaciones, en Palermo

EL DIA 11 de mayo próximo. El plazo para la presentación de pedidos de local e inscripciones, vence el miércoles 16 de abril. Por formularios, pedidos de local e informes, dirigirse a nuestras oficinas, Sarmiento 357, Buenos Aires.—Casares Hnos. y Diehl. v16

Lanús y Peralta Ramos

EN MERLO, F. C. OESTE — 6o. remate-feria de haciendas generales, en nuestras instalaciones.

EL LUNES 14 de abril, a la 1.30 p. m. detalle:

TAMBITO

Completo y en plena producción, del señor Matías Martínez Arias, que venderemos por ausentarse su dueño a Europa y compuesto de 25 vacas con 25 crías al pie (la mayoría terneros chicos); 10 vacas preñez adelantada; 6 vaquillonas de 1 y 1|2 años, especiales y 1 torito Durham, garantido. De otras procedencias: 100 vacas Durham, con 100 crías al pie (muy buen estado para invernada); 50 vacas Durham, buen estado; 50 vacas gordas y carne gorda; 100 novillitos Durham, de 1 y 1|2 años, en lotes; 100 terneros Durham, tamberos; 50 novillos de 1 1|2 a 2 años, buena clase y estado; 50 vaquillonas de 2, 2 1|2 y 3 años, especiales en clase, servidas; 80 vaquillonas Durham de 1 y 1 1|2 años, en lotes; 50 vacunos al corte, 1 toro Durham, garantido.—Nota: Todas las haciendas que se nos consignen deberán venir acompañadas de sus respectivas propiedades, pues de lo contrario no serán puestas en venta. Pedidos de local e informes a nuestro escritorio, Reconquista 46. U. T. 2121, Avda. o a nuestro representante en Merlo.—Lanús y Peralta Ramos. v10

Jacinto Zaldívar

EL LUNES 14 DE ABRIL— En González Catán, C. G. B. A. 56.o remate-feria de novillos, vacas, vaquillonas y terneros. Informes, San Martín 66. U. T. 3211, Avenida. 1p

Pedro Marzano y Cía.

15 *REMATE FERIA — EN* José C. Paz, (F. C. P.)

EL VIERNES 11 de abril a las 2 p. m. 227 vacunos en varios lotes. a9v11

1er. *REMATE ESPECIAL DE* novillos en Pilar, F. C. P.

EL DOMINGO 13 de abril a las 2 p. m. 1.400 novillos de 1, 1 1|2, 2, 2 1|2 y 3 años en varios lotes. a9v13

11 *REMATE ESPECIAL DE* tambo, en Pilar F. C. P.

EL MARTES 15 de abril a las 2 p. m. Compuesto de 220 cabezas del señor Ambrosio Milens, a saber: 70 vacas y 70 terneros, mayor parte chicos; 5 novillitos; 1 toro Durham; 25 vaquillonas de 1 1|2 a 2 años; 30 vacas preñadas; 5 caballos de tiro y silla; 13 cerdos; 1 carro lechero con guarniciones. A la vez venderemos el tambito del señor Sixto Aguilar, compuesto de 90 cabezas.—Pedro Marzano y Cía. a9v15

Nicolás A. Calvo

Lavalle 546, B. A.

En ATALIVA, F. C. S. F.

11° Remate feria mensual de haciendas generales

El LUNES 14 DE ABRIL DE 1919

2.000 Vacunos 2.000

Concurrirán compradores de Santa Fe, Santiago del Estero, Rosario y frigoríficos.

Datos, a mis oficinas en Buenos Aires, o a mis representantes Juan B. Salera, en Ataliva; al señor Calesancio J. Stoffel, en Rafaela. v13

NAZAR y HERNANDEZ

TAMBOS

EN LUJAN, F. C. OESTE — 7.o remate especial.

EL SABADO 12 de abril, a la 1.30 p. m. en nuestras instalaciones, teniendo anotado: El tambo completo de los señores Teófilo Arricau (a) Mataburros y Bernardo Boussom (a) Beñat, de San Miguel, compuesto de: 200 vacas con 200 terneros; 62 vacas preñadas; 50 vaquillonas de 2 a 3 años; 50 vaquillonas de 1 y 1|2 años y 43 novillitos y terneros; 2 toros. Hacienda de dos marcas, buena clase y muy buena lechera. Puede revisarse en Luján, los días 10 y 11, en los potreros de la feria.—Nazar y Hernández. v12

*EN LUJAN, F. C. O. 270 RE*mate feria de haciendas generales.

EL MARTES 15 de abril a la 1.30 p. m. Pídanse local e informes a nuestro escritorio Cangallo 666 o a nuestro representante en Luján, señor Enrique Yaniz.—Nazar y Hernández. a6

Adolfo F. Paz

*3.000 LANARES Y 700 VA*cunos, en Coronel Vidal, F. C. S. 153.o remate-feria, en mis instalaciones, al pie de la estación.

EL DOMINGO 13 de abril, a la 1 p. m., venderé las haciendas arriba indicadas, de acuerdo con el siguiente detalle: 200 novillos de 1 1|2 a 2 1|2 años, buena clase; 70 id. y vacas gordas, bjestado; 300 vacas incluso 100 terneros al pie, en lotes; 60 id. secas, invernada; 170 vaquillonas de 1 1|2 a 2 1|2 años, bjclase, bjestado; 1.500 ovejas gordas, consumo e invernada; 800 id. de cría, buena clase; 700 capones gordos e invernada. Comisión 2 o|o a comprador y vendedor. Por datos e informes en mis escritorios en Coronel Vidal o Avda. de Mayo 686, Cap. Federal. v12

EN VIVORATA F. C. SUD— Primer remate-feria al pie de la estación.

EL LUNES 21 de abril. Por anotaciones e informes dirigirse a los señores Enrique López, Francisco Núñez y Antonio Urquiza, en Vivoratá, o a mis escritorios de C. Vidal o Avda. de Mayo 686, Cap. Federal. v12

MIGUEL Y ANGEL CASTELLAR

(ANTES MANUEL CASTELLAR e hijos)

*500 VACUNOS, 1.500 LANA*res. En Coronel Pringles, F. C. Sud. 98 remate feria de haciendas en nuestras instalaciones de aquella localidad.

EL VIERNES 11 de abril a la 1.30 del día con las haciendas debidamente clasificadas venderemos las siguientes anotadas y demás que concurran ese día, a saber: 50 novillos mestizos Durham 2 años buena clase y estado; 50 id id 2 años buena clase, delgados; 100 id id de 1 y 1 1|2 años buena clase y estado; 50 vacas mestizas gordas; 50 id id de invernada, buena clase; 50 vaquillonas Durham de 1 1|2 y 2 años, buena clase, delgadas; 150 vacas y terneros Durham buena clase y estado; 1.500 capones, ovejas y borregos Lincoln de distintas procedencias. Por otros informes, dirigirse a nuestras casas de Coronel Pringles, Azul o capital, Sarmiento 643.—Miguel y Angel Castellar. v10

EN CORONEL SUAREZ, F. C. S. y F. C. R. a P. B. 214 remate feria de haciendas en nuestras instalaciones de Coronel Suárez F. C. S. y R. a P. B.

EL DOMINGO 20 de abril. Oportunamente detalles.—Miguel y Angel Castellar. v19

2.000 NOVILLOS Y VACAS; 2.500 lanares. En Azul, F. C. Sud. 491 remate feria de haciendas en nuestras amplias instalaciones de Azul F. C. Sud.

EL MARTES 15 de abril a la 1.30 del día con las haciendas debidamente clasificadas en lotes, venderemos las siguientes anotadas hasta la fecha cuyo detalle aproximado es como sigue: 150 novillos mestizos Durham 3 años, buena clase y estado; 100 id id 2 1|2 y 3 años buena clase; 100 id id 2 años muy buena clase y estado 1 marca; 100 id id 2 años buena clase y estado 1 marca; 250 id id 1 1|2 y 2 años buena clase; 100 id id 1 1|2 años buena clase, delgados; 150 vacas mestizas Durham gordas y carne gorda; 50 id id de invernada, buena clase; 50 vaquillonas Durham 2 años buena clase y estado; 150 id id de 1 y 1 1|2 años buena clase delgadas; 150 vacas y terneros Durham buena clase y estado 1 marca; 150 id id id buena clase; 150 id id buena clase, delgadas; 400 animales vacunos al corte; 2.500 capones, ovejas y borregos Lincoln, gordos, para invernada y cría, de distintas procedencias. Seguramente concurrirán otras haciendas. Por consignaciones o informes, dirigirse a nuestras casas de Azul o capital, Sarmiento 643.—Miguel y Angel Castellar. v13

Pedro y Antonio Lanusse

Liquidación de Haciendas

En La Naranja, F. C. Sud

3.500 vacunos

muy buena mestización Durham en buen estado mayor parte sola marca.

Por cuenta y orden de los señores Eduardo G. Moreno y Cía. Por disolución de sociedad y entrega del campo.

El lunes 14 de abril

A LAS 2 P. M.

EN EL ESTABLECIMIENTO con las haciendas clasificadas en lotes y de acuerdo al siguiente detalle: 1.300 vacas buen desarrollo con 1.300 terneros en lotes; 1.452 vacas secas servidas; 200 vaquillonas 2 1|2 años, preñadas, 100 vaquillonas 1 1|2 años; 100 novillitos 1 1|2 años; 700 ovejas Lincoln definido; 23 carneros de servicio; 58 toros de servicio, 1.300 metros de alambrado; 1 espléndido brete, 1 molino con tanque Australiano de 150.000 litros con bebederos, muebles de la estancia, coches, carros, útiles de labranza, aperos, etc., etc. Comisión 2 por ciento a cargo de los compradores en haciendas generales y 2 o|o a cargo de los vendedores, 3 o|o a cada parte en reproductores y 5 o|o en muebles, útiles y enseres. Trenes: de Constitución sale tren el día del remate a las 8.27 a. m. que pasa por Las Flores a las 12.28 p. m. llegando a La Naranja a la 1.04 p. m., y en el cual deberán almorzar los concurrentes. Para comodidad de los concurrentes se correrá un tren especial de La Naranja a Las Flores para que puedan tomar los trenes ordinarios una vez terminado el remate. A los compradores se les proporcionará campo para sus haciendas por ocho días, corriendo por cuenta de los mismos el cuidado.—Pedro y Antonio Lanusse. v13

EN MECHONGUE, F. C. S. EL SABADO 19 de abril, efectuaremos sobre la misma estación un remate especial de haciendas con el concurso de importantes hacendados de la zona, y para el cual ya tenemos anotados 2.500 vacunos. Por informes, a nuestro escritorio, y en Balcarce, al señor Juan A. Martínez.—Pedro y Antonio Lanusse, Belgrano 836. v18

EN LAS FLORES, F. C. S.— EL MARTES 29 de abril efectuaremos nuestro próximo remate de haciendas. Por pedidos de local e informes dirigirse a nuestro escritorio en ésta o en Las Flores al señor Luis Dumont.—Pedro y Antonio Lanusse, Belgrano 836. v26

En VILLA MARIA

(F. C. C. A.)

1.650 vacunos 1.650

El martes 15 de abril

A la 1.30 p. m. v14

*EN NUESTRAS INSTALA*ciones con las haciendas clasificadas en lotes y de acuerdo con el siguiente detalle: 360 novillos mestizos Durham, 2, 2 1|2 y 3 años, para invernada; 300 novillos muy buen mestizo para invernada, en lotes; 175 novillos mestizos de 1 1|2, 2 y 2 1|2 años, gordos; 120 novillos cuarterones, 3 años, gordos; 160 novillos y torunos criollos gordos; 160 novillos mestizos y criollos buen estado; 140 vacas mestizas Durham, gordas; 100 vacas mestizas carne gorda, con 100 crías Durham al pie; 30 vacas criollas gordas; 10 vaquillonas mestizas Durham para cría, 1 1|2 años. Nos han sido anunciadas otras consignaciones cuyo detalle daremos a conocer una vez nos sean confirmadas. Comisión, 2 o|o a cargo de los compradores y 2 o|o a cargo de los vendedores en haciendas generales. Trenes: De Retiro sale tren la víspera del remate a las 6 p. m., que pasa por Rosario a las 10.30 p. m., llegando a Villa María a las 5 a.m. De Córdoba sale tren el día del remate a las 8 a. m., pasa por James Craik a las 10.43 a. m. y llega a Villa María a las 11.30 a. m. De Río Cuarto sale tren el mismo día a las 7.25 a. m., pasa por Dalmacio Vélez a las 9.42 a. m. y llega a Villa María a las 10.55 a. m. Por más datos a nuestro escritorio en ésta o en Villa María al señor Fernando de Marotta.—Pedro y Antonio Lanusse, Belgrano 836. v14

EN BALCARCE, F. C. S. — EL MIERCOLES 23 de abril realizaremos nuestro próximo remate. Por pedidos de local e informes dirigirse a nuestro escritorio en ésta o en Balcarce al señor Juan A. Martínez.—Pedro y Antonio Lanusse. v22

EN HUINCA RENANCO, F. C. P. EL MIERCOLES 23 de abril efectuaremos nuestro próximo remate feria. Por pedidos de local e informes dirigirse a nuestro escritorio en ésta o en H. Renancó a los señores Casenave y Brenner.—Pedro y Antonio Lanusse. v22

Eduardo Lago

2.500 ANIMALES VACUNOS muy buen mestizo Durham, de sola marca, incluso: 1.100 novillos de año y medio, mochos, en muy buen estado; 4.500 animales lanares Lincoln definido, entrando: 3.500 capones y ovejas de 4 dientes y arriba, especiales en gordura 100 potros y yeguas de 3 años y arriba, mestizo Clydesdale. Hacienda toda marca y señal líquida del establecimiento Sanquilco de los señores Rivero Hermanos, reputada dentro de lo mejor de la provincia. 4.o remate anual (para alivianar campo) que se realizará en el mismo establecimiento, situado en el partido de Olavarría, a 4 leguas de las estaciones Rocha y Las Martinetas y 1 de Quilco. F. C. S.

EL DOMINGO 13 de abril, a las 12.30 del día, con los lotes a la vista procederé a la venta de las afamadas haciendas que se mencionan, cuyo detalle es el siguiente: Vacuno: 1.100 novillos de 1 y 1|2 años, mochos, muy buen estado, marca líquida, en lotes; 500 vacas de 4 años y arriba, servidas, muy buen estado, marca líquida, con 500 terneros al pie; 150 vacas de 4 años y arriba, gordas, entrando lotes especiales; 100 vaquillonas de 2 y 1|2 años, servidas, buen estado; 150 vaquillonas de 1 y 1|2 años, muy buen estado. Lanar: 2.500 capones de 4 dientes y arriba, especiales en gordura; 1.000 ovejas de id id id id; 700 id de id id muy buen estado, servidas; 800 borregas de 2 dientes, id id id. Yeguarizo: 50 potros mestizos, de 3 años y arriba, en lotes; 50 yeguas mestizas, de 3 años y arriba, en lotes. La venta se llevará a cabo en la forma y condiciones que mejor convenga. Todo comprador abonará seña si se le exige y el 4 o|o de mi comisión que es a su cargo. Tren expreso: Para comodidad de los señores concurrentes, el día del remate a las 9 de la mañana, saldrá de la estación General La Madrid un tren expreso que parará frente a la estancia y que regresará a La Madrid una vez terminado el remate, para viajar en este tren, los señores pasajeros deberán munirse de su correspondiente boleto. Notas: A los señores compradores que conduzcan las haciendas por ferrocarril, el establecimiento les facilitará campo gratis hasta el día del embarque. En la estancia se servirá almuerzo a las 11 de la mañana. Solicítese datos y carteles con horario de trenes y demás referencias al martillero en General La Madrid. a1

*67o. REMATE-FERIA DE ha*ciendas. En General La Madrid (F. C. S.) en mis instalaciones (antes local de la Sociedad Rural).

EL LUNES 21 de abril, a la 1 de la tarde. Oportunamente detalles. Por datos y pedidos de local, dirigirse al martillero en General La Madrid. a6

EDUARDO JOLLY

TAMBOS — EN GENERAL Rodríguez, F. C. O. remate especial liquidación de tambos.

EL DOMINGO 13 de abril a la 1 de la tarde (aunque llueva) venderé en remate público los siguientes tambos completos.

1.o — Del señor Bautista Bidegain, de Campana, por desalojo de campo: 70 vacas lecheras Durham con 70 terneros mayoría chicos; 15 vacas lecheras preñadas; 15 vaquillonas de 3 años preñadas; 30 vaquillonas de 1, 1 1|2 y 2 años; 25 novillitos de año; 1 toro de servicio. Muy buen tambito, tanto por su clase como por su estado y producción de leche, hacienda sana y marca líquida.

2.o — Del señor Juan Lanardone de Marcos Paz, por entrega de campo: 75 vacas lecheras Durham con 75 terneros mayoría chicos; 22 vacas lecheras preñadas; 22 vaquillonas de 3 años preñadas; 42 vaquillonas de 1 1|2 a 2 años; 15 terneros de 1 año; 1 toro de servicio. Hacienda de marca líquida y todas de pelo tostado, buena clase, buen estado y buena lechera. Hacienda sana.

3.o —Del señor Bernardo Zapirain, de Suipacha: 45 vacas lecheras Durham con 45 terneros mayoría chicos, 25 vacas lecheras preñadas; 15 vaquillonas de 2 1|2 años, preñadas; 30 vaquillonas de 1 1|2 años; 1 toro de pedigree; 2 toros puros por cruza. Hacienda nueva y de una sola marca, buena clase, buen estado y buena lechera.

4.o — Del señor Domingo Bellagamba: 20 vacas lecheras Durham con 20 terneros chicos.

5.o — Del señor Valeriano Aguerre: 1 toro puro por cruza de 4 años descendiente del toro importado del señor Juan B. Lartirigoyen, garantido de servicio.

Los lotes se harán como de costumbre, pudiéndose revisar la hacienda en la feria en los días 11, 12 y 13 de abril. Para este remate no se recibirá más hacienda que la anunciada. Comisión 4 o|o. al comprador. Hay potreros en la feria para los lotes que deban embarcarse y personal competente para cargar o llevar por tierra, todo en condiciones equitativas. Horario trenes: salida de la estación Once a las 6.30, 7.15, 8.15, 9.50 y 11.45 de la mañana, parando este último frente a la feria. Regresos a las 3.28, 4.03, 6.23 y 7 de la tarde, parando los dos últimos frente a la feria. Para pedidos de informes dirigirse directamente a la feria. (U. T. 1 de General Rodríguez) o a mi escritorio en Buenos Aires, calle 25 de Mayo 12 U. T. 2570 Avenida. v13

EN GENERAL RODRIGUEZ F. C. O. 205 remate feria de haciendas generales.

EL DOMINGO 20 de abril Oportunamente detalles.—Eduardo Jolly v14

TAMBOS — EN GENERAL Rodríguez F. C. O 61 remate especial de 3 tambos completos.

EL DOMINGO 27 de abril. Oportunamente detalles.—Eduardo Jolly. v14

José M. de Yriondo y Cía.

*EXPOSICION DE YEGUA*rizos, porcinos, aves, caninos, felinos, conejos, etc., organizada por la Sociedad Rural Argentina a inaugurarse en Palermo.

EL DOMINGO 11 de mayo. El plazo para la presentación de pedidos de local vence el 16 de abril. Reglamentos y formularios a nuestra casa, B. Mitre 553.— José M. de Yriondo y Cía. a8

Caballos Potros — Arneses Rodados

MANUEL C. NALÉ — REMATES COMISIONES

HOY JUEVES 10 DE ABRIL remataré en mi casa Cangallo 2549 al 99 a las 2 p. m. lo siguiente: 1p

*20 EXTRAORDINARIOS PO*tros Anglonormando mansos de abajo, entrando yuntas de oscuros, colorados y doradillos, procedentes del establecimiento El Trébol, del señor Carabassa. 1p

*10 SOBRESALIENTES PO*tros Percherones, procedentes del establecimiento La Dolores de Chascomús. 1p

20 POTROS PERCHERONES muy recomendados de la reputada marca Inchauspe, de General Belgrano. 1p

15 CABALLOS DE TIRO muy buenos de igual procedencia. 1p

30 YEGUAS PERCHERONAS muy buenas en clase y estado de la misma procedencia. 1p

*15 YEGUAS PERCHERO*nas especiales en tipo y clase, marca Alchourrón Hnos., de General Belgrano, 1 yunta de caballos bayos muy buenos garantidos de tiro a solo y yunta marca del señor Carabassa, 30 caballos, yeguas y potrancas de Gorchs, carros, carruajes, lonas, guarniciones, etc.—Manuel C. Nalé. 1p

Santiago E. Pippo y Cía.

EN VILLARS, PARTIDO LAS Heras.

EL SABADO 19 de abril, remataremos el tambo del señor Emilio Legnani y haciendas generales. Oportunamente detalles. Informes al escritorio Viamonte 1328, U. T. 709, Libertad. v15

A. R. Navarro y Cía.

16° *REMATE FERIA en GE*neral Acha (F. C. P.), Pampa Central, en nuestras propias instalaciones.

EL JUEVES 10 de abril, a las 2 p. m., 1.420 vacunos, 10.000 lanares, 150 yeguarizos. Detalle: 100 novillos mestizos Durham, de 2 1|2 y 3 años, buen estado; 250 novillos mestizos Durham de 1 1|2 años, buen estado; 200 vaquillonas 1 1|2 y 2 años, mestizos Durham, buen estado; 60 vacas mestizas Durham, tamberas, buen estado; 50 id mestizas Durham, servidas, buen estado; 300 id id id buen estado, con 200 terneros; 40 vacunos carnicería; 85 vacas m. D., con 85 terneros; 80 vacas servidas, mestizas Durham, buen estado; 120 vaquillonas de 1 1|2 años, muy buena clase; 800 capones cruza Lincoln, 4 dientes, gordos; 4.500 capones cruza, 2 dientes y arriba, buen estado, en lotes; 1.000 id Rambouillet, buen estado; 500 ovejas cruza Lincoln, buen estado; 1.000 ovejas cruza y Rambouillet, buen estado; 1.500 borregos cruza Lincoln, buen estado; 700 ovejas cruza al corte, buen estado; 150 yeguas tiro liviano; 20 carneros Lincoln. Comisión, 2 o|o a cada parte en vacuno y lanar y 3 o|o en reproductores y yeguarizos. Por más datos y pedidos de local, ocurrir a nuestros escritorios en General Acha, Catriló, Macachín o Buenos Aires, Sarmiento número 760, segundo piso.—A. R. Navarro y Cía.

SARRACINO y Cía.

En LOBOS (F. C. S.)

139 REMATE FERIA

El domingo 13 de Abril

A LA 1 P. M.

2.200 VACUNOS 2.200

300 LANARES GORDOS 300

v13

DETALLE: 900 NOVILLOS 1, 1 1|2, 2 y 2 1|2 años buena clase y buen estado; 100 vacas gordas y especiales, 200 vacas carne gorda e invernada, 415 vacas buena clase y buen estado con 415 terneros al pie, 165 vaquillonas 1, 1 1|2 y 2 años, buena clase y buen estado y 5 toros Durham p. p. c. Por más datos dirigirse a nuestro escritorio central en Lobos.—Sarracino y Cía. v13

JUAN JOSE LINARI

EL VIERNES 11 de ABRIL en mi local, Belgrano 2644, a las 2 p. m. remataré: v11

10 POTROS PERCHERONES buenos, y 10 yeguas de igual clase, de la muy acreditada y conocida marca señor Raffo, procedentes de Labardén. Pueden verse hoy. v11

22 YEGUAS PERCHERONAS de la conocida marca Alcorta, procedentes de Ayacucho. 24 caballos y yeguas de tiro, procedentes de Invernada, y 24 de igual clase procedentes de Monte. 31 potros criollos, procedentes de América; 40 yeguas y potrillos cuarterones gordas, procedentes de Gral. Belgrano; varios caballos y yeguas de tiro y silla, lonas, guarniciones y rodados en general. v11

EL DOMINGO 13 de ABRIL a las 2.30 p. m., en el mismo local de la calle Belgrano 2644, remataré: v11

100 YEGUARIZOS, TODA hacienda de la ya muy acreditada y conocida marca Alejandro F. Estrugamou, procedentes de "La Calma", de acuerdo al siguiente detalle: v11

*10 EXTRAORDINARIOS po*tros pesados mestizos Shire de 5 a 6 años de edad. 15 muy buenos potros Clydesdale de 2 a 5 años, 40 extraordinarias yeguas Percheronas y Clydesdale de 3 a 4 años. 25 yeguas livianas mestizas Hackney, y cuarrera, casi todas alazanas y tostadas. v11

*UN EXTRAORDINARIO LO*te de 10 padrillos especiales de 4 años de edad, entre los que hay tres oscuros tapados de la muy acreditada marca Simonetti. Más datos en mi escritorio, Belgrano 2644. Los dos teléfonos.—Juan José Linari. v11

R. Macchiaroli y Cía.

1.650 VACUNOS DURHAM; 2.000 lanares Lincoln.

EL DOMINGO 13 de abril de 1919, a las 12.30 p. m. en punto. En el campo que ocupa don Fernando Conangle; a una legua de Dionisia y 6 de Mar del Plata, (campo Santa Isabel). Después de un almuerzo liquidaremos por cuenta y orden de los señores Secundino González y F. Conangle, por entrega de campo: 250 vacas tamberas, gran estado, sola marca; 350 terneros al pie, sola marca; 250 vaquillonas de 2 y 1|2 y 3 años, preñez revelada, sola marca; 50 novillitos de 1 año, sola marca; 60 vaquillonas, de un año, sola marca; 20 vacas, sola marca; 20 terneros al pie, sola marca; 40 vacas, sola marca; 40 terneros al pie, sola marca; 100 vaquillonas gordas, servidas, gran clase; 50 novillitos de 1 año y medio; 50 vaquillonas hijas de tamberas, especiales; 37 novillitos 1 año y medio, 1 marca; 15 vacas; 15 terneros; 70 vacas; 70 terneros al pie; 50 novillitos de 1 año y medio; 60 vacas, secas, gordas; 110 vacunos al corte. Lanares: 1.700 ovejas, capones y borregos, especial clase; 300 capones gordos, especiales. Las haciendas se venderán en lotes, debidamente clasificadas: las condiciones se estipularán en el acto del remate. Habrá automóviles y carruajes en nuestro escritorio de Dionisia, por nuestra cuenta. Comisión 2 por ciento de cada parte en haciendas generales y 3 por ciento en reproductores y yeguarizos. Más datos en nuestras casas. En Mar del Plata, Av. Pedro Luro 2470, o en Dionisia, F. C. S., ambos teléfonos. v13

FIORITO Hnos. & SAMBRIZZI

Representante: Carlos J. Ratti

En LAS HERAS F.C.S.

1500 vacunos 1500

El sábado 12 de abril

A la 1 p. m.

18 *REMATE FERIA.—*

100 novillos de 3, 2 1|2 y 3 años, gordos.
300 novillos de 1 1|2 a 2 años, habiendo lotes de sola marca.
200 novillos de 2 años, buena clase y estado.
250 novillos de 1 a 1 1|2 años, id habiendo gordos.
1 toro flamenco garantido, p. p. c.
120 vacas especiales y gordas para matadero.
100 vacas para invernada.
100 vacas buena clase con
100 terneros al pie.
70 vaquillonas de 2 a 3 años, gordas.
140 vaquillonas de 1 a 2 años, buen estado.
60 yeguas Anglonormando.
10 potros.

Esperamos nuevas remesas de novillos gordos. Tenemos potreros disponibles. Al contado, 2 o|o y 3 o|o de comisión por ambas partes por haciendas generales y reproductores y equinos respectivamente. Informes a nuestras oficinas, Perú 146. U. T. 3364, Av. v14

EDUARDO LAGO

Haciendas del establecimiento

"SANQUILCO"

De los señores RIVERO Hnos.

2.500 ANIMALES VACUNOS gran mestización Durham, sola marca, incluso: 1.100 NOVILLOS de año y medio, mochos, en muy buen estado.

4.500 ANIMALES LANARES Lincoln definido, entrando: 3.500 CAPONES y OVEJAS de cuatro dientes y arriba, especiales en gordura.

100 POTROS y YEGUAS mestizo Clydesdale.

4.o REMATE ANUAL (para alivianar campo) que se realizará

El DOMINGO 13 de ABRIL

A LAS 12.30 p. m.

En el mismo Establecimiento "SANQUILCO", situado en el partido de Olavarría, a 4 leguas de las estaciones Rocha y Las Martinetas y 1 de Quilco, todas del F. C. S.

Ver el detalle de la hacienda y referencias del tren expreso que saldrá de la estación La Madrid en la mañana del día del remate en el aviso que se publica en este mismo diario.

Vicente P. Cacuri

EL 13

*MORENO 2248, ENTRE PI-*chincha y Pasco. Sobre el gran mercado Ciudad de Buenos Aires. Ahí, donde el valor de la propiedad nunca sufre quebrantos; ahí, donde la renta es siempre alta y estable. Base. 19.500 $, mitad a plazo. Sala, comedor, tres dormitorios, baño, otras piezas, jardín, celosías, detalles y dependencias. Buena casa. Son 341 varas. Puede verse. Remataré
EL DOMINGO 13 de abril, a las 3.30, en la misma.—Cacuri. a9

*CORONEL DIAZ 1795, ES-*quina Güemes. Altos y bajos. Produce 250 $ (3.000 anuales). Base $ 25.000, a plazos. Un gran negocio en una excelente ubicación. A una cuadra de Santa Fe. Lo mejor del Norte! Bajos: local esquina, con sótano y dos piecitas, etc. Además dos locales chicos, independientes. Altos: cuatro grandes salas que dan a la calle y 1 pieza más, baño y todas comodidades, azotea, etc. Frente imitación piedra, cloacas, adoquinado pago. Nada más conveniente para emplear bien el dinero. Visítese.
EL DOMINGO 13 de abril, a las 4.30. Allí.—Cacuri. a9

FLORESTA — CASA 11x60. Gualeguaychú 140, a una cuadra de Rivadavia, altura Segurola y próxima a la estación, plaza e iglesia de Vélez Sársfield, a 24 minutos del Once. Base $ 8.250, mitad a plazo. Buen edificio de comedor, tres dormitorios grandes, baño, cocina, galería, jardín, carpintería, de cedro, todas comodidades. Tranvías subterráneo, 2, 5, 99, etc. Visítese.
EL DOMINGO 13 de abril, a las 2.30. Allí.—Cacuri. a9

*COLEGIALES — DOS CUA-*dras de la estación. 13 metros por 40.75 m. (806 varas). Aguilar 2333, entre Crámer y Conesa. Tipo chalet edificado en el centro de su amplio terreno y rodeada de jardines bien trazados. Cinco piezas y dependencias comunes. Adoquinado, aguas corrientes, electricidad, etc. A 2 cuadras de Federico Lacroze. Base $ 8.750, incluso $ 6.250 en cuotas mensuales de $ 66.67, o al contado. Es negocio que recomiendo especialmente. El terreno vale más! Se puede ver.
EL DOMINGO 13 de abril, a las 3.30. Allí.—Cacuri. a9

DOS HERMOSAS CASAS modernas por poco dinero, al Oeste. Thames 15 y Thames 23, al lado de Av. Warnes próximo a Corrientes. Bases $ 6.800 y 6.500 a plazo. Consta de sala, dos dormitorios, grandes y dos chicos, baño revestido, terraza, frente artístico, dos balcones con barrote de bronce, celosías, galería, buena carpintería, zaguán revestido de mayólicas, cloacas, adoquinado pago, cancel, etc. Son bonitas y bien hechas. Dan buena renta.
EL DOMINGO 13 de abril, a las 2.30 p. m. Allí.—Cacuri, Rivadavia 827. U. T. 6155, Libertad, o 1014, Juncal. a9

C. A. Figueroa

SANTA FE Y CANNING 2145 al 49, buena casa de 11v32 por 30. Sala y 5 piezas. Cloacas y adoquinado pago. Base pesos 28.000. Barrio de grandes mansiones, donde las familias distinguidas quieren vivir, rara vez se presenta la oportunidad de comprar en este sitio. Se quema por cualquier cosa que pase la base. Remataré
EL SABADO 12 de abril a las 3.30 en mi escritorio, Araóz 2574.—C. A. Figueroa. v12

CANNING 883 AL LADO DE Rivera, buena casa de 10 por 40. Comedor, 6 dormitorios, baño, cocina, w. c., pieza de servicio en los altos, cloacas y adoquinado pago. Base 24.000 pesos. Se vende por 10 pesos pasando la base. Remataré
EL SABADO 12 de abril a las 3.30 en mi escritorio, Araóz 2574.—C. A. Figueroa. v12

*PARAGUAY Y GURRUCHA-*ga 2150 a 2 cuadras de P. Italia y 3 de Santa Fe. Casa de material, 4 dormitorios y comedor, 11m44 de frente por 47 metros fondo. Base 30 pesos vara cuadrada o sea los 75 decímetros cuadrados, cloacas y adoquinado pago. Remataré
EL SABADO 12 de abril a las 3.30 p. m. en mi escritorio, Araóz 2574.—C. A. Figueroa. v12

*BILLINGHURST 2289 CER-*ca de Santa Fe y Pueyrredón, casa de familia, moderna, sala, 1 dormitorio, baño, cocina, w. c., terraza, cloacas y adoquinado pago. Base 10.600 pesos. Véase de 12 a 3 p. m. Remataré
EL SABADO 12 de abril a las 3.30 en mi escritorio Araóz 2574 —C. A. Figueroa. v12

*FRENCH Y PASAJE BOLLI-*ni 2139, a 4 cuadras de Pueyrredón y Santa Fe, casa de 9 por 28 varas sala y 5 piezas, cloacas y adoquinado pago. Base pesos 13.000. Remataré
EL SABADO 12 de abril a las 3.30 p. m. en mi escritorio, Araóz 2574.—C. A. Figueroa. v12

*ARREDONDO 2882 ESQUI-*na Conesa, casa moderna, preparada altos, salón negocio, 2 piezas vestíbulo, cocina, w. c., cloacas. Base 3.500 pesos. Renta 70 pesos al mes contrato por 2 años. Remataré
EL SABADO 12 de abril a las 3.30 p. m. en mi escritorio Araóz 2574.—C. A. Figueroa. v12

BASE 5.500 $ A CUADRA Y media de Rivadavia. Ramón Falcón y Mansoni 127, tranvías a todas direcciones, buena casa material 4 piezas, terreno 10 por 44 vs. Remataré
EL SABADO 12 de abril a las 3.30 en mi escritorio Araóz 2574.—C. A. Figueroa. v12

*MELO 2960 ENTRE BUSTA-*mante y Billinghurst, espléndida casa de 10 por 56 vs. sala, vestíbulo, 3 dormitorios, comedor, baño, cocina, w. c., 2 piezas de servicio en altos, frutales, cloacas y adoquinado pago, paraje alto y sano con vista al Río de la Plata, 32.500 pesos, incluso 10.000 en cédulas.
EL SABADO 12 de abril a las 3.30 p. m. en mi escritorio, Araóz 2574.—C. A. Figueroa. v12

BASE 2.500 $ — TERRENO en Caballito, Neuquén 1841 al 43 entre edificios, casi esquina Donato Alvarez, doble vía de tranvías, combinación al subterráneo, cerca de Rivadavia. Mide 11v55 por 23 vs. Remataré
EL SABADO 12 de abril a las 3.30 p. m. en mi escritorio, Araóz 2574.—C. A. Figueroa. v12

Casares Hnos. y Diehl

JUDICIAL — EN VELEZ Sársfield—Una casa-habitación, calle Corvalán 2135, Vélez Sársfield, capital federal, edificada en terreno de 9.88 metros de frente al NE. por 43 metros de fondo y 10.58 metros en el contrafrente. Consta de 3 habitaciones de material, galería, pieza de madera al fondo, cocina, w. c. y pozo con bomba. Tasación, $ 3.936 m|n. Base de venta la mitad de la tasación, $ 1.968 m|n.
EL DOMINGO 20 de abril, a las 3 p. m. sobre la misma propiedad, por orden del señor juez de lo civil de la capital de la República, doctor Fernando Klappenbach, en los autos sucesorios Bernardo Anzoateguy, que tramitan por la secretaría José E. Cirio. El comprador entregará en el acto del remate el 8 ojo de seña a cuenta de precio y el 2 o|o de nuestra comisión.—Casares Hnos. y Diehl. a6

*COMO JUDICIAL — DIVI-*sión de condominio. A tres cuadras de Entre Ríos, Balgorri 41, Entre Caseros y Patagones. Una buena casa-habitación, bien construida, en terreno de 7.78 metros de frente al Este por 34.64 metros de fondo y 7.60 metros en el contrafrente. Consta de zaguán, una sala, tres dormitorios, comedor, dos patios, piso de mosaico, cocina y dependencias, aguas corrientes. Adoquinado pago. Los títulos pueden revisarse en el expediente caratulado sucesión Ana Giuliano de Puccino, que tramitan por el juzgado del doctor Colombres, secretaría Sandullo. La venta se realiza por división de condominio, con la base de pesos 10.000 m|n.
EL DOMINGO 13 de abril, a las 3 p. m., sobre la misma propiedad. Seña a cuenta de precio 8 o|o. Comisión 2 o|o a cargo del comprador. Mayores informes en nuestras oficinas. Puede visitarse todos los días de 1 a 3 p. m.—Casares Hnos. y Diehl. a6

Podestá, Serodino y Cía.

SANTA FE, A 2 CUADRAS— Por división de condominio, dentro de las avenidas Santa Fe, Coronel Díaz y Las Heras; propiedad calle Billinghurst 2073 al 75, altos y bajos, preparada para un tercer piso. Renta que produce: $ 3.600 al año.
EL DOMINGO 13 de abril a las 4 p. m. sobre la misma, remataremos esta buena y bien ubicada propiedad con orden de liquidar mejorando la base 25.000 pesos m|n. Su edificio construido sobre un terreno de 10 varas de frente por 28 de fondo, consta de: 1.a planta: sala, 3 dormitorios, comedor, pieza para servicio, baño y cocina, w. c., etc. 2.a planta: sala y escritorio al frente, 3 dormitorios, comedor, 1 pieza chica, baño, cocina y comodidades. Zaguán, cancel con cristales biselados, patios de mosaicos, pisos de tea, cielos rasos de yeso, instalación eléctrica, cloacas, etc. Títulos perfectos. Seña 8 o|o. Comisión 2 o|o. Mayores detalles a nuestras oficinas Av. de Mayo ... —Podestá, Serodino y Cía. a6

A. Cánfora

Boedo 737, U. T. 1938, Mitre

REMATARA EL DOMINGO 13 de abril, a las 3 p. m., allí, Maure 3356, entre Fraga y Rosetti, a 2 cuadras de Triunvirato y F. Lacroze, 9x35 m., 3 dormitorios, cocina, caballeriza, altillo, empedrado interior. Buena edificación, adoquinado pagado. Base, 8.000 $, incluso 4.000 cédulas. v10

*GORRITI 3625-29 entre BUL-*nes y Sadi Carnot, paraje inmejorable. 8.66 m. frente, 54m.51 costado Oeste, 51.88 m. costado Este y 10.39 m. contrafrente. Superficie total, 672 varas más o menos, y según títulos. Sala, 2 habitaciones, cloacas, adoquinado pago. Base, $ 14.000. Sale a razón de $ 21 la vara.
EL DOMINGO 13 de abril, a las 4 p. m., allí. v10

EL GRAN NEGOCIO DEL día. Lavalleja 1460, entre Gorriti y Honduras. Buena y sólida propiedad de gran frente, edif. prep. para altos, adoq. pago y cloacas, 10x47 varas, 6 dormitorios, piecitas. Base, $ 12.000 incluso 5.000 cédulas argentinas y 1.000 $ al Banco Hipotecario, pagadero en 60 meses.
EL DOMINGO 13 de abril, a las 5 p. m., allí. Más datos en mis oficinas. Títulos perfectos. Seña 8 o|o. Comisión 2 o|o. v10

Andrés Corvetto

CENTRO DE FLORES — A planos. Buena casa en amplio terreno. Méndez de Andés 2351, entre Caracas y Gavilán. A 1 cuadra antes de llegar a la plaza de Flores y 6 al Norte de Rivadavia. Base pesos 7.000.
EL DOMINGO 13 de abril, a las 4, en la misma. 10v77 por 45 y 8v66 en el contrafrente. Jardín, verja de material y hierro, 3 dormitorios, cuarto baño, fondo con árboles frutales y gallinero. Adoquinado pago. Visítese. Informes, 331 Reconquista—Andrés Corvetto. a10

Martín Villa

EL MARTES 15 DE ABRIL A las 4 p. m. Sobre la propiedad, calle Venezuela y Alberti.

EDICTO JUDICIAL

Por disposición del señor juez federal doctor Saúl M. Escobar, se hace saber por 10 días que ha sido nombrado el martillero don Martín Villa, para que el día y hora que designe, proceda a vender en pública subasta la propiedad de doña Silvia Martínez de Alvarez, ubicada en la calle Venezuela número 2395 al 99, esquina Alberti número 476 al 94, compuesta de 10 metros 39 centímetros de frente al Sur, sobre Venezuela, 28 metros 57 centímetros sobre Alberti y 9 metros 52 centímetros, en su contrafrente Norte. Base 23.333.33 pesos. La venta ha sido decretada en el juicio seguido por don Carlos Puig Coradino contra doña Silvia Martínez de Alvarez, sobre inscripción de la marca "Fray Mocho", que tramitan por la secretaría a mi cargo. El martillero exigirá el 8 o|o como seña y a cuenta de precio y el 2 o|o de comisión a cargo del comprador. Buenos Aires, abril 8 de 1919. C. R. Attwell Ocantos, secretario. —Datos Talcahuano 417. v13

Angel E. Queimadelos

REMATARA POR CUENTA y orden de su dueño dos lotes de terreno con frente a la calle Jachal entre las de San Pedro y Arrecifes; lotes núms. 4 y 5 unidos, de la manzana 10, de 8.66x30.31, cada uno, o sea una superficie total de 524 met. 96 cent. cuadrados, con la ínfima base de $ 3.50 el metro cuadrado, se hallan situados a dos cuadras del portón de los Mataderos, lindan por el frente SO. calle Jachal, por un costado con los lotes 1, 2 y 3, al NO. con el lote 6, y al NE. por el fondo lotes 15 y 16 de la misma manzana 10.
EL DOMINGO 13 de abril de 1919, sobre los mismos, a las 3.30 p. m., títulos perfectos. Más datos a mis oficinas Cerrito 351, U. T. 5356 Lib. Como seña se cobrará el 8 o|o. Comisión 2 o|o. a7

Angel Velaz y Cía.

*425 HECTAREAS EN GENE-*ral Pico, F. C. O. a 4 leguas del pueblo a 1 de estación Speluzzi y a 1 1|3 de Vértiz, F. C. P. sección 1.a de la Pampa, ángulo SO. del lote 1, fracción C. Buen campo de agricultura y ganadería, muy especial para alfalfa con rica agua a 3 y 4 metros de profundidad. El campo es de forma regular, midiendo 3.400 metros en los costados Norte y Sur por 1.250 metros en el Este y Oeste, está alambrado en sus costados Sur y Este, con 7 hilos y postes de quebracho, existiendo un jaguel. Linda al N. con sucesión de Luis Oller, al S. calle en medio con la Compañía Sud Americana de Tierras (Colonia Argentina), al E. calle en medio con José Cabodevila y al O. con Nicolás Ardenghi. La posesión se dará inmediatamente por estar desocupado. Base pesos 100 la hectárea.
EL MARTES 15 de abril a las 3 en nuestra casa San Martín 329, donde pueden solicitarse planos y otros datos. Para revisar el campo, por Pico por Speluzzi o por Vértiz, dirigiéndose al señor José Oller. Seña 8 o|o. Comisión 2 o|o.—Angel Vélaz y Cía. a8

Accame y Cía.

JUDICIAL — CASA, Velazco 4064, entre Thames y Godoy Cruz, a 3 cuadras de Triunvirato. Por mandato del señor juez doctor Bunge, secretaría del doctor Marini, en el juicio sucesorio de don Francisco Guidotti. Tasación $ 7.060. Base $ 4.706.66.
EL DOMINGO 13 de abril, a las 4. Mide, según tasación, 8m.66 de frente, por 43m.30 en el costado SE, 43m.93 en el SO. Superficie 277 m. igual 502 v. c. Consta de 2 piezas grandes y 1 chica, cocina, caballeriza al fondo, con altillo, patio, todo adoquinado, aguas corrientes, etc. Seña 3 o|o. Comisión 2 o|o. Informes, B. Mitre 737, U. T. 60, Avenida. — Accame y Cía. v13

Benito Boero

JUDICIAL — EN LA BOCA Propiedad, calle Colorado números 178 y 182. Tasada en pesos 23.455.10. Base 2|3 partes o sean pesos 15.636.73 c|l. Renta actual pesos 170 mensuales. Reconoce una hipoteca por la suma de 8.474.67 pesos c|l. a favor del Banco El Hogar Argentino.
EL DOMINGO 13 de abril a las 4 p. m. sobre la misma. Por disposición del señor juez en lo civil doctor Fernando Klappenbach. Juicio sucesorio Olcese de Nostro doña Rosa y otros, secretaría del doctor José E. Cirio (4.o piso Palacio de Justicia). Su terreno mide 8.66 metros de frente al NO. 9.20 al Sur, 15.30 al Este y 11.80 al Oeste; 118.77 metros cuadrados. Edificada en material, altos y bajos, a saber: 4 habitaciones en los altos y 3 en los bajos. Tiene cielos rasos de yeso, pisos pino tea, celosías de cedro, puertas íd, patios de mosaicos, escalera de mármol, puerta cancel, obras sanitarias, etc. Puede visitarse. Seña y a cuenta del precio, 8 o|o. Comisión 2 o|o. Informes en la mencionada secretaría o a mis escritorios. Almirante Brown 1455 y 25 de Mayo 195. a6

Sabás C. Varangot

JUDICIAL — CASA CALLE Jujuy 769, al lado de Independencia. Por disposición del Sr. juez en lo civil de la capital Dr. Fernando Klappenbach, en los autos seguidos por Don Roque Salvati, contra la sucesión de doña María Dominga Salbino de Ricci, por cobro de pesos que tramitan en la secretaría del Dr. Federico G. Espeche; remataré.
EL DOMINGO 20 de abril, a las 4.30 p. m. La propiedad arriba indicada compuesta de un buen comedor, tres piezas grandes, otra chica y demás comodidades, edificada en terreno compuesto de 8.66 mts. de frente por 45.03 mts. de fondo, cloacas, barrio adoquinado y con tranvía. Base de venta 2|3 partes de su tasación o sean 10.499.2.. $ m|n. Exigiré 8 o|o como seña y 2 o|o de comisión al comprador, todo en efectivo. Más datos al martillero, Florida 440. v20

— Méndez y Bollini —

JUDICIAL—2 CASITAS por orden del señor juez de lo civil Dr. don Arturo Seeber, en la testamentaría de doña Francisca Realo de Gualchi, que tramita por la secretaría del Dr. J. M. Cabrera. ROCHA No. 1566 entre Isabel la Católica y España. Mide: 8.66 metros de frente por 34.84 y 32.85 metros en sus costados. Edificio: 7 piezas, 5 cocinas (3 habitaciones y 1 cocina son altas con escalera de material) baño, w. c., 1 pieza y 1 cocina de madera techos de hierro, galería, cielos rasos de yeso, pisos de pino, etc. Base $ 9.466 c|l. o sean las 2|3 partes de su tasación.
EL DOMINGO 20 de abril a las 4 p. m. sobre la misma la remataremos. a6

CASITA EN TALLERES (F. C. S.), General Roca No. 470, a 3 cuadras y media de la calle General Rodríguez (adoquinada) y con doble línea de tranvías C. E. del Sud. Mide: 8.66 metros de frente por 46.19 y 46.27 mts. en sus costados. Superficie: 400.31 mts. cds. Edificio: 1 pieza con techo de hierro galvanizado, un sótano, 1 cocina, 1 pieza y 1 cocina de madera, galería. Base $ 2.866 c|l o sea las 2|3 partes de su tasación.
EL DOMINGO 20 de abril a las 3.30 p. m. sobre la misma la remataremos. Se exigirá de los compradores el 8 o|o a cuenta de precio y el 2 o|o de nuestra comisión. Más datos a nuestra casa, Bolívar 160.—Méndez y Bollini. a6

V. L. Caccuri

CASA CON BASE $ 4.800 — Pasaje Querol 973, entre Beauchef y José María Moreno, a pocas cuadras de Av. La Plata, y a un paso de calle Saraza, en medio de los tranvías 19, 26, 44 y 27, con combinación al subterráneo. Mide 9x30 vs. Consta de un amplio comedor, 3 grandes piezas, cocina, w. c., galería, mosaicos, cielo raso de yeso, carpintería de cedro, aguas corrientes, jardín, etc., remataré
EL DOMINGO 13 de abril, a las 3 p. m. Allí. Más datos en mis oficinas, Lavalle 1452, U. T. 5444, Libertad. v19

Furst Zapiola y Cía.

*JUDICIAL— CASA DE FA-*milia y negocio en San Martín, Calle General Belgrano 507 y 511, esquina Liniers 53 y 55 (antes San Pedro). A 3 cuadras de la plaza y del tranvía eléctrico de Lacroze, propiedad de una planta, compuesta de gran salón de negocio con sótano y despacho de bebidas y con entrada independiente; 5 habitaciones, comedor, cocina, w. c., pequeño galpón de cinc, galpón con paredes de material y cinc, altillo, cuarto para forrajes, portón para carruajes, jardín, aguas corrientes, vereda, etc. El terreno mide 45.30 metros a General Belgrano por 18.56 metros a Liniers. Es parte del solar D de la manzana 32. Orden del señor juez doctor Meléndez, secretaría Cúneo, en los autos Pichot don José M. con Pan don Domingo, cobro hipotecario. Base $ 9.866.62.
EL SABADO 12 de abril a las 3, en nuestra casa, Reconquista 484. 8 o|o a cuenta de precio. Comisión 2 o|o.—Furst Zapiola y Cía. a6

Delfor del Valle

*JUDICIAL DE LA PROPIE-*dad esquina Lavalle 1693|99 y Rodríguez Peña 507, 15 metros 14 de frente a Lavalle por 21 metros 50 a Rodríguez Peña, 3 metros 05 de ochava, 28 metros 08 en el costado Este y 18 metros 55 en el Norte. Compuesta de dos edificios, la esquina Lavalle 1699 y Rodríguez Peña 507 un almacén, 2 habitaciones y servicio y una casa Lavalle 1693, con 6 habitaciones, cocina, baño, etc. Con edificio de azotea, tirantes de madera dura, cielorraso de yeso, piso de pino de tea. Vestíbulo de cristal, piso de mosaico, etc. Por orden del señor juez de 1a. instancia de la Capital, doctor Pedro N. Meléndez, secretaría del doctor José C. Miguens en el juicio seguido por la Caja Crédito Hipotecario, contra la sucesión de don Manuel L. Campos. Tasación, 92.000 m|n. Base de venta dos terceras partes: pesos 61.333,34 m|n.
EL SABADO 12 de abril a las 3 de la tarde, en mi escritorio, Sarmiento 643. Seña, 8 o|o. Comisión, 2 o|o.—Delfor del Valle. v10a.

MUEBLES Y MERCADERIAS EN GENERAL

Guerrico y Williams

*RICAS ALHAJAS DE PRO-*cedencia particular, 21 importantes lotes de finísimas y elegantes alhajas entre las cuales: 1 par solitarios, anillo solitario y perla, anillo solitario, alfiler corbata perla de oriente, varios anillos de brillantes, záfiros y esmeraldas, pulsera con 11 brillantes, prendedores con perlas, brillantes y diamantes, etc., etc., gargantilla de perlas con medallón, etc., etc.
EL VIERNES 11 a las 4 de la tarde, en nuestra casa 757 B. Mitre, donde estará en exposición desde mañana de 2 a 6 p. m. Comisión 10 o|o.—Guerrico y Williams. a8

Angel Valsechi y Cía.

HOY MOBLAJE

POR DESALOJO Y COBRO de pesos.
ESTA TARDE, a las 2.30 remataré todo el regio menaje de la casa, Paso 41, sin base. Un rico piano concierto, alemán, casa Breyer, buen juego sala dorado, espejo, cortinados, pedestales, bronces, mármoles, porcelanas, cuadros al óleo, vitrina, etc., escritorio completo norteamericano, arañas, 3 piezas cuero, etc., etc. Gran dormitorio caoba, bronce 3 cuerpos, otro íd roble, guardarropa, colchones lana y otros, soberbio comedor caoba, bombé de desarme, 12 sillas caoba y bronce, 3 piezas Rothschild, metales, metalero, cubiertos alpaca, carpeta, juego mesa, íd cristal, araña, una victrola con discos, etc., juego vestíbulo Viena Thonet y otra infinidad de cosas, todo sin base y urgente. Hoy, Paso 41, a las 2.30. Comisión 10 o|o. 1p

Romero y Valero

¡HOY!

A LAS 2 1|2 P. M.

ALHAJAS oro 18 kilates, con brillantes y diamantes; 1 bandeja plata.

TIENDA — Bombasíes, franeletas, trajecitos niño, etc.

A LAS 3 P. M.

MUEBLES y objetos varios. En nuestra casa, BOLIVAR 120. Comisión, 10 por ciento.

MAÑANA VIERNES, A LAS 3 P. M.

Chapas de cinc, maderas en general y otros materiales para construcción. 1p

Ramos Vera R. y Cía.

MOBLAJE

*HOY A LAS 2.30 DE LA TAR-*de del doctor Pedro S. Civil, lo remataremos Victoria 1854, por ausentarse a Montevideo, venta sin base, su regio piano cruzado en bronce 3 pedales, su riquísimo juego sala dorado, mesas centro, jardinera y espejo dorado, ricos cuadros óleo, araña eléctrica francesa, vitrina importada, cortinado, mármoles, bronces franceses, columna, mármoles y bronces, jarrones, columna dorada, terracota, etc. con luz, lámpara con pantalla luz eléctrica, el regio comedor, sillas tapizadas en búfalo, 3 piezas Rothschild, juego mesa, íd cristal, metales finos Cristofle, araña 7 luces, ricos cuadros óleo, espejo, mesita, columna, 2 piezas fayance, varios adornos, el precioso dormitorio, dosel, colchones lana, araña, cuadros óleo, juego lavatorio, sillas y demás, dormitorio caoba, marquetería aplicaciones bronces, colchones, guardarropa con luna, biblioteca, caja hierro, silla, biombo, varios mueblecitos, juego vestíbulo. Comisión 10 por ciento.
HOY a las 2.30, Victoria 1854. 1p

NICOLAS VILLA

En mi casa, PERU 155

MAÑANA VIERNES 11 de ABRIL

A LA 1 P. M.

IMPORTANTE REMATE

Por liquidación de una partida de tejidos remataré 3.000 piezas varias en los siguientes artículos: gambronas, casimires, tartanes, franelas, franeletas, bombasíes, moletones, zephires, percales, cotines, cotonadas, corderoy, brines, etc., etc.

A CONTINUACION

por cuenta de una fábrica 1.000 docenas camisetas surtidas de lana y algodón para hombres y niños.
AL CONTADO: Comisión 10 o|o a cargo del comprador. v11

César Scotti y Cía.

HOY—INSTALACIONES DE negocios, 3 cortadoras de fiambres Van Berkels, fiambreras niqueladas, vitrinas niqueladas, balanzas Toledo, íd de platos, básculas de 100 k. a 2.000 k., armazones para café con espejos, mostradores de todas clases, armazones de almacén con cajones a tambor, sillas claras y oscuras, mesas, heladeras, fideeras, divisiones, tabiques, mesas redondas con cristal, paneras con espejos, zócalos, mamparas, cortinas, campanas, máquina embotellar y todos los muebles y útiles para cualquier clase de negocio, remataré
HOY, a las 3 p. m., Pueyrredón 368. 1p

B. Gertzenstein

Martillero: J. B. SANDRO

¡HOY!

IMPORTANTE DE

MUEBLES, PIANOS

y Mercaderías en general

HOY A LAS 8 DE LA NOCHE en mi salón de ventas, Corrientes 2636|44. Grandioso dormitorio de cedro compuesto, otro de roble, íd al laqué para niño, 10 piezas, regios comedores de roble y nogal, camas de bronce, cajas de hierro, artefactos eléctricos, ricos juegos de sala dorado y nogal, escritorios norteamericanos de persiana, ministro, bibliotecas, escritorio de 3 cuerpos, juegos de vestíbulo, espejos, cortinados, colchones, cuadros gobelinos, juegos de mesa, porcelana, ... para lavatorio plata 900 m., jarrones, ... cristalerías, mármoles, columnas, máquinas de coser y escribir, registradora, surtido en dormitorios Luis XV y XVI, muebles sueltos, guardarropas, mesas, sillas, sillones, bañaderas, baterías tienda y 2.000 otros más que estarán a la vista.
HOY a las 8 p. m. Corrientes 2636|44. U. T. 1234 Mitre. 1p

ALEJANDRO SCHÓÓ (HIJO) y Cía.

HOY jueves 10 a las 3 y 8.30 p. m.

TARDE Y NOCHE

MUEBLES Y MERCADERIAS EN GENERAL

Remataremos los muebles y objetos varios para familias y particulares y cuyo detalle es en parte como sigue:

*JUEGO DE COMEDOR, RO-*ble, estilo francés, compuesto de 1 aparador, 1 trinchante, 1 mesa ovalada, 1... sillas Viena; juego comedor caoba, estilo Imperio, compuesto de 1 aparador, 1 trinchante, 1 mesa y 6 sillas tapizadas; juego de comedor roble estilo inglés, importado, compuesto de 1 aparador, 1 trinchante, 1 mesa y 12 sillas tapizadas en búfalo; juego de dormitorio Luis XV, 3 cuerpos a desarme compuesto de 1 ropero, 1 tohalet, 1 lavatorio, 1 cama 2 plazas y dos mesas de luz, juego de dormitorio 3 cuerpos roble desarme, compuesto de 1 ropero 3 cuerpos, 1 toalet cómoda, 1 cama 2 plazas, 2 mesas de luz, juego dormitorio laqué compuesto de 1 ropero, 1 toalet, 1 cama de 1 plaza, 1 mesa de luz, 1 silla, 1 toallero, juego dormitorio 3 cuerpos cedro y marquetería, compuesto de 1 ropero 3 cuerpos, 1 toalet, 1 cama dos plazas, dos mesas de luz, juego de dormitorio roble 3 cuerpos, estilo holandés, compuesto de 1 ropero, 1 toalet, 1 cama 2 plazas y dos mesas de luz; juego comedor roble bembé, compuesto de 1 aparador, 1 trinchante, 1 mesa 12 cubiertos y 12 sillas roble; juego de sala Luis XV nogal de Italia, tapizado en lampás de seda, compuesto de 1 sofá, 2 sillones y 6 sillas; juego de sala Luis XVI nogal de Italia, tapizado en broché de seda, compuesto de 1 sofá, 2 sillones y 6 sillas, otros más sencillos juegos de escritorio, norteamericanos, juegos laqué para jardín, camas de bronce, de hierro, colchones de lana, espejos de mesa, varias clases cristalería, cubiertos e infinidad de muebles y objetos varios que no detallamos por su larga extensión y que están en exposición en nuestros amplios salones. Salón de lustrar: con sillones norteamericanos completo, estantería para cigarrería, mostrador de cedro, con vitrina, vidriera de cedro con cristales y 1 división de cedro.

*GRAN ESTANTERIA de CE-*dro de 24 metros 2 cuerpos con cristales y espejos biselados otra de cedro de 6 metros con puertas corredizas. 1p

*PARA ANTICUARIOS BA-*hut y aparador normando siglo XVII. 1p

ALTAR MAYOR COMPLETO de cedro ricamente decorado con molduras doradas y aplicaciones. 1p

*ESCRITORIOS NORTEAME-*ricanos, ministro y de cortina, bibliotecas seccionales, bibliotecas norteamericanas con cajonera interior y vidrios biselados, sillones giratorios y juegos de escritorios norteamericanos. Mañana detalle.—Alejandro Schóó (hijo) y Cía., B. Mitre 569. 1p

Bardier y Sisterna

*LOS AUTOMOVILES Y exis-*tencias del taller y garage Av. Cabildo 3951 a liquidar sin retirar lote y por lo que den, sin base al mejor postor, por cesación de negocio, 6 automóviles de excelentes marcas y en perfectas condiciones, todos de 4 cilindros 15-20 H. P. carrocerías landaulet y limousine desmontables, entrando 2 marca Fiat, 1 Dion Bouton, 2 Spa (tipo campo) y 1 Mors. Todos en marcha y a disposición de los interesados que deseen probarlos. Las maquinarias, herramientas, accesorios y repuestos del taller consistentes en magnetos, carburadores, palier, tarrajas, cubiertas, cámaras, piezas de repuesto, fragua portátil, bigornia, llaves, cabos, acero cromo, níquel, chapas, tirantes, tes, caños, aceite, caja hierro, escritorio, armarios y todo cuanto esté a la vista. En exposición desde ya. Seña a satisfacción. Comisión 10 o|o. a cargo del comprador. Informes San Martín 291 U. T. 3862, Av.—Bardier y Sisterna.
EL DGO. 13 de abril a las 8.30 de la mañana. Allí. v13

CARLOS ESPEJO

HOY

MUEBLES

1036 Av. de Mayo 1038

REMATARE A LAS 8.30 DE la noche como judicial. Sin base, lo siguiente: 1 juego de dormitorio estilo Luis XV, compuesto de ropero, ropero toilet, lavatorio, 2 mesas de luz y cama camera, otro íd ropero, lavatorio y 2 mesas de luz, y 9 diferentes estilos en roble, cedro, de plaza y media y de dos plazas, gran comedor de roble australiano con mesa y sillas y 6 diferentes estilos de roble y cedro, escritorios norteamericanos con persiana y ministro, bibliotecas roble y pino, varios tamaños y modelos, archivos roble, 9 cajas hierro, diferentes tamaños, arañas eléctricas, juegos cuero, juegos vestíbulo en roble laqué, varios juegos sala, mesitas, columnas, perchas, 1 piano estudio, 1 archivo para planos ingeniería, 1 teodolito completo, cuadros, artículos de tienda, como ser: medias, camisetas, pañuelos, jabón, toallas, stores hilo y 200 lotes que no detallo por su mayor extensión, todo está en exposición hasta la hora del remate en mis salones 1036 Av. Mayo 1038. Frente al Banco Municipal de Préstamos.—Carlos Espejo. 1p

Juan Solari

*JUDICIAL — UN RICO PIA-*no marca "Otto" 3 pedales, cuerdas cruzadas, caja de acero, formato grande, en perfecto estado, casi nuevo, remataré por disposición del señor juez de paz de la sección 12, en el juicio seguido por doña Rosa P. de Ingénito, contra don Francisco Bonanata, por cobro de pesos.
EL VIERNES 11 de abril, a las 2 de la tarde, en el local calle Belgrano 3701, esq. Colombres. Seña 20 o|o. Comisión 10 por ciento al comprador. Más datos, en el "Boletín Judicial" o "El Pueblo" o en mi escritorio Moreno 2200 y Pasco 312, ambos teléfonos.—Juan Solari. 1p

GRAN SURTIDO de artículos de tienda y confección, cuya parte es la siguiente: gran surtido de medias de todos los gustos y calidades para señoras, hombres, niñas y niños artículo francés, de hilo, seda y lana, buen detalle de guantes de todos los números y clases, cuellos de fantasía blanco y color, variado surtido, carteras de fantasía en cantidad, para señora y para hombres, pañuelos de seda, hilo, de color y blancos, rebozos y echarpes, cuellos marinera de color surtido para niño, colchas, toallas, almohadones, fundas, camisas, camisetas, corpiños, visos, blusas, delantales, festones, puntilla, camisetas, cintas, trajes de niña y varón, vestidos para colegialas, gran surtido de medidas, bombachas de cachemir, baberos, tiradores, peines, brines, espejos, cepillos, ligas, gran surtido de corbatas, ... toda clase servilletas, manteles, repasadores y muchos artículos que no detallo por su gran extensión. Orden terminante de vender por cuenta de quien corresponde. Más datos a mi escritorio, Moreno 2200 y Pasco 312, ambos teléfonos.
EL VIERNES 11 de abril, a las 3 de la tarde, en el mismo local Belgrano 3701 —Juan Solari. 1p

— Méndez y Bollini —

RETAZOS Y PIEZAS DE bombasí, camisetas de lana, camisetas y calzoncillos frisa, brin, ... uso doméstico, medias de seda e hilo para hombre y señora, pañuelos, servilletas, frazadas lana, diferentes tamaños, ... se rematarán
EL VIERNES 11 de abril a las 2 p. m., en nuestra casa, Bolívar 160. v11

*PLANTAS DE ADORNO PA-*ra patios, parques y jardines, macetas rústicas, se rematarán
EL SABADO 12 de abril, a las 2 p. m., en nuestra casa, Bolívar 160. v11

Ayerza, Cullen & Seoane

Socios: Isaac Ayerza, Huberto Cullen Ayerza, Ramón M. Seoane

LOS LUNES Y JUEVES, A la 1 de la tarde, remate de comestibles, bebidas, ferretería, artículos rurales, tienda y mercería. En nuestra casa, Defensa número 184 al 193. perm.

*12.560 QUESOS SBRINZ-*Sorrento, Goya, etc., con 29.500 kilos, moldes para quesos, tarros para crema y leche, baldes, etc. Averías de incendio. En el local Sáenz Peña 1416 al 36.
EL VIERNES 11 de abril, a las 2 p. m. se rematarán en lotes a gusto de los compradores esta importante partida de quesos con muy poca avería, por orden de las compañías aseguradoras, por cuenta de quien corresponda, y como perteneciente a lo salvado del siniestro de incendio ocurrido en los depósitos de los señores Marré y Cía., Corrientes 3264. Seña 20 o|o. Comisión 10 o|o.—Ayerza, Cullen y Seoane. a8

ARTICULOS DE ALMACEN. —120 bolsas arvejas chilenas, 80 bolsas nueces, 45 cajones chocolate, 105 cajones dulces y frutas mermeladas de Mendoza, 25 cajones sardinas, 45 cajones conservas surtidas, 50 bolsas porotos, 120 bolsas harina maíz, 28 cajones puré tomate, 325 bultos yerba paraguaya y argentina en tercios y cilindros de 60, 30 y 10 kilos, 18 cajones Teyerbina, 30 cajones aceitunas en frascos, 115 bolsas café en grano, 35 cajones sardinas en aceite, 35 cascos vino Mendoza, 70 cajones Champagne, 95 cajones Oporto, 125 cajones Málaga, Marsala y Barbera, 46 cajones Chartreux, etc. En nuestra casa, 183 Defensa 193.
EL JUEVES 10 de abril, a la 1.30 p. m., en lotes. Seña, 20 o|o. Comisión, 10 o|o.—Ayerza, Cullen y Seoane. a9

*VARIOS — 230 BOLSAS ali-*mento para aves, 50.000 listones para yeseros, glorietas, invernáculos y galerías, 60 bombas y cilindros para molino, 15 fraguas a ventilador, 10 cajas de hierro nuevas de una y dos puertas, 12 rollos soga cáñamo, 800 kilos, fiástica, 8.000 rosetas para gas y electricidad, 18 lonas para parvas y carros nuevas y usadas, 36 puertas y portones alambre tejido y hierro, 300 bolsas juntar maíz, 25 tambores antisárnico, una máquina coser bolsas, 50 bolsas polvo antisárnico, 60 comederos madera para hacienda, 9.000 metros alambre tejido para parques, cercos y gallineros. En nuestra casa, 183 Defensa 193.
EL JUEVES 10 de abril, a las 2.30 p. m. en lotes. Seña, 20 o|o. Comisión, 10 o|o.—Ayerza, Cullen y Seoane. a9

MASSA & SIVORI

555 SARMIENTO 555

MAÑANA a las 3 p. m.

MUEBLES y VARIOS

Remataremos sin base al mejor postor infinidad de juegos y piezas sueltas para dormitorio, comedor, sala, vestíbulos, artefactos, escritorios, cajas de hierro, etc., etc.
HOY en exposición, más detalles mañana viernes.—Comisión 10 o|o.

MASSA Y SIVORI

V. L. Caccuri

PELUQUERIA, PARANA 398 Soberbio toilette 4 cuerpos lavatorios, gran espejo de 2.50 por 2.10, etc., remataré
EL LUNES próximo, a las 2 p. m. Informes a mi escritorio Lavalle 1452, U. T. 5444, Libertad. v11

MIGOYA CALVETE & Cía.

Lima 1658 (Plaza Constitución)

HOY

A LAS 2.30 P. M.

IMPORTANTE REMATE

... alambre tejido con filete ... tirantes pino de tea de 3x9, alambre No 9.

ALAMBRE OVALADO 17 15 ... íd. de púas, chapas canaleta usadas, molinos usados marca "Guanaco", ... de cajón para cereales, arados de ... tanques, represas, rastras de ... horquillas, tranqueras, postes, ... dobles y de cajón, guarniciones para sulky y para jardinera, aceites de ... y de máquinas, yerba, café, porotos y otros muchos artículos. 1p

Guillermo Gowland y Cª

REMATES SEMANALES — LOS MIERCOLES Y VIERNES: comestibles y bebidas, ferretería, tienda, artículos rurales, etc., a la 1 de la tarde, en nuestra casa, Bolívar 351 al 361. perm.

Naón y Bustillo

530 Bmé. Mitre 530

ARTICULOS DE VITRINA, adornos, objetos de arte y piezas de metal, para comedor, estuches con juegos de te, paneras, fuentes, bandejas, fruteras, floreros, macetas, estatuas, mármoles, bronces, petit bronces, etc., etc.
HOY JUEVES a las 2 p. m. en nuestro local de ventas, B. Mitre 530. Comisión 10 o|o.—Naón y Bustillo. v10

J. BENJAMIN N. FRIGERIO

*BACALAO y SARACAS; sal-*dos del remate anterior para liquidar definitivamente, 87 cajones de bacalao ligeramente húmedo y 106 tabales saracas (averías), remataré en mi casa, 257 Defensa 265.
EL JUEVES 10, a las 2 p. m. Seña 20 o|o. Comisión 10 o|o.—J. B. N. Frigerio. 1p

PASAS UVA EN BOLSAS Y cajones, 10 kilos, orejones, pasas higo, dulce membrillo, galletitas surtidas, nueces, almendras, sardinas, saracas, pimientos morrones, aceite comestible y Oliva, conserva tomate, extracto pomidoro, quáker, conservas españolas, ananás, leche condensada, te suelto en paquetes y cajas, café en grano y torrado, yerba mate argentina y paraguaya, azúcar, fideos, porotos, garbanzos, arroz, cigarros habanos, fósforos, azul en cajones y cajas, pastillas menta, duraznos al natural, pickles, harina porotos, cantidad en bebidas surtidas y muchos otros artículos que no los detallo por su cantidad, en lotes a voluntad del comprador, en mi casa, Defensa 257.
HOY JUEVES 10, a las 2 p. m. Seña, 20 o|o. Comisión 10 o|o.—J. B. N. Frigerio. 1p

*RURALES Y VARIOS—SUR-*tido en maderas del país, como ser: cedro, roble, tablas y tablones pino parana, tirantes y alfajías 1x3, 3x3, 3x3, 2x4, 4x4, 8x6, cielo raso 1|2x6 pino tea, chapa canaleta y lisa N.o 26, molinos, caños galv. todas medidas, estanques, represas, bebederos, baldes volcadores, carros aguateros, tranqueras, alambres liso, púa y tejido, torniquetas, postes, soga cáñamo, tiros de cadena patente, fleje, arpillera, lonas, grasa para carro, aceite mineral para cilindro, hilo patente coser bolsas 4 hebras, varas para sulky, guarniciones, pecheras, anteojeras, bozales y muchos otros artículos que estarán a la vista, en lotes a voluntad del comprador, en mi casa, Defensa 257.
HOY JUEVES 10, a las 2 p. m. Seña, 20 o|o. Comisión, 10 o|o.—J. B. N. Frigerio. 1p

M. Kohan y Cía.

Avenida de Mayo 1158

HOY

A LAS 8.30 P. M.

LIBROS

Frente al París Hotel

REMATAREMOS SIN BASE una buena biblioteca, con más de 2.500 tomos americanos, derecho, historia y literatura, entre ellos agotados y fuera de comercio, de los mejores autores, hay obras de Mitre, Cervantes, Dante, Zorrilla, V. Hugo, Alberdi (sus obras completas), Schiller, Diccionario Enciclopédico Hispano-Americano 3|4 flete, 26 tomos c|mueble, Historia del Mundo flamante 25 tomos, libros del año 1500, 1600 y 1650, salvados de las ruinas de Mesina y Calabria, libros para sacerdotes en pergamino muy antiguos y una infinidad de libros imposible detallar, hallándose en exposición todo el día en nuestro salón, Avda. de Mayo 1158. Soliciten catálogo, por U. T. 2495, Libertad.—M. Kohan y Cía. 1p

A. BINAGHI y Cía.

*3.100 POSTES DE QUEBRA-*cho colorado y medios postes y enteros de algarrobo, 14.000 varillas de palo blanco y de curupay, medidas surtidas, 430 rollos alambre liso números 9 y 17 de púa número 12 1|2 y 14, 2.300 torniquetes dobles, cajón y al aire, 90 tranqueras de 1.20, 1.50, 2.30, 3, 3.50 y 4 metros, 14 íd en dos hojas de hierro tejido y 5.40 metros de ancho, 6 rastras, 80 cajones antisárnico y fluido, 450 latas de bleke, aceite mineral y de patas, grasa para carros, etc.
MAÑANA VIERNES a las 2 p. m. v11

4 MOLINOS AERMOTOR, Guanaco y Ciervo de 8 y 10 pies de rueda con sus torres, 11 represas nuevas de 1.500 litros y 3.000 litros, 87 bebederos hierro galvanizado, 60 flotantes para íd, 2.200 metros caños para desagüe de medidas surtidas, 14 tanques australianos, 155 baldes volcadores y roldanas para íd, bombas, cilindros, etc.
MAÑANA VIERNES a las 2 p. m. v11

PARA CERCOS, PARQUES y criaderos, 1.700 postes cuadrados, 3 por 4, 4 por 4, 5 por 5 y 6 por 6, 14.000 metros alambre tejido de 0.65, 0.70, 1.50 y 1.80 metros de alto, 130 rollos tejido americano de 1, y 1.20 metros de alto malla chica, 80 puertas de hierro tejido de 1 y 2 hojas, etc.
MAÑANA VIERNES a las 2 p. m. v11

*150 PECHERAS REFORZA-*das, 240 frenos con y sin anteojeras, 300 bozales, 50 guarniciones para sulkys, 30 monturas de andar, tiros de cadenas, yugos, etc.
MAÑANA VIERNES a las 2 p. m. se rematarán en lotes a opción de los compradores en nuestra casa Lima 1563, frente a la plaza Constitución. Comisión 10 o|o. —A. Binaghi y Cía. v11

Esteban Bonorino

*HILO PARA COSER BOL-*sas, 663 paquetes papel Romani. Averías. Con intervención de los agentes de seguros y por cuenta de quien corresponda. En seguida. Otros artículos: En mi casa Bolívar 326.
EL JUEVES 10 de abril a las 2 de la tarde procederé a la venta a dinero al contado. Seña 30 o|o. a8

ANCHOAS EN SALMUERA en latas de 2 kilos, hilo en ovillos, cabo de cáñamo. En mi casa Bolívar 326.
EL JUEVES 10 de abril a las 2 de la tarde, procederé a la venta a dinero al contado. Seña 30 o|o. a8

Casares Hnos. y Diehl

308 AUTOMOVILES Y 2.000 LOTES de accesorios y repuestos

Por liquidación total de la Cía. Gral. de Automóviles, por disolución de sociedad efectuada el 15 de febrero, ante el escribano D. Jorge Cruz, ordenada por el señor juez de Comercio de la Capital Dr. Félix Martín y Herrera, secretaría A. N. Matienzo.

ESTA LIQUIDACION SE REALIZARA EN DOS REMATES

El primero, que comprende los automóviles

El martes 6 de mayo a las 2 p. m.

y días siguientes a la misma hora, hasta terminar.

El segundo, que comprende los accesorios y repuestos:

El lunes 12 de mayo a las 2 p. m.

continuando los días siguientes a la misma hora, hasta terminar.

Los remates se realizarán en el edificio de la Compañía, Cangallo 2941, con los automóviles, accesorios y repuestos a la vista, los que desde ya están en exhibición, pudiendo ser revisados por los interesados todos los días de 8 a 11 a. m. y de 1 a 5 p. m.

El edificio donde se halla instalado el garage de la Compañía, y las demás propiedades de dicha sociedad, se rematarán el 22 DE MAYO a las 3 p. m., en nuestra casa Sarmiento 357.

Catálogos detallados pueden solicitarse desde ya, a nuestras oficinas Sarmiento 357, Buenos Aires, los que serán remitidos una vez listos.

CASARES Hnos. y DIEHL. 1p

308 AUTOMOVILES Y 2.000 lotes de accesorios y repuestos. Liquidación total de la Cía. Gral. de Automóviles, por disolución de la sociedad, acto efectuado el 15 de febrero por ante el escribano don Jorge Cruz, y ordenado por el señor juez de comercio de la capital de la República, doctor Félix Martín y Herrera, secretaría A. N. Matienzo. Comprende esta liquidación, que se realizará sin base, al mejor postor, 308 automóviles Renault de dos cilindros y de un consumo de 8 litros de nafta por 100 kilómetros y 2.000 lotes de toda clase de accesorios y repuestos para automóvil. La venta se efectuará en dos remates, el 1.o que comprende los automóviles.
EL MARTES 6 de mayo, a las 2 p. m., y días siguientes a la misma hora hasta terminar.
El segundo que comprende los 2.000 lotes de accesorios y repuestos.
EL LUNES 12 de mayo, a las 2 p. m., y días siguientes hasta terminar.
Los remates se realizarán en el edificio de la compañía, Cangallo 2941, con los automóviles, accesorios y repuestos a la vista, los que están desde ya en exhibición, y pueden ser revisados por los interesados todos los días de 8 a 11 a. m. y de 1 a 5 p. m. Próximamente detalles completos y catálogos.—Casares Hnos. y Diehl. a10

A. D. Fabbio

EL PROXIMO JUEVES A las 3 de la tarde, remate especial de muebles finos, como ser: ricos dormitorios, comedores y juegos de sala, muebles para oficinas, los demás días venta particular y exposición permanente. Por cuenta de quien corresponda, 200 juegos dormitorio matrimoniales, de roble macizo, con incrustaciones de bronce por sólo 180 pesos, 200 juegos comedores lindísimos de 9 piezas por sólo 150 pesos.—A. D. Fabbio, Maipú 234. v10

Luis B. Berutti

LIBRERIA, CIGARRERIA Y papelería, muy bien surtida Rivadavia 2669, remataré sin base.
EL VIERNES 11 de abril a la 1.30 p. m. Recomiendo visiten con anterioridad el negocio, las mercaderías son todas nobles. Surtido completo en artículos y útiles para colegiales. Los armazones son todos de roble y con muy poco uso. Más datos a mi escritorio Montevideo 570. U. T. 6984 Libertad.—Berutti. v10

Carlos E. Simoes

DE LA IMPRENTA DE LA calle Independencia número 1320
EL DIA 12 de abril a la 1, de la tarde, remataré este negocio por cuenta y orden de su dueño y según detalle: 1 máquina Minerva Monitor 42 por 30, 1 íd Diamant 35 por 24, 1 íd Minerva 33 por 25, 1 íd guillotina Krauser, 1 íd guillotina a volante, 72 centímetros, 1 íd perforadora grande 60 centímetros, 1 íd de coser marca Cigüeña, cose 22 milímetros; 1 íd cortar rayas e interlíneas y varios numeradores automáticos, 2.000 kilos de tipos casi nuevos, gran cantidad de rollos de bronce, puntillado, lingotes e interlíneas, lingotes de madera, escritorios, mostradores, vidrieras, mesas, bancos, burros, papeles, obra, cartulinas, tarjetas, etc. Seña a satisfacción. Comisión 10 o|o al comprador. Por más datos a mi escritorios, Talcahuano 446. v12

A. Inchausti

HOY

ZAPATERIA y TALABARTERIA

BELGRANO 1900

POR DISOLUCION DE LA razón social Luis Subiza y Cía. remataré HOY JUEVES 10 de abril y días subsiguientes todas las mercaderías que están en exhibición en el salón Belgrano 1900, como ser: zapatería, talabartería, ferretería, bazar, artículos de sombrerería y mueblería, gran surtido de almacén, ramos generales de campaña, artículos rurales, aceites y grasa para máquinas, soga de cáñamo y sisal, caja registradora Nacional, etc. Puede visitarse todo el día.—A. Inchausti, Belgrano 1900. v10

Eugenio Lasala y Cía.

¡HOY! ¡HOY! — BILLARES completos, armazones, mostradores, zócalos, heladeras, conservadoras de helados, sillas y mesas, vitrinas, espejos, jardineras, vasos, perchas, divisiones, marcos, encorchar.
HOY, HOY, Victoria 1065|72. 1p

*¡HOY! ¡HOY! CAMAS HIE-*rro, aparadores, trinchantes, mesas de toda clase, relojes, cómodas, lavatorios, estufas, arañas, cuadros, bañaderas, grandes pichinchas, véanos.
HOY, HOY, Victoria 1065|72.—E. Lasala y Cía. 1p

M. Socolovsky

Corrientes 3126

HOY

MUEBLES y PIANOS

A LAS 2 Y 8 P. M.

JUEGOS DE COMEDOR DE varios estilos, juegos de vestíbulo de Viena, vaqueta y mimbre, escritorio norteamericano flamante, espléndida cama de bronce, buenos pianos de gran formato marcas Neuman, Schwartz, Rud Ibach, Sprunck, Bresse, Kanshauser, Carl Eche, Blesse, Ritter, Lindemberg, Boid y varios de estudio, caja hierro, billares en buen estado, prensas de copiar, bañaderas enlozadas, heladeras norteamericanas, guardarropas de pino, grandioso y variado surtido de muebles de todos estilos, sillas vaqueta, por la tarde: armazones de cedro, muebles sueltos, camas de hierro, mesas de cedro, gran cantidad de artículos de bazar, etc., etc.
HOY JUEVES 10 a las 2 de la tarde y 8 de la noche en mi salón Corrientes 3126.—M. Socolovsky. Comisión 10 o|o. 1p

Andrés R. Galimberti

HOY

*FERRETERIA Y PINTURE-*ría, Castillo 902, esq. Thames, a la 1.30 p. m., sin base, remataré todas las existencias de este negocio. Cerraduras, manetones, manijas, fallebas, bisagras, bulones, tornillos, limas, mechas, vidrios, soga cáñamo y sisal, alambre, serruchos, escuadras, prensas, herramientas, clavos, palas, picos, canillas, chuelas, rejillas, barnices, ocres, esmaltes, planchas, cocinas, braseros, faroles, papeles floreados, formas y guardas, hojas de sierra, lámparas, taladros, cucharas, rejillas, cepillos, lija, llaves, azaderas, platos, máq. picar carne, esponjas, hornallas, cadenas, niveles, pomadas, copas, corchos, tubos, pinceles. Armazones, mostradores, estantes, balanza, mesa, muestrario, vidrieras y todo cuanto estará a la vista. Más datos al martillero.— A. R. Galimberti. 1p

CARPINTERIA MECANICA fábrica de muebles y depósito de maderas, Constitución 2717. Todas las existencias, sin base, remataré
EL DOMINGO 13, a la 1.30 p. m. Sierra sin fin, cepilladora, garlopa de 0.60 ctmts. Buen Tupí, escopladora esmeril, 2 motores eléctricos Siemens Schuker, de 3 y 4 H. P. c. alt., caja para enchapar, cocina para cola, fragua a ventilador, trasmisiones, poleas, correas, morsas, prensas, sargentos, 10 bancos de carpintero, de algarrobo, cuchillas para máquinas, herramientas de Tupí y hojas de sierra sin fin y circular, morsa afilar sierras, instalación fuerza motriz. Tapicería: 2) docenas de cueros marroquí granate, verde y negro, galones, botones, tachuelas, elásticos, etc. Ferretería: 50 docenas de cerraduras para muebles, 500 juegos de ruedas de bronce para mesas y billares, buenos lotes de adornos de bronce para muebles, manijas, puentes para mesas, bisagras, etc. 20.000 pies de cedro paraguayo y salteño, en tablones, 4.000 patas para mesas de cedro, 5.000 metros filetes palo rosa, 25 juegos varios marcados para terminar, 300 metros chapa de roble, juego de comedor de caoba, 2 bibliotecas nogal norteamericano, juegos de escritorio de cuero, escritorio, caja de hierro, prensa copiar, sillones y todo cuanto estará a la vista. Prospectos y datos a mis oficinas, Lavalle 1344, U. T. 660, Libertad.— Andrés R. Galimberti. 1p

Andrés Corvetto

REMATE DE 262 ACCIONES de la sociedad anónima de Crédito y Previsión Empleados de la Aduana, las que han sido abandonadas y de acuerdo con el artículo 7.o de los estatutos.
EL LUNES 14 de abril a las 8 de la mañana, en su local social, calle Balcarce 378, 4.o piso, escritorio 402. Informes detallados en la gerencia de dicha sociedad de 10 a 4.—Andrés Corvetto. a13